

Hauts-de-France, Aisne
Oisy
3 rue du Midi

Mairie et ancienne école primaire d'Oisy

Références du dossier

Numéro de dossier : IA00079544
Date de l'enquête initiale : 1990
Date(s) de rédaction : 1991
Cadre de l'étude : inventaire topographique canton de Wassigny
Degré d'étude : étudié

Désignation

Dénomination : mairie, école primaire
Parties constituantes non étudiées : remise, jardin

Compléments de localisation

Milieu d'implantation : en village
Références cadastrales : . 1986 A2 179 A 181

Historique

Mairie école construite de 1861 à 1863 sur les plans de l'architecte Hubert modifiés par l'architecte départemental A. Pudepièce. Le bâtiment a été réparé après la guerre de 1914-1918 (renseignement fournis par délibérations municipales)
Période(s) principale(s) : 3e quart 19e siècle
Auteur(s) de l'oeuvre : Hubert (architecte, attribution par source), Auguste Aimé Pudepièce (architecte départemental, attribution par source)

Description

Remise avec toit à pignon couvert

Éléments descriptifs

Matériau(x) du gros-oeuvre, mise en oeuvre et revêtement : brique
Matériau(x) de couverture : ardoise
Étage(s) ou vaisseau(x) : sous-sol, 1 étage carré, comble à surcroît
Élévations extérieures : élévation ordonnancée
Type(s) de couverture : toit à longs pans ; toit à deux pans ; appentis ; croupe ; noue ; pignon couvert
Escaliers : escalier dans-oeuvre : escalier tournant à retours avec jour, en charpente, suspendu

Typologies et état de conservation

État de conservation : restauré

Décor

Techniques : sculpture
Représentations : pilastre ; fronton
Précision sur les représentations :
support : façade et élévation postérieure

Statut, intérêt et protection

L'intégralité du dossier est consultable au centre de documentation de l'Inventaire et du Patrimoine culturel.

Statut de la propriété : propriété publique

Références documentaires

Documents figurés

- **Oisy (Aisne). La mairie et l'école.** Carte postale, début 20e siècle (coll. part.).

Illustrations

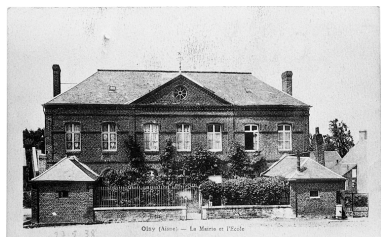

Oisy (Aisne). La mairie
et l'école. Carte postale,
début 20e siècle (coll. part.).
Phot. Christiane Riboulleau
IVR22_19900202109Z



Vue générale depuis le nord.
Phot. Thierry Lefébure
IVR22_19910201994V



Vue générale depuis le sud.
Phot. Christiane Riboulleau
IVR22_19900202993ZA

Dossiers liés

Dossiers de synthèse :

Le canton de Wassigny - Le territoire communal d'Oisy (IA00079542) Hauts-de-France, Aisne, Oisy

Oeuvre(s) contenue(s) :

Auteur(s) du dossier : Christiane Riboulleau, Bernadette Demetz

Copyright(s) : (c) Région Hauts-de-France - Inventaire général ; (c) Département de l'Aisne ; (c) AGIR-Pic

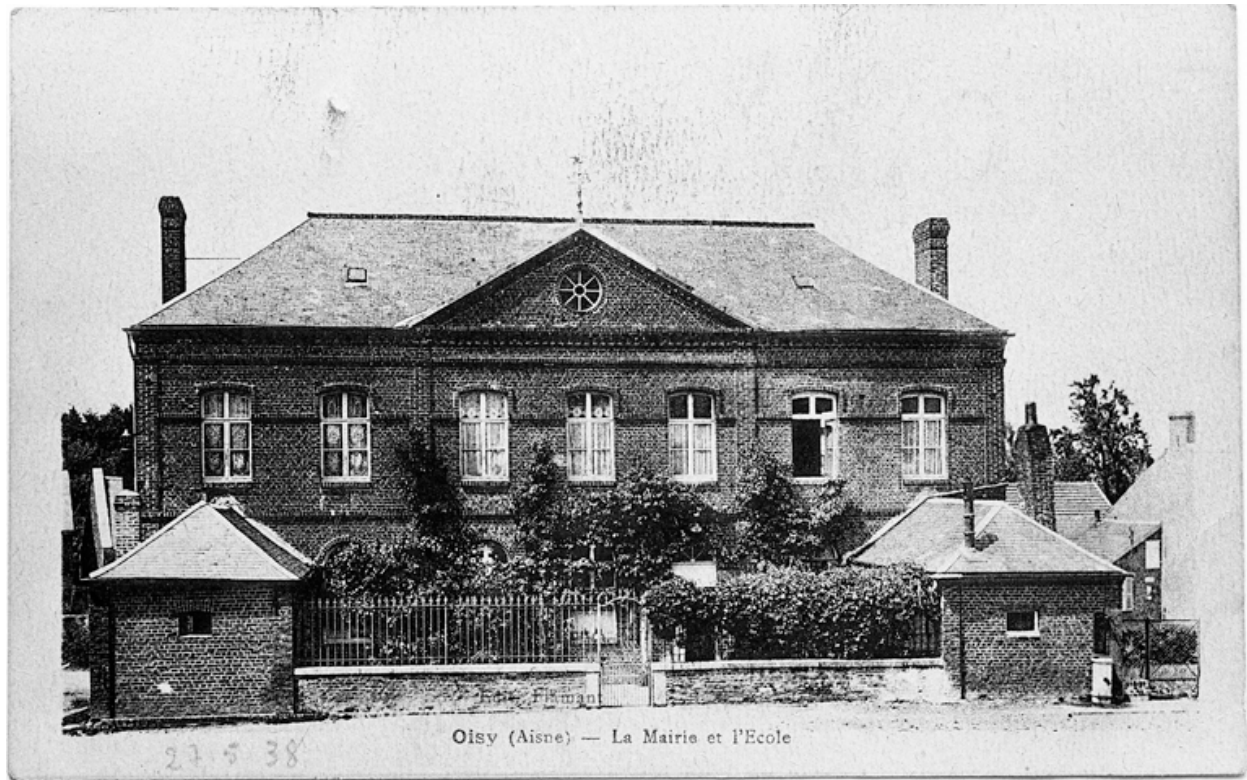

Oisy (Aisne). La mairie et l'école. Carte postale, début 20e siècle (coll. part.).

IVR22_19900202109Z

Auteur de l'illustration : Christiane Riboulleau

Date de prise de vue : 1990

(c) Ministère de la culture - Inventaire général ; (c) Département de l'Aisne ; (c) AGIR-Pic
reproduction soumise à autorisation du titulaire des droits d'exploitation



Vue générale depuis le nord.

IVR22_19910201994V

Auteur de l'illustration : Thierry Lefébure

(c) Ministère de la culture - Inventaire général ; (c) Département de l'Aisne ; (c) AGIR-Pic
reproduction soumise à autorisation du titulaire des droits d'exploitation



Vue générale depuis le sud.

IVR22_19900202993ZA

Auteur de l'illustration : Christiane Riboulleau

Date de prise de vue : 1990

(c) Ministère de la culture - Inventaire général ; (c) Département de l'Aisne ; (c) AGIR-Pic
reproduction soumise à autorisation du titulaire des droits d'exploitation