

Hauts-de-France, Pas-de-Calais
Longuenesse
La Malassise
Collège et lycée La Malassise

Statue (statuette) : Sacré-Coeur

Références du dossier

Numéro de dossier : IM62002371

Date de l'enquête initiale : 2010

Date(s) de rédaction : 2010

Cadre de l'étude : mobilier et objets religieux enquête externe, mobilier et objets religieux Objets mobiliers de la ville de Saint-Omer

Degré d'étude : recensé

Désignation

Dénomination : statue

Précision sur la dénomination : statuette

Titres : Sacré-Coeur

Compléments de localisation

Milieu d'implantation : en écart

Emplacement dans l'édifice : sacristie de la chapelle

Historique

Modèle créé par le sculpteur Jules Déchin (Lille, 1869 - Paris, 1947), beau-fils du sculpteur audomarois Louis Noël (1839 - 1925) ; l'entreprise Denonvilliers spécialisée dans la fonderie d'art a été créée en 1844, puis rebaptisée Denonvilliers-Prouvost (Tourcoing) en 1920 et est maintenant spécialisée dans la vente d'objets religieux.

Période(s) principale(s) : 2e quart 20e siècle

Auteur(s) de l'oeuvre : Jules Déchin (sculpteur), J. Prouvost-Denonvilliers (fondeur)

Description

Statue métallique peinte en blanc. Socle noir, en forme de piédestal.

Éléments descriptifs

Catégorie(s) technique(s) : fonderie

Matériaux : métal peint

Mesures :

h = 43 ; la = 20,5 ; pr = 14,4 ; hauteur socle h = 26.

Représentations :

Sacré-Coeur

calice

famille : prière

Sacré-Coeur ; calice ; famille : prière ; sous les pieds du Christ, un calice entouré de la couronne d'épines ; sur le piédestal, une scène familiale, avec les parents en prière.

Inscriptions & marques : inscription, signature, inscription concernant le fabricant, numéro de série

Précisions et transcriptions :

Inscription au bas de la statue : SACRE COEUR de JESUS. Signature au bas de la statue : Déchin. Inscription sur le socle : SACRE COEUR de JESUS / PROTEGEZ NOS FAMILLES / ... Marque concernant le fabricant et numéro de série : J. PROUVOST / 235 / DENONVILLIERS.

État de conservation

Fendu, métal plié.

Statut, intérêt et protection

Statut de la propriété : propriété privée

Illustrations



Vue générale
Phot. Bruno Decrock
IVR31_20106203984NUCA

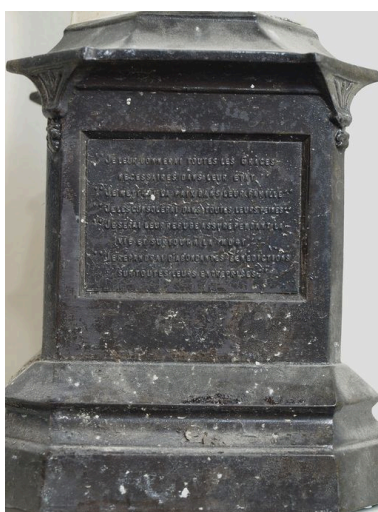

Vue partielle : socle, revers avec inscription
Phot. Bruno Decrock
IVR31_20106203987NUCA



Marque du fondeur
Phot. Bruno Decrock
IVR31_20106203991NUCA



Vue partielle : statuette
Phot. Bruno Decrock
IVR31_20106203985NUCA

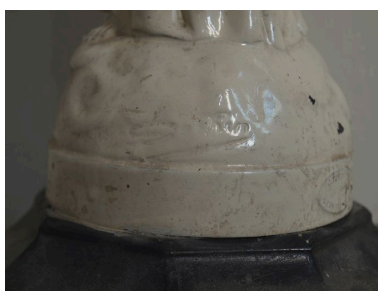

Vue de détail : signature du sculpteur Déchin
Phot. Bruno Decrock
IVR31_20106203989NUCA



Vue partielle : socle, avers avec scène
Phot. Bruno Decrock
IVR31_20106203986NUCA



Marque du fondeur
Phot. Bruno Decrock
IVR31_20106203990NUCA

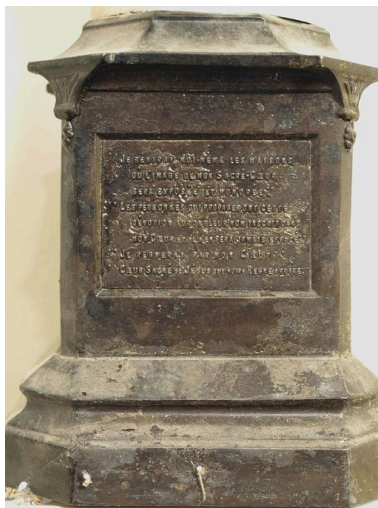

Vue partielle : socle,
revers avec inscription
Phot. Bruno Decrock
IVR31_20106203988NUCA

Dossiers liés

Oeuvre(s) contenue(s) :

Oeuvre(s) en rapport :

Présentation du mobilier du collège et lycée La Malassise. (IM62002539) Nord-Pas-de-Calais, Pas-de-Calais, Longuenesse, La Malassise, Collège et lycée La Malassise

Auteur(s) du dossier : Bruno Decrock, Audrey Malcorps

Copyright(s) : (c) Commune de Saint-Omer ; (c) Région Hauts-de-France - Inventaire général



Vue générale

IVR31_20106203984NUCA

Auteur de l'illustration : Bruno Decrock

Date de prise de vue : 2010

(c) Ville de Saint-Omer ; (c) Région Hauts-de-France - Inventaire général
reproduction soumise à autorisation du titulaire des droits d'exploitation

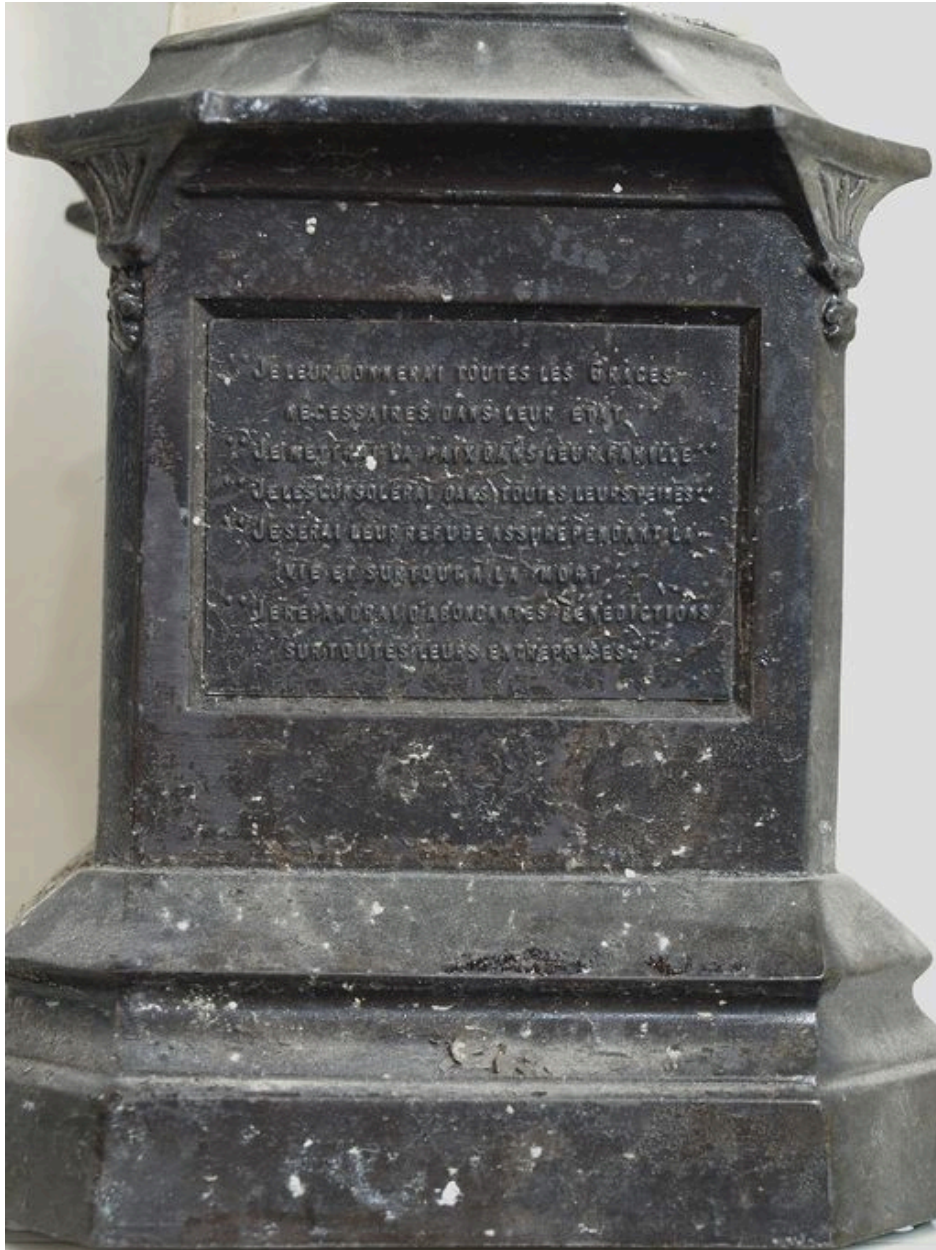

Vue partielle : socle, revers avec inscription

IVR31_20106203987NUCA

Auteur de l'illustration : Bruno Decrock

Date de prise de vue : 2010

(c) Ville de Saint-Omer ; (c) Région Hauts-de-France - Inventaire général
reproduction soumise à autorisation du titulaire des droits d'exploitation



Marque du fondeur

IVR31_20106203991NUCA

Auteur de l'illustration : Bruno Decrock

Date de prise de vue : 2010

(c) Ville de Saint-Omer ; (c) Région Hauts-de-France - Inventaire général
reproduction soumise à autorisation du titulaire des droits d'exploitation



Vue partielle : statuette

IVR31_20106203985NUCA

Auteur de l'illustration : Bruno Decrock

Date de prise de vue : 2010

(c) Ville de Saint-Omer ; (c) Région Hauts-de-France - Inventaire général
reproduction soumise à autorisation du titulaire des droits d'exploitation

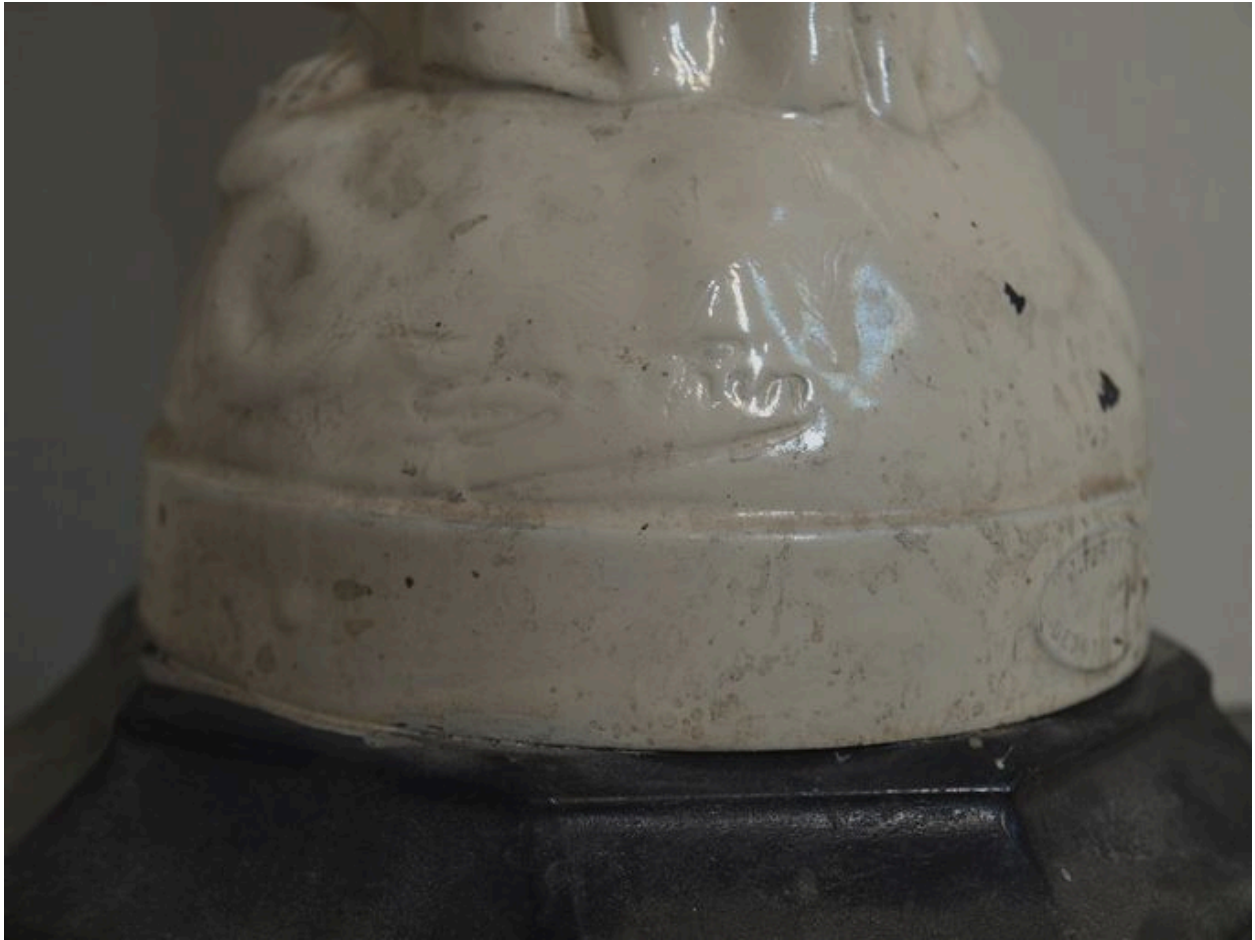

Vue de détail : signature du sculpteur Déchin

IVR31_20106203989NUCA

Auteur de l'illustration : Bruno Decrock

Date de prise de vue : 2010

(c) Ville de Saint-Omer ; (c) Région Hauts-de-France - Inventaire général
reproduction soumise à autorisation du titulaire des droits d'exploitation



Vue partielle : socle, avers avec scène

IVR31_20106203986NUCA

Auteur de l'illustration : Bruno Decrock

Date de prise de vue : 2010

(c) Ville de Saint-Omer ; (c) Région Hauts-de-France - Inventaire général
reproduction soumise à autorisation du titulaire des droits d'exploitation



Marque du fondeur

IVR31_20106203990NUCA

Auteur de l'illustration : Bruno Decrock

Date de prise de vue : 2010

(c) Ville de Saint-Omer ; (c) Région Hauts-de-France - Inventaire général
reproduction soumise à autorisation du titulaire des droits d'exploitation

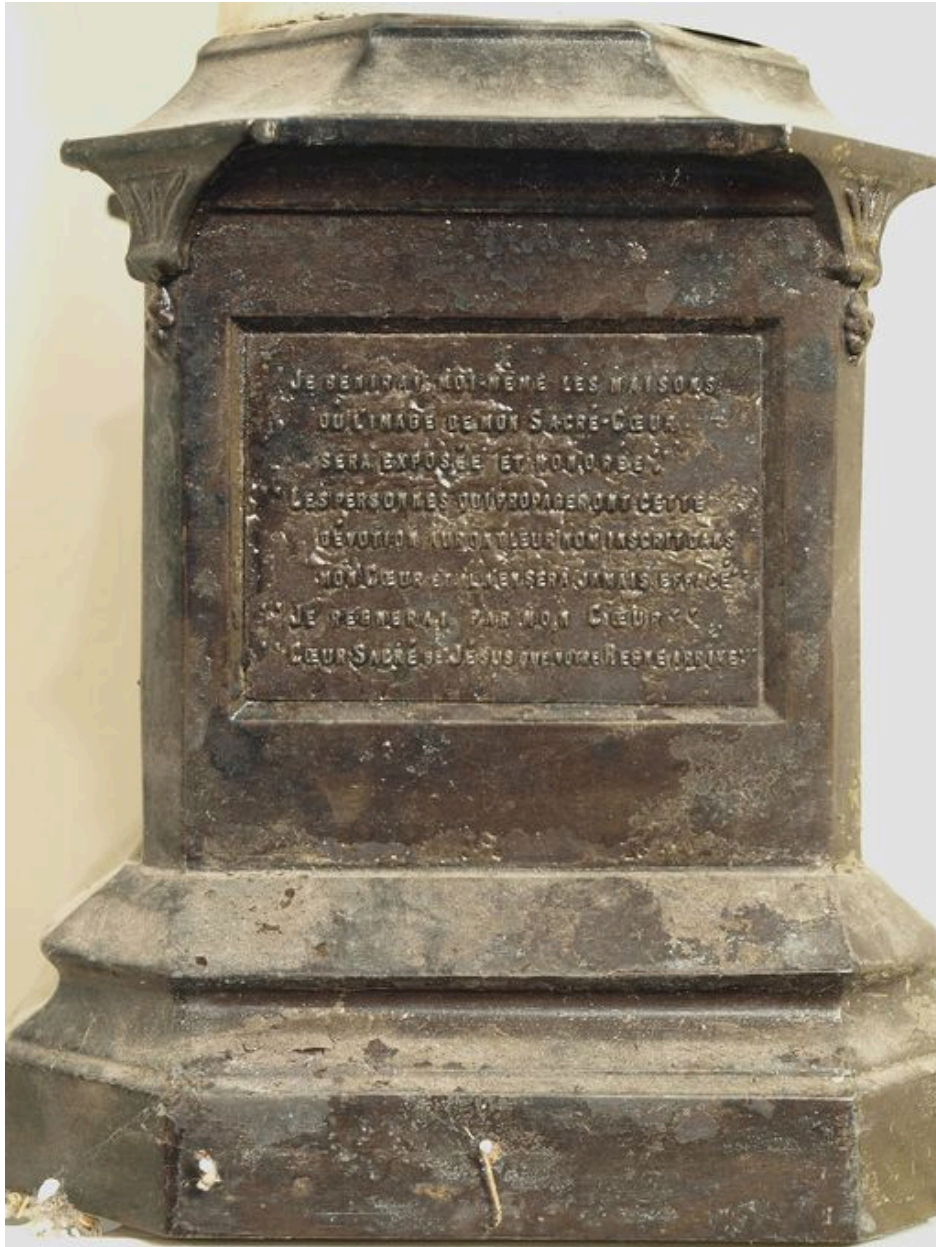

Vue partielle : socle, revers avec inscription

IVR31_20106203988NUCA

Auteur de l'illustration : Bruno Decrock

Date de prise de vue : 2010

(c) Ville de Saint-Omer ; (c) Région Hauts-de-France - Inventaire général
reproduction soumise à autorisation du titulaire des droits d'exploitation