

Hauts-de-France, Somme
Ault
Bois-de-Cise
7 route de la Falaise

Maison de villégiature, dite Château Margo

Références du dossier

Numéro de dossier : IA80001287
Date de l'enquête initiale : 2002
Date(s) de rédaction : 2003
Cadre de l'étude : patrimoine de la villégiature la Côte picarde
Degré d'étude : repéré

Désignation

Dénomination : maison
Appellation : château Margo
Parties constituantes non étudiées : garage

Compléments de localisation

Milieu d'implantation : en écart
Références cadastrales : 1983, AM, 135

Historique

Maison de villégiature dite Château Margo construite au cours du 1er quart du 20e siècle. A l'origine, l'entrée de l'édifice se faisait uniquement par la façade latérale droite. La façade sur mer présentait deux hautes baies et assurait un éclairage zénithal, ce qui peut nous faire penser que l'édifice pouvait être un atelier d'artiste sous charpente. L'édifice a ensuite été surélevé et les percements ont été modifiés.

Période(s) principale(s) : 1er quart 20e siècle

Description

Edifice établi à l'aplomb de la rue, sur une petite parcelle en pente qui bénéficie d'une large vue sur mer. Un garage accolé à la construction forme une terrasse au niveau supérieur. Construction de deux travées en façade, la travée de droite recevant l'entrée. Le gros-oeuvre, en brique, est laissé apparent et présente un décor de faux pan de bois au sommet de la façade latérale couverte d'une demi-croupe, ainsi qu'une fausse cheminée. Un bandeau horizontal enduit en blanc marque une séparation des niveaux sur la façade principale. La façade latérale droite présente un accès au 1er étage-carré, survivance de la distribution ancienne.

Éléments descriptifs

Matériau(x) du gros-oeuvre, mise en oeuvre et revêtement : brique ; ciment ; faux pan de bois
Matériau(x) de couverture : ardoise
Étage(s) ou vaisseau(x) : 1 étage carré, étage de comble
Type(s) de couverture : terrasse ; toit à longs pans ; appentis massé ; demi-croupe ; croupe

Décor

Techniques : céramique, sculpture
Représentations : portrait
Précision sur les représentations :

L'appellation de la maison est inscrite sur des carreaux de céramique formant décoration. Deux effigies de personnages profanes de petite dimension, en bois, sont placés au sommet d'une des portes de la façade latérale droite depuis les années 1980 (emploi de serre-livres ?).

Statut, intérêt et protection

Statut de la propriété : propriété privée

Références documentaires

Documents figurés

- **Plage du Bois-de-Cise, la descente**, carte postale, par Mme Loret éditeur, 1er quart 20e siècle (coll. part.).

Illustrations



Château Margo avant transformation, carte postale, 1er quart 20e siècle (coll. part.).
Phot. Monnehay-Vulliet Marie-Laure
IVR22_20058000562XAB



Vue d'ensemble et de trois-quarts.
Phot. Elisabeth Justome
IVR22_20048001363NUCA



Vue de trois-quarts.
Phot. Elisabeth Justome
IVR22_20048001364NUCA



Effigie décorative placée près de la porte d'accès.
Phot. Elisabeth Justome
IVR22_20048001365NUCA

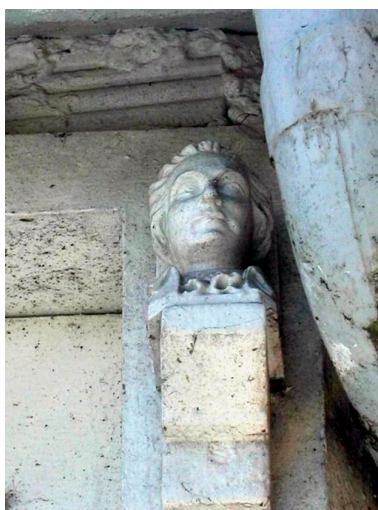

Effigie décorative placée près de la porte d'accès.
Phot. Elisabeth Justome
IVR22_20048001366NUCA

Dossiers liés

Dossiers de synthèse :

Les maisons et les immeubles de l'agglomération balnéaire d'Ault (IA80001465) Hauts-de-France, Somme, Ault

Oeuvre(s) contenue(s) :

Oeuvre(s) en rapport :

La station balnéaire du Bois-de-Cise à Ault (IA80001254) Hauts-de-France, Somme, Ault, Bois-de-Cise

Auteur(s) du dossier : Elisabeth Justome

Copyright(s) : (c) Région Hauts-de-France - Inventaire général ; (c) Département de la Somme ; (c) SMACOPI

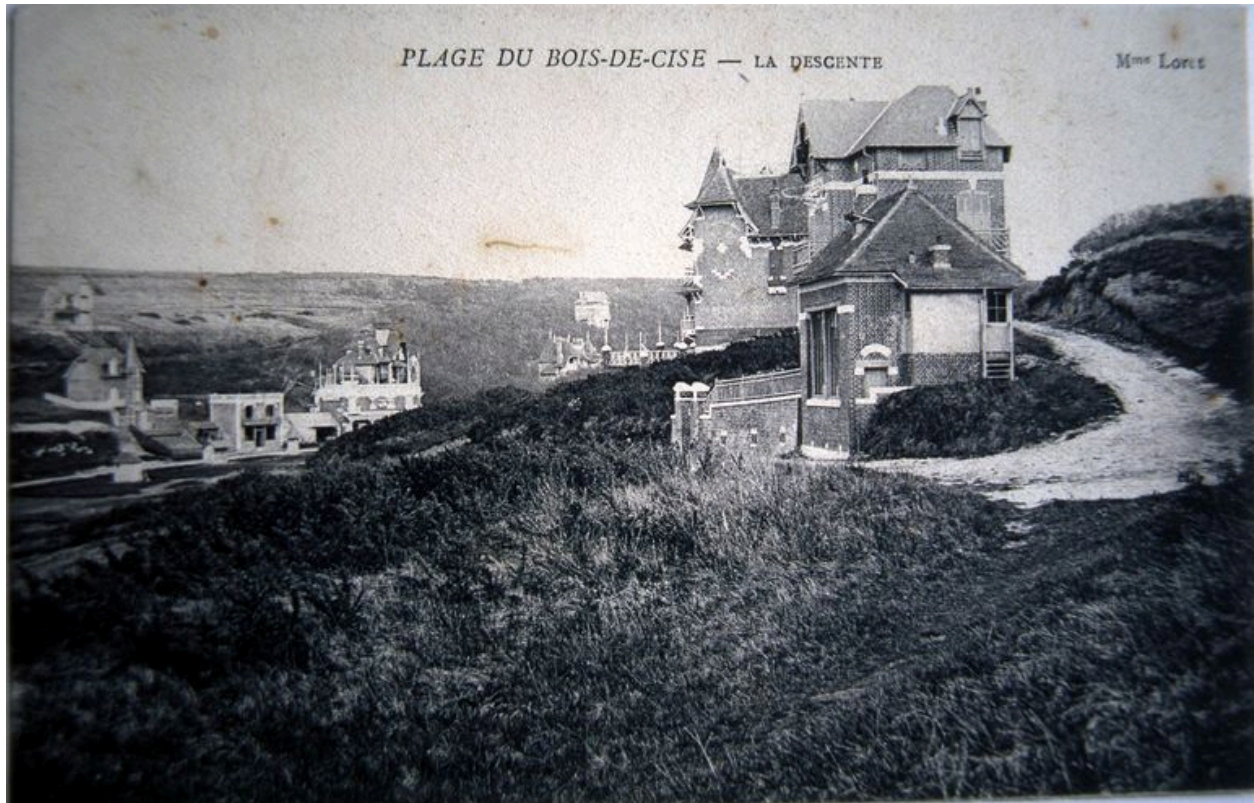

Château Margo avant transformation, carte postale, 1er quart 20e siècle (coll. part.).

IVR22_20058000562XAB

Auteur de l'illustration : Monnehay-Vulliet Marie-Laure

(c) Ministère de la culture - Inventaire général ; (c) Département de la Somme ; (c) SMACOPI ; (c) AGIR-Pic
reproduction soumise à autorisation du titulaire des droits d'exploitation



Vue d'ensemble et de trois-quarts.

IVR22_20048001363NUCA

Auteur de l'illustration : Elisabeth Justome

(c) Région Hauts-de-France - Inventaire général ; (c) Département de la Somme ; (c) SMACOPI
reproduction soumise à autorisation du titulaire des droits d'exploitation



Vue de trois-quarts.

IVR22_20048001364NUCA

Auteur de l'illustration : Elisabeth Justome

(c) Région Hauts-de-France - Inventaire général ; (c) Département de la Somme ; (c) SMACOPI
reproduction soumise à autorisation du titulaire des droits d'exploitation



Effigie décorative placée près de la porte d'accès.

IVR22_20048001365NUCA

Auteur de l'illustration : Elisabeth Justome

(c) Région Hauts-de-France - Inventaire général ; (c) Département de la Somme ; (c) SMACOPI
reproduction soumise à autorisation du titulaire des droits d'exploitation



Effigie décorative placée près de la porte d'accès.

IVR22_20048001366NUCA

Auteur de l'illustration : Elisabeth Justome

(c) Région Hauts-de-France - Inventaire général ; (c) Département de la Somme ; (c) SMACOP
reproduction soumise à autorisation du titulaire des droits d'exploitation