Hauts-de-France, Nord
Cambrai
avenue du Cateau

Église paroissiale Saint-Jean

Références du dossier

Numéro de dossier : IA59002581
Date de l'enquête initiale : 2005
Date(s) de rédaction : 2005
Cadre de l'étude : enquête thématique régionale églises paroissiales et chapelles du Nord-Pas-de-Calais 1945-2010
Degré d'étude : étudié

Désignation

Dénomination : église paroissiale
Vocable : Saint-Jean

Compléments de localisation

Milieu d'implantation : en ville
Références cadastrales : 2010, BE, 355

Historique

La construction de l'église Saint-Jean s'inscrit dans un vaste programme immobilier de l'archevêché de Cambrai destiné à implanter des lieux de culte dans les quartiers en expansion. Dans le quartier industriel de l'avenue du Cateau, c'est l'architecte Alexandre Beaurain qui conçoit en 1964 la nouvelle église Saint-Jean. Néanmoins, son projet n'a été accepté par la Commission d'art sacré qu'après l'échec d'une consultation officieuse auprès de Pierre Székely en 1963 auquel on demanda de remanier les plans de son confrère.

Période(s) principale(s) : 3e quart 20e siècle
Dates : 1964 (daté par source)
Auteur(s) de l'oeuvre : Alexandre Beaurain (architecte, attribution par source)

Description

L'édifice en brique de plan rectangulaire abrite un espace réservé au culte et des salles paroissiales. Le chœur se distingue à l'extérieur par l'inversion de l'inclinaison de la toiture. L'édifice est rendu bien visible par un clocher-signal en béton brut de décoffrage.

Eléments descriptifs

Matériau(x) du gros-oeuvre, mise en oeuvre et revêtement : brique ; béton
Matériau(x) de couverture : matériau synthétique en couverture
Plan : plan allongé
Étage(s) ou vaisseau(x) : 1 vaisseau
Type(s) de couverture : toit à un pan

Statut, intérêt et protection

Statut de la propriété : propriété d'une association diocésaine

Illustrations

Vue générale.
Phot. Hubert Bouvet
IVR31_20155900162NUCA

Élévation antérieure et côté gauche.
Phot. Pierre Thibaut
IVR31_20155900161NUCA

Élévation côté gauche.
Phot. Pierre Thibaut
IVR31_20155900171NUCA

Porche d'entrée de l'église.
Phot. Pierre Thibaut
IVR31_20155900163NUCA

Vue générale depuis le choeur.
Phot. Pierre Thibaut
IVR31_20155900168NUCA

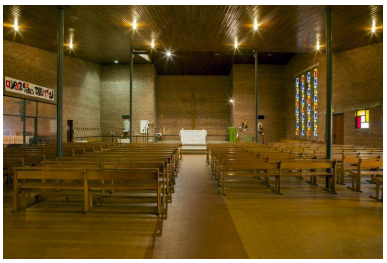

Vue générale vers l'autel.
Phot. Pierre Thibaut
IVR31_20155900165NUCA

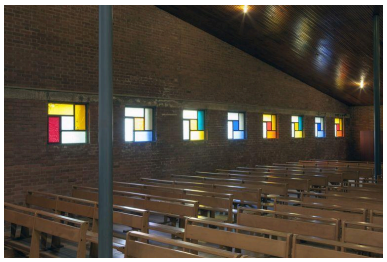

Vue générale intérieure vers côté droit, depuis l'autel.
Phot. Pierre Thibaut
IVR31_20155900169NUCA

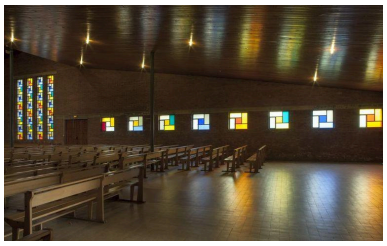

Vue générale intérieure vers côté droit, depuis l'entrée.
Phot. Pierre Thibaut
IVR31_20155900164NUCA

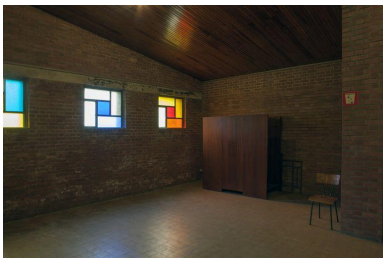

Confessionnal et verrières côté droit.
Phot. Pierre Thibaut
IVR31_20155900166NUCA

Verrière dans le choeur, côté droit.
Phot. Pierre Thibaut
IVR31_20155900167NUCA

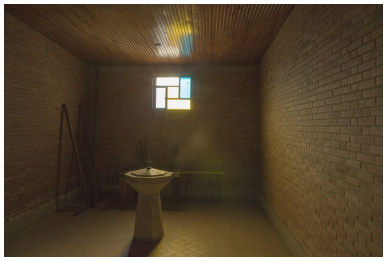

Fonts baptismaux, côté gauche de l'entrée.
Phot. Pierre Thibaut
IVR31_20155900170NUCA

Dossiers liés

Dossiers de synthèse :
Présentation des églises paroissiales et chapelles du Nord-Pas de Calais 1945-2010 (IA59005038)
Oeuvre(s) contenue(s) :

Auteur(s) du dossier : Céline Frémaux
Copyright(s) : (c) Région Hauts-de-France - Inventaire général

Vue générale.

IVR31_20155900162NUCA
Auteur de l'illustration : Hubert Bouvet
Date de prise de vue : 2010
(c) Région Hauts-de-France - Inventaire général
reproduction soumise à autorisation du titulaire des droits d'exploitation

Élévation antérieure et côté gauche.

IVR31_20155900161NUCA
Auteur de l'illustration : Pierre Thibaut
Date de prise de vue : 2015
(c) Région Hauts-de-France - Inventaire général
reproduction soumise à autorisation du titulaire des droits d'exploitation

Élévation côté gauche.

IVR31_20155900171NUCA
Auteur de l'illustration : Pierre Thibaut
Date de prise de vue : 2015
(c) Région Hauts-de-France - Inventaire général
reproduction soumise à autorisation du titulaire des droits d'exploitation

Porche d'entrée de l'église.

IVR31_20155900163NUCA
Auteur de l'illustration : Pierre Thibaut
Date de prise de vue : 2015
(c) Région Hauts-de-France - Inventaire général
reproduction soumise à autorisation du titulaire des droits d'exploitation

Vue générale depuis le choeur.

IVR31_20155900168NUCA
Auteur de l'illustration : Pierre Thibaut
Date de prise de vue : 2015
(c) Région Hauts-de-France - Inventaire général
reproduction soumise à autorisation du titulaire des droits d'exploitation

Vue générale vers l'autel.

IVR31_20155900165NUCA
Auteur de l'illustration : Pierre Thibaut
Date de prise de vue : 2015
(c) Région Hauts-de-France - Inventaire général
reproduction soumise à autorisation du titulaire des droits d'exploitation

Vue générale intérieure vers côté droit, depuis l'autel.

IVR31_20155900169NUCA
Auteur de l'illustration : Pierre Thibaut
Date de prise de vue : 2015
(c) Région Hauts-de-France - Inventaire général
reproduction soumise à autorisation du titulaire des droits d'exploitation

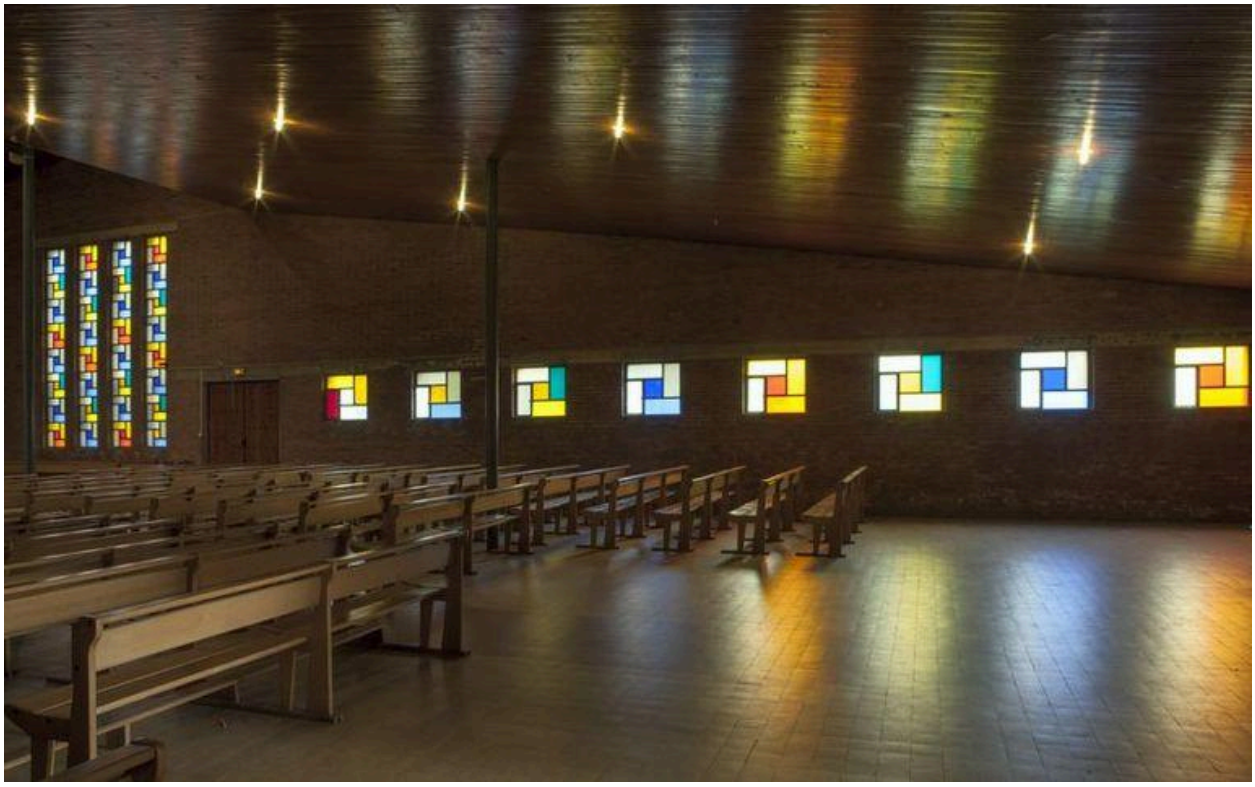

Vue générale intérieure vers côté droit, depuis l'entrée.

IVR31_20155900164NUCA
Auteur de l'illustration : Pierre Thibaut
Date de prise de vue : 2015
(c) Région Hauts-de-France - Inventaire général
reproduction soumise à autorisation du titulaire des droits d'exploitation

Confessionnal et verrières côté droit.

IVR31_20155900166NUCA
Auteur de l'illustration : Pierre Thibaut
Date de prise de vue : 2015
(c) Région Hauts-de-France - Inventaire général
reproduction soumise à autorisation du titulaire des droits d'exploitation

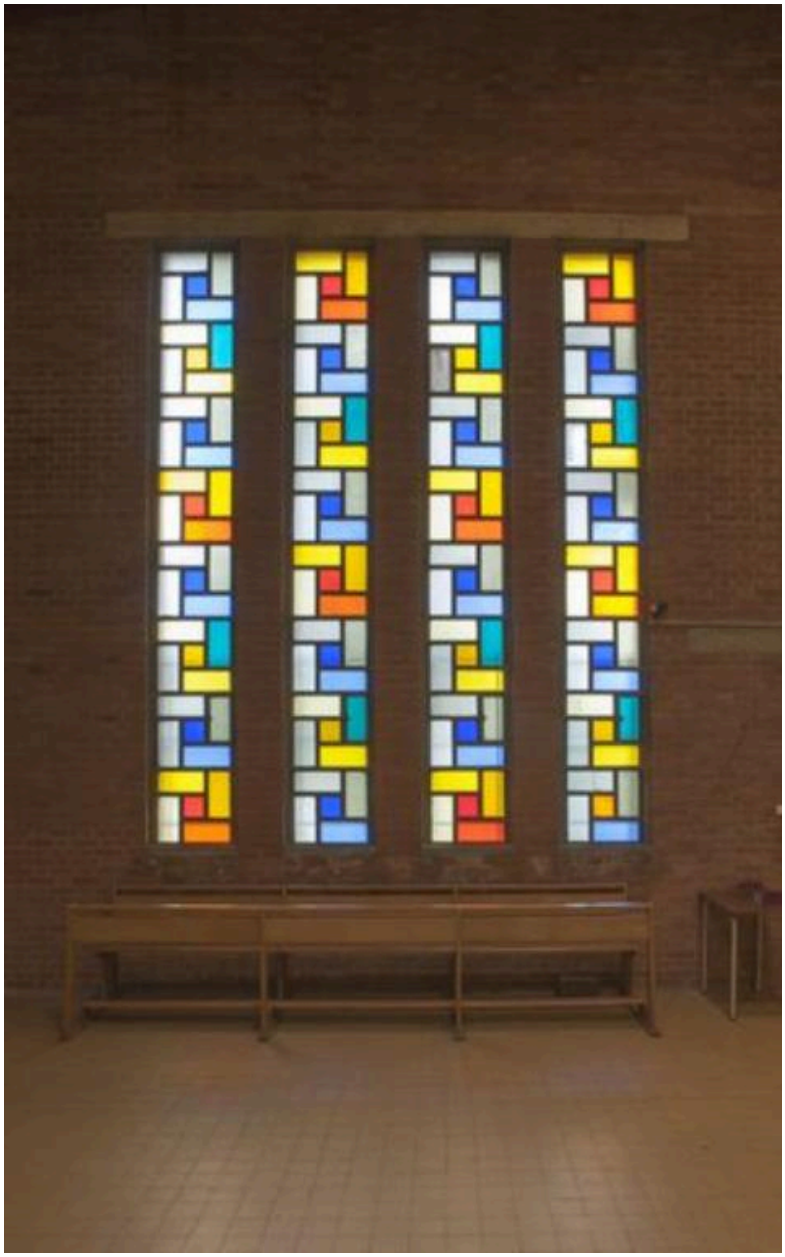

Verrière dans le choeur, côté droit.

IVR31_20155900167NUCA
Auteur de l'illustration : Pierre Thibaut
Date de prise de vue : 2015
(c) Région Hauts-de-France - Inventaire général
reproduction soumise à autorisation du titulaire des droits d'exploitation

Fonts baptismaux, côté gauche de l'entrée.

IVR31_20155900170NUCA
Auteur de l'illustration : Pierre Thibaut
Date de prise de vue : 2015
(c) Région Hauts-de-France - Inventaire général
reproduction soumise à autorisation du titulaire des droits d'exploitation