

Hauts-de-France, Nord  
Bruille-Saint-Amand

## Le territoire communal de Bruille-Saint-Amand

### Références du dossier

Numéro de dossier : IA59004365  
Date de l'enquête initiale : 2013  
Date(s) de rédaction : 2013  
Cadre de l'étude : inventaire préliminaire PNR Scarpe-Escaut

### Désignation

Aires d'études : Communauté d'agglomération de la Porte du Hainaut  
Milieu d'implantation :

### Historique

A l'époque romaine, le village est traversé par une voie pavée allant de Tournai à Bavay. Cette route devient ensuite la "chaussée Brunehaut".

### Liens web

- Synthèse de l'inventaire patrimonial de la commune de Bruille-Saint-Amand. : [http://patrimoine.nordpasdecalsais.fr/documents/Bruille-St-Amand\\_synthese\\_communale.pdf](http://patrimoine.nordpasdecalsais.fr/documents/Bruille-St-Amand_synthese_communale.pdf)

### Illustrations



Vue générale de la chapelle Notre-Dame de Malaise et du manoir depuis la rue.  
Phot. Pierre Thibaut  
IVR31\_20155901607NUCA

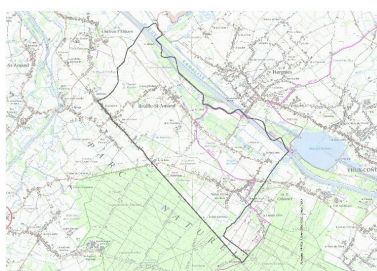

Extrait de la carte IGN, situation du village.  
IVR31\_20155905001NUCA

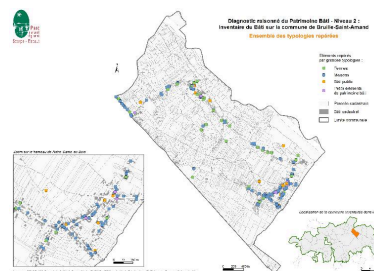

Carte des édifices repérés.  
IVR31\_20155905002NUCA

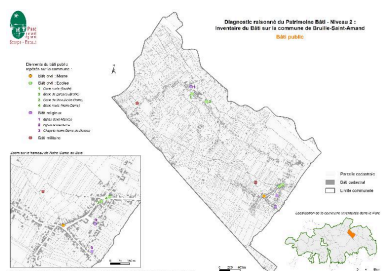

Carte des édifices publics.  
IVR31\_20155905003NUCA

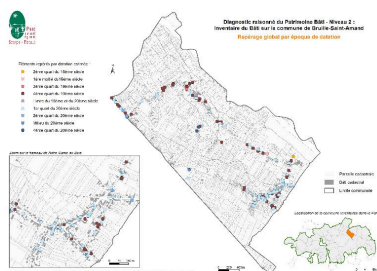

Carte de datation des édifices repérés.  
IVR31\_20155905004NUCA

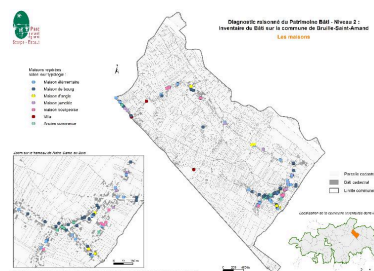

Carte des maisons repérées.  
IVR31\_20155905005NUCA





Vue générale de la chapelle Notre-Dame de Malaise et du manoir depuis la rue.

IVR31\_20155901607NUCA

Auteur de l'illustration : Pierre Thibaut

Date de prise de vue : 2015

(c) Région Hauts-de-France - Inventaire général

reproduction soumise à autorisation du titulaire des droits d'exploitation

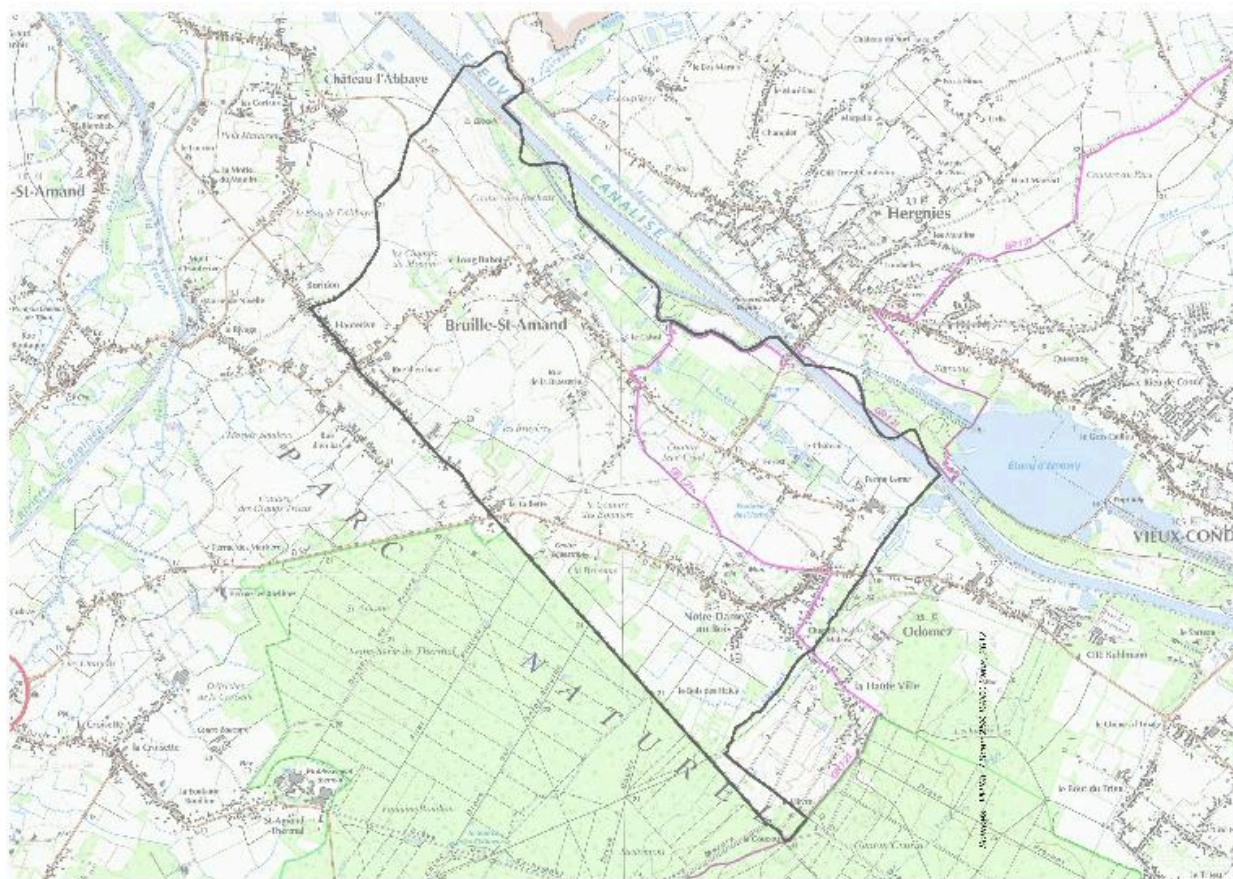

Extrait de la carte IGN, situation du village.

IVR31\_20155905001NUCA

Date de prise de vue : 2015

(c) Région Hauts-de-France - Inventaire général ; (c) Parc naturel régional Scarpe-Escaut  
reproduction soumise à autorisation du titulaire des droits d'exploitation



**Diagnostic raisonné du Patrimoine Bâti - Niveau 2 :**  
**Inventaire du Bâti sur la commune de Bruille-Saint-Amand**  
**Ensemble des typologies repérées**

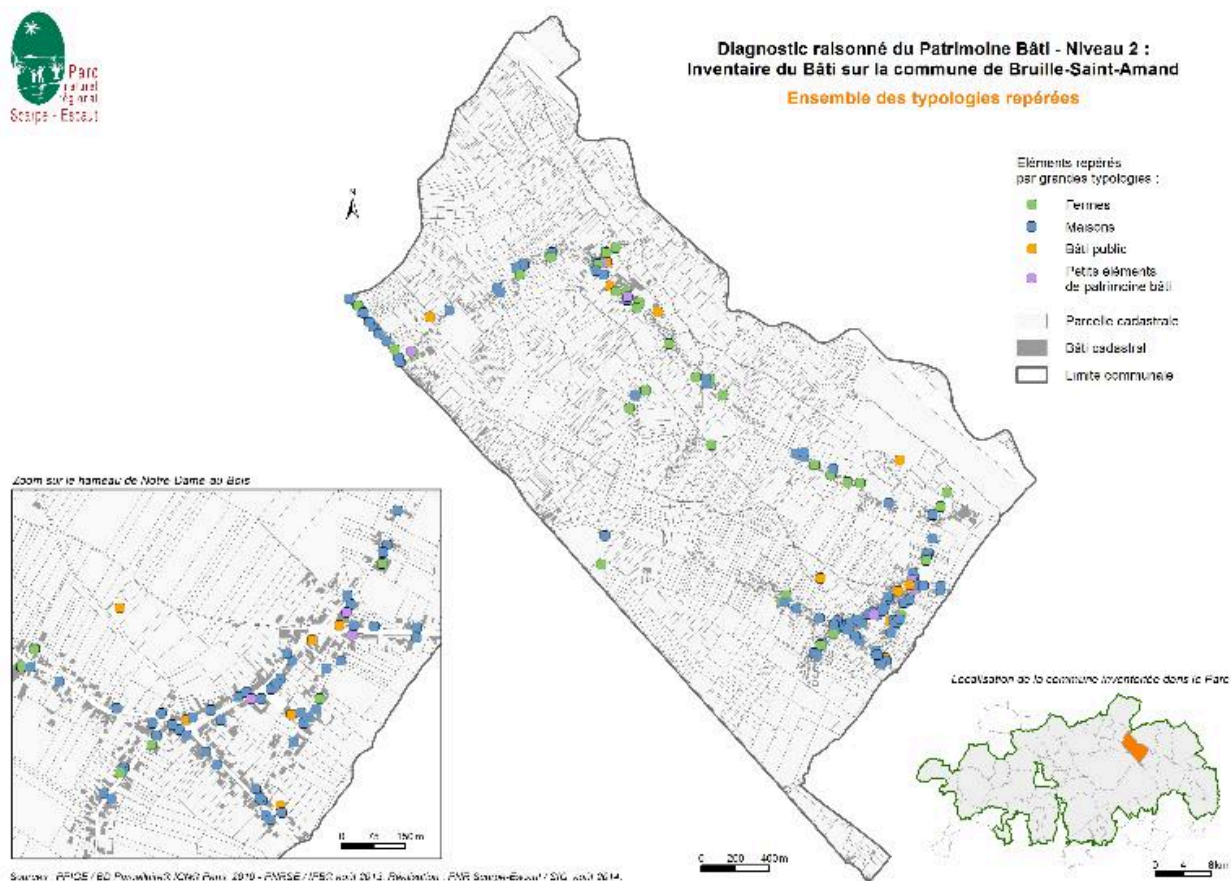

Carte des édifices repérés.

IVR31\_20155905002NUCA

Date de prise de vue : 2015

(c) Région Hauts-de-France - Inventaire général ; (c) Parc naturel régional Scarpe-Escaut  
reproduction soumise à autorisation du titulaire des droits d'exploitation



**Diagnostic raisonné du Patrimoine Bâti - Niveau 2 :  
 Inventaire du Bâti sur la commune de Bruille-Saint-Amand**  
**Bâti public**

Éléments du bâti public  
 repérés sur la commune :

- Bâti civil : Mairie
- Bâti civil : Écoles
  - 1 Collège (Bruille)
  - 2 École de garçons (Bruille)
  - 3 Collège Notre-Dame-Dames
  - 4 École maternelle (Bruille)
- Bâti religieux
  - 1 Église Saint-Martin
  - 2 Église Notre-Dame
  - 3 Chapelle Notre-Dame-de-Morose
- Bâti militaire

Zoom sur le hameau de Notre-Dame-au-Bois

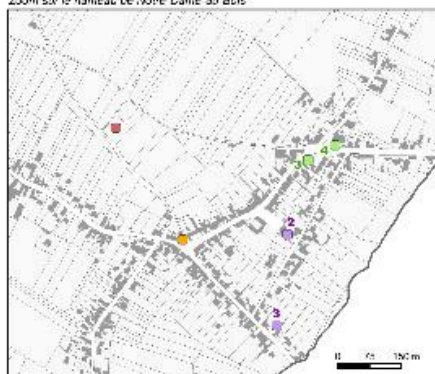

Source : PPISE / BD Parcellaire IGN® Paris 2019 - PARSE / IPR® août 2012 / Révision : PNR Scarpe-Escaut / SIG août 2014.

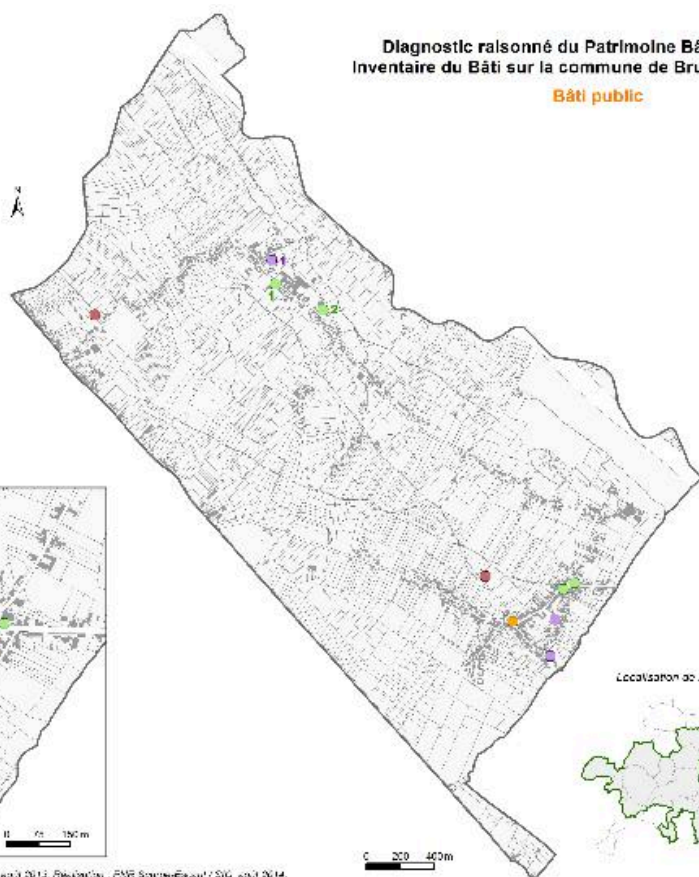

- Parcelle cadastrale
- Bâti cadastral
- Limite communale

Localisation de la commune inventoriée dans le Parc



Carte des édifices publics.

IVR31\_20155905003NUCA

Date de prise de vue : 2015

(c) Région Hauts-de-France - Inventaire général ; (c) Parc naturel régional Scarpe-Escaut  
 reproduction soumise à autorisation du titulaire des droits d'exploitation



Diagnostic raisonné du Patrimoine Bâti - Niveau 2 :  
Inventaire du Bâti sur la commune de Bruille-Saint-Amand  
Repérage global par époques de datation

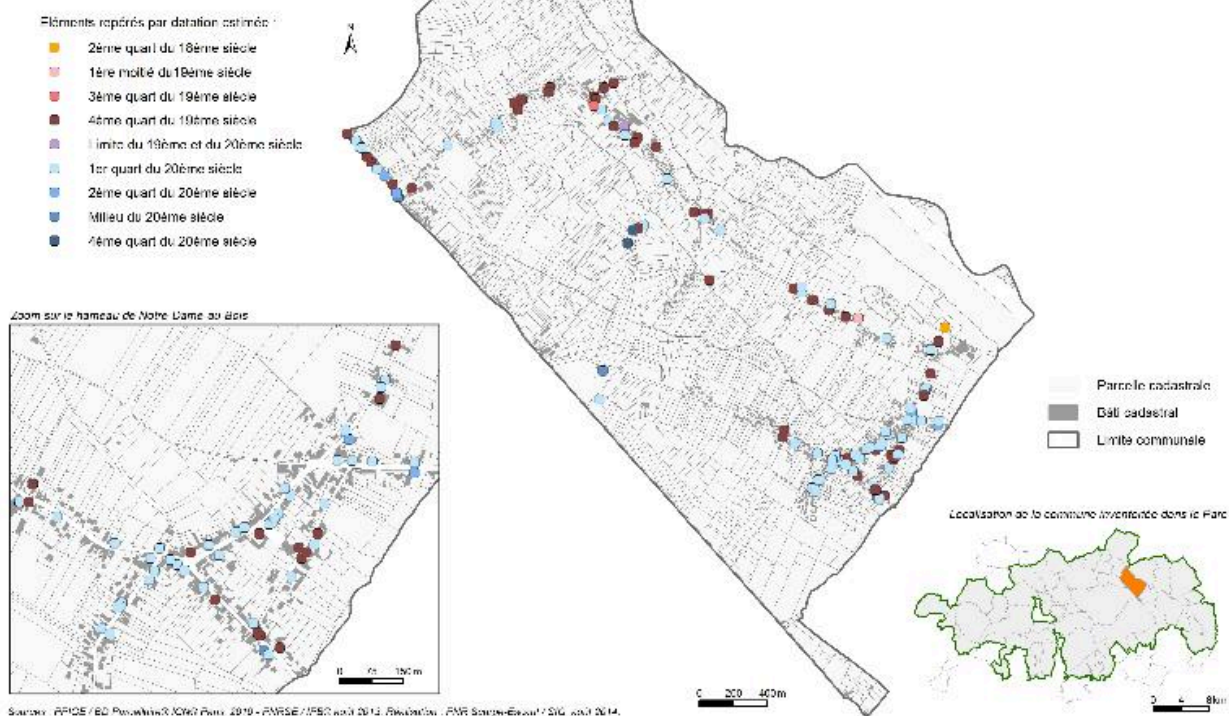

Carte de datation des édifices repérés.

IVR31\_20155905004NUCA

Date de prise de vue : 2015

(c) Région Hauts-de-France - Inventaire général ; (c) Parc naturel régional Scarpe-Escaut  
reproduction soumise à autorisation du titulaire des droits d'exploitation



Diagnostic raisonné du Patrimoine Bâti - Niveau 2 :  
Inventaire du Bâti sur la commune de Bruille-Saint-Amand  
Les maisons

- Maisons repérées  
selon leur typologie :
- Maison élémentaire
  - Maison de bourg
  - Maison d'angle
  - Maison jumelée
  - Maison bourgeoise
  - Villa
  - Ancien commerce

Zoom sur le hameau de Notre-Dame du Bois

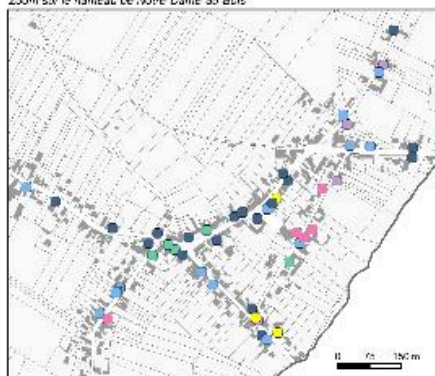

Source : PPISE / BD Parcellaire IGN® Paris 2010 - PARSE / IFC® août 2012 / Evolution : PNR Scarpe-Escaut / SIG août 2014.

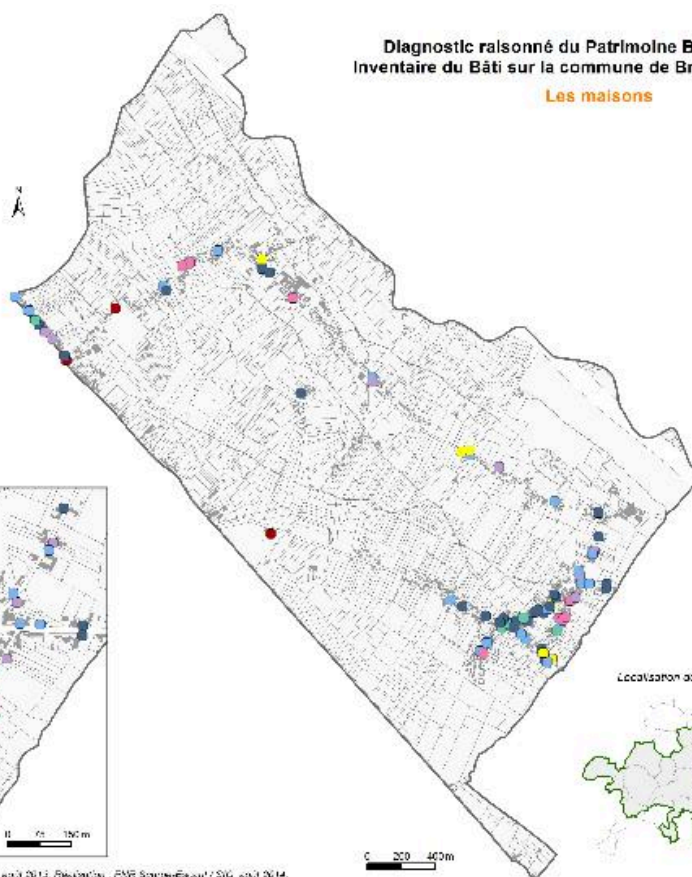

- Parcelle cadastrale
- Bâti cadastral
- Limite communale



Carte des maisons repérées.

IVR31\_20155905005NUCA

Date de prise de vue : 2015

(c) Région Hauts-de-France - Inventaire général ; (c) Parc naturel régional Scarpe-Escaut  
reproduction soumise à autorisation du titulaire des droits d'exploitation





Diagnostic raisonné du Patrimoine Bâti - Niveau 2 :  
Inventaire du Bâti sur la commune de Bruille-Saint-Amand  
Les fermes

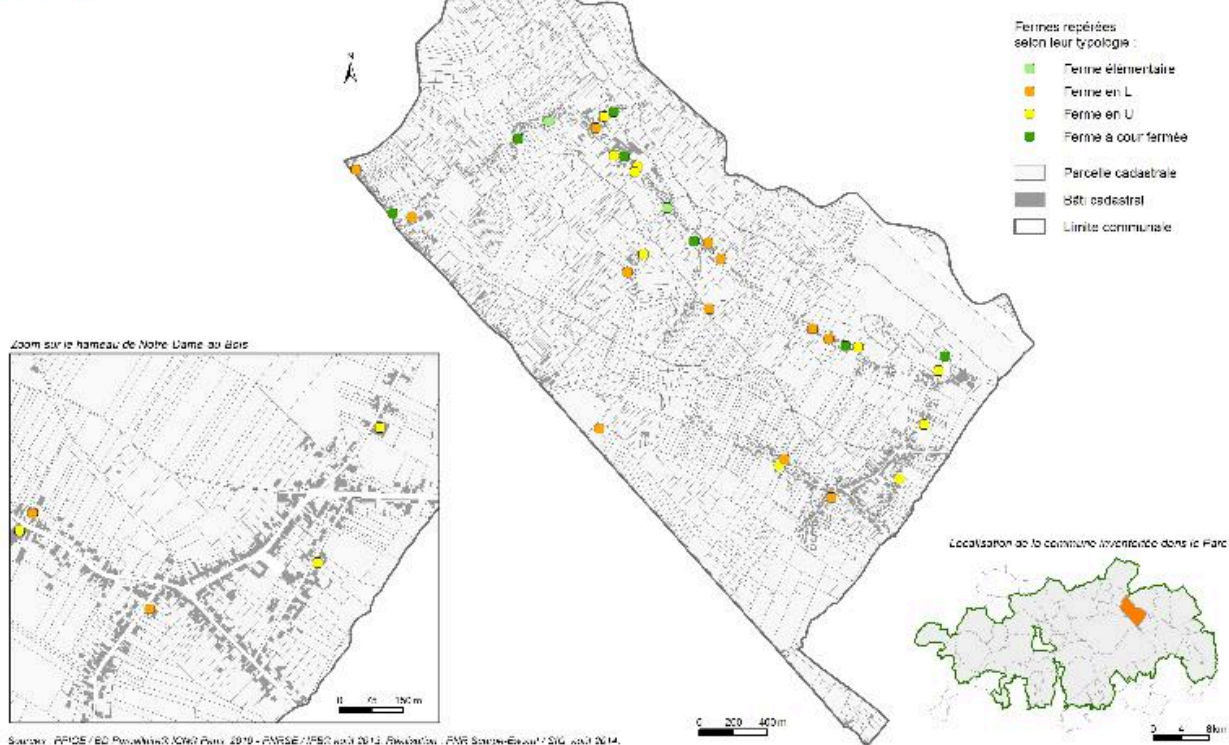

Carte des fermes repérées.

IVR31\_20155905006NUCA

Date de prise de vue : 2015

(c) Région Hauts-de-France - Inventaire général ; (c) Parc naturel régional Scarpe-Escaut  
reproduction soumise à autorisation du titulaire des droits d'exploitation



Diagnostic raisonné du Patrimoine Bâti - Niveau 2 :  
Inventaire du Bâti sur la commune de Bruille-Saint-Amand  
Petits éléments du patrimoine bâti

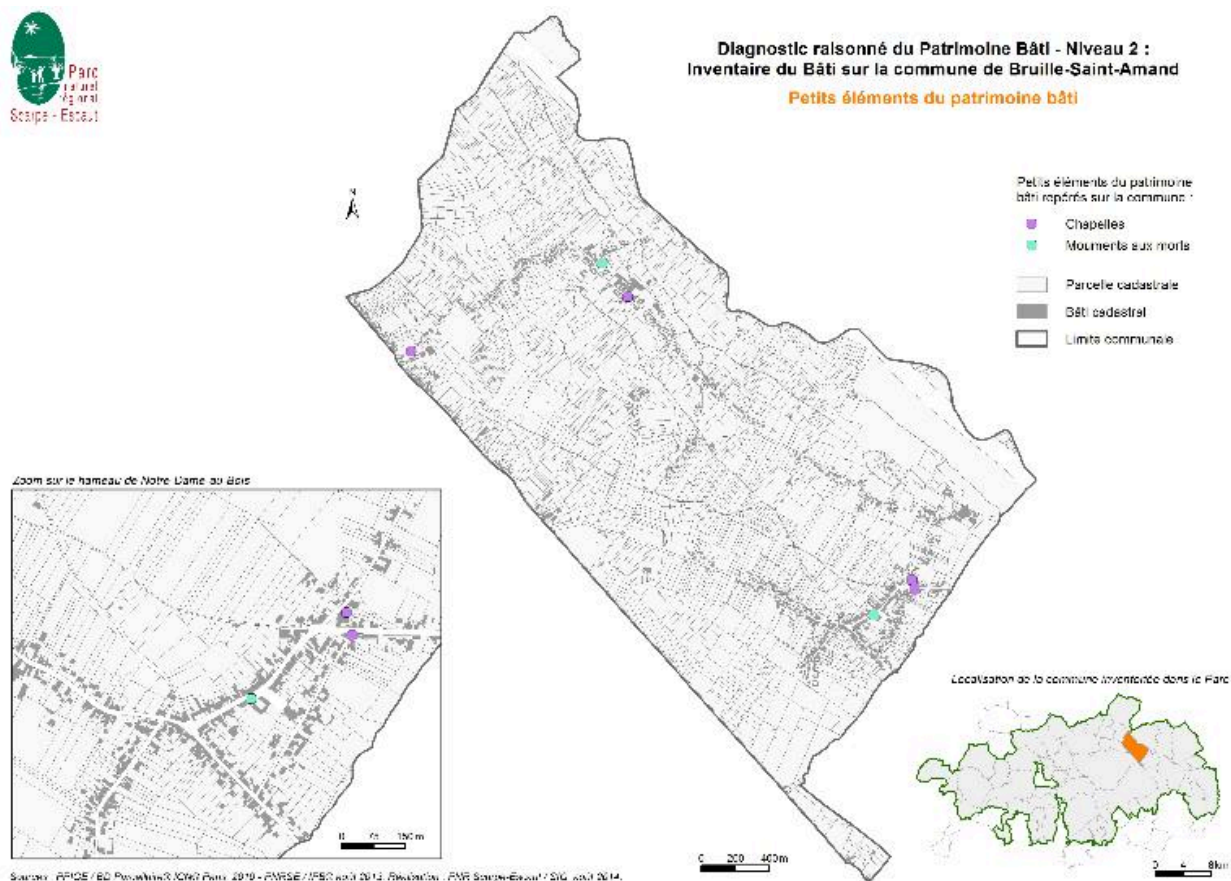

Carte des édifices religieux repérés.

IVR31\_20155905007NUCA

Date de prise de vue : 2015

(c) Région Hauts-de-France - Inventaire général ; (c) Parc naturel régional Scarpe-Escaut  
reproduction soumise à autorisation du titulaire des droits d'exploitation