

Hauts-de-France, Pas-de-Calais
Arras
29 rue Ernestale

Magasin de commerce

Références du dossier

Numéro de dossier : IA62001403

Date de l'enquête initiale : 2008

Date(s) de rédaction : 2009

Cadre de l'étude : enquête thématique départementale patrimoine Art Déco d'Arras, patrimoine de la Reconstruction

Degré d'étude : recensé

Désignation

Dénomination : magasin de commerce

Parties constituantes non étudiées : logement

Compléments de localisation

Milieu d'implantation : en ville

Références cadastrales : 2008, AC, 127

Historique

Endommagé par les bombardements au cours de la première guerre mondiale, l'immeuble fait l'objet d'un premier projet de reconstruction (projet de emploi) en 1924, sur les plans de l'architecte Jules Desprez pour Albert Février, propriétaire de l'immeuble. Le projet est poursuivi par Julien Février, gérant du magasin d'étoffe situé en rez-de-chaussée et mandataire d'Albert Février.

En 1926, l'immeuble est exproprié par la ville et démoli en partie, en vue de l'application des plans d'alignement approuvés en 1923. Il est reconstruit par l'entreprise arrageoise de Louis Peulabeuf (signature portée au bas du 1er étage, à gauche de l'angle), spécialisée dans la production de décors et de mobiliers en béton moulé, et de l'entrepreneur Deneuille, sur les plans de l'architecte arrageois Gabriel Laporte (signatures portées au bas du 1er étage, à droite de l'angle). Les éléments sculptés sont dus à Ringot (signature portée au bas du 1er étage, à gauche de l'angle).

Période(s) principale(s) : 2e quart 20e siècle

Dates : 1926 (daté par source, porte la date)

Auteur(s) de l'oeuvre : Gabriel Laporte (architecte, attribution par source, signature), Louis Peulabeuf (entrepreneur, signature), Deneuille (entrepreneur, signature), Ringot (sculpteur, signature)

Description

L'immeuble est positionné sur l'angle de la rue Ernestale et de la rue de la Croix-Rouge. Son angle, à pan coupé en avant-corps, sur lequel se trouve l'entrée, est surmonté d'une lucarne à fronton cintré. La composition de cet immeuble, fait de pierre et de béton, mélange les genres architecturaux : le gabarit de l'immeuble, les baies cintrées et les éléments de modénature dorés évoquent le style classique. Des bas-reliefs de style Art déco ornent la lucarne de l'angle. L'Art Nouveau est évoqué à travers la guirlande de fleurs du rez-de-chaussée et celle couronnant la baie de la lucarne de l'angle. Deux macarons situés sur la façade latérale de la rue de la Croix-Rouge se composent de mosaïque bleue et sont encadrés de guirlandes. Ils indiquent la date de construction (1874) et celle de la reconstruction de l'immeuble (1926). L'allège dorée de l'angle et l'encorbellement du rez-de-chaussée sont ornés des initiales du propriétaire de l'immeuble (J.F. en référence à Julien Février) lors de sa reconstruction.

Éléments descriptifs

Matériau(x) du gros-oeuvre, mise en oeuvre et revêtement : béton ; pierre

Matériau(x) de couverture : ardoise

Étage(s) ou vaisseau(x) : 2 étages carrés, étage de comble

Élévations extérieures : élévation à travées

Type(s) de couverture : toit à longs pans brisés

Statut, intérêt et protection

Statut de la propriété : propriété privée

Références documentaires

Documents d'archive

- **A.D. Pas-de-Calais. Série R ; 10R9, sous-série 5031.**
A.D. Pas-de-Calais. Série R ; 10R9, sous-série 5031.

Illustrations



Vue générale.
Phot. Pierre Thibaut
IVR31_20086200152NUCA

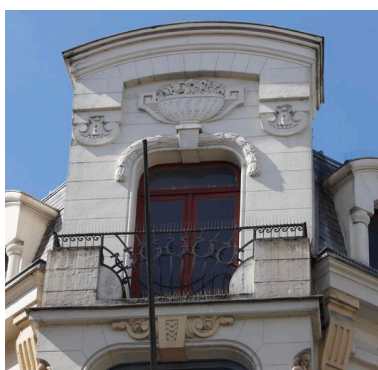

Bas-reliefs Art déco
de la lucarne d'angle.
Phot. Pierre Thibaut
IVR31_20096200264NUCA

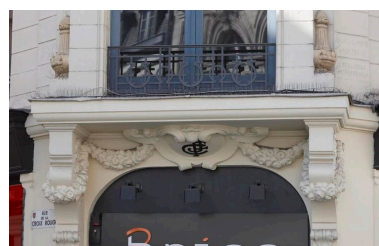

Guirlande de fleurs couronnant
le rez-de-chaussée et
encorbellement aux initiales du
propriétaire des années 1920.
Phot. Pierre Thibaut
IVR31_20096200265NUCA



Décors sculptés de
l'angle et des consoles.
Phot. Pierre Thibaut
IVR31_20096200266NUCA



Allège sculptée aux
initiales du propriétaire de
l'immeuble des années 1920.
Phot. Pierre Thibaut
IVR31_20096200263NUCA

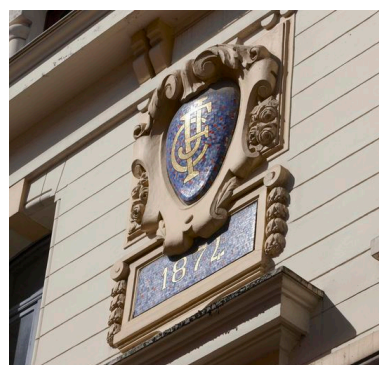

Médaillon constitué de mosaïque
bleue et or signalant les initiales du
propriétaire des années 1920 et la
date de construction de l'immeuble.
Phot. Pierre Thibaut
IVR31_20096200267NUCA



Médaille constituée de mosaïque bleue et or signalant les initiales du propriétaire et la date de reconstruction de l'immeuble.

Phot. Pierre Thibaut
IVR31_20096200268NUCA



Médaille constituée de mosaïque bleue et or signalant les initiales du propriétaire des années 1920.

Phot. Pierre Thibaut
IVR31_20096200269NUCA

Dossiers liés

Oeuvre(s) contenue(s) :

Oeuvre(s) en rapport :

La ville d'Arras (IA62001375) Hauts-de-France, Pas-de-Calais, Arras

Auteur(s) du dossier : Marie George

Copyright(s) : (c) Région Hauts-de-France - Inventaire général



Vue générale.

IVR31_20086200152NUCA

Auteur de l'illustration : Pierre Thibaut

Date de prise de vue : 2008

(c) Région Hauts-de-France - Inventaire général
reproduction soumise à autorisation du titulaire des droits d'exploitation



Bas-reliefs Art déco de la lucarne d'angle.

IVR31_20096200264NUCA

Auteur de l'illustration : Pierre Thibaut

Date de prise de vue : 2009

(c) Région Hauts-de-France - Inventaire général

reproduction soumise à autorisation du titulaire des droits d'exploitation



Guirlande de fleurs couronnant le rez-de-chaussée et encorbellement aux initiales du propriétaire des années 1920.

IVR31_20096200265NUCA

Auteur de l'illustration : Pierre Thibaut

Date de prise de vue : 2009

(c) Région Hauts-de-France - Inventaire général

reproduction soumise à autorisation du titulaire des droits d'exploitation



Décors sculptés de l'angle et des consoles.

IVR31_20096200266NUCA

Auteur de l'illustration : Pierre Thibaut

Date de prise de vue : 2009

(c) Région Hauts-de-France - Inventaire général
reproduction soumise à autorisation du titulaire des droits d'exploitation



Allège sculptée aux initiales du propriétaire de l'immeuble des années 1920.

IVR31_20096200263NUCA

Auteur de l'illustration : Pierre Thibaut

Date de prise de vue : 2009

(c) Région Hauts-de-France - Inventaire général

reproduction soumise à autorisation du titulaire des droits d'exploitation



Médaille constituée de mosaïque bleue et or signalant les initiales du propriétaire des années 1920 et la date de construction de l'immeuble.

IVR31_20096200267NUCA

Auteur de l'illustration : Pierre Thibaut

Date de prise de vue : 2009

(c) Région Hauts-de-France - Inventaire général

reproduction soumise à autorisation du titulaire des droits d'exploitation



Médaille constituée de mosaïque bleue et or signalant les initiales du propriétaire et la date de reconstruction de l'immeuble.

IVR31_20096200268NUCA

Auteur de l'illustration : Pierre Thibaut

Date de prise de vue : 2009

(c) Région Hauts-de-France - Inventaire général
reproduction soumise à autorisation du titulaire des droits d'exploitation



Médaille constituée de mosaïque bleue et or signalant les initiales du propriétaire des années 1920.

IVR31_20096200269NUCA

Auteur de l'illustration : Pierre Thibaut

Date de prise de vue : 2009

(c) Région Hauts-de-France - Inventaire général

reproduction soumise à autorisation du titulaire des droits d'exploitation