Hauts-de-France, Pas-de-Calais
Saint-Omer

Crédence de la chapelle du Sacré-Coeur

Références du dossier

Numéro de dossier : IM62001984
Date de l'enquête initiale : 2010
Date(s) de rédaction : 2010
Cadre de l'étude : mobilier et objets religieux enquête externe, mobilier et objets religieux Objets mobiliers de la ville de Saint-Omer
Degré d'étude : recensé

Désignation

Dénomination : crédence
Appellations : style néo-gothique

Compléments de localisation

Emplacement dans l'édifice : chapelle latérale sud du choeur (Sacré-Coeur), mur sud

Historique

Période(s) principale(s) : 19e siècle

Description

La tablette est en marbre et la structure porteuse en bois ciré.

Eléments descriptifs

Catégorie(s) technique(s) : marbrerie, menuiserie

Matériaux : marbre taillé ; bois taillé, ciré

Mesures :
h = 84 ; la = 64 ; pr = 45.

État de conservation

salissure , mauvaises conditions de conservation
Fiente

Statut, intérêt et protection

Statut de la propriété : propriété de la commune

Illustrations

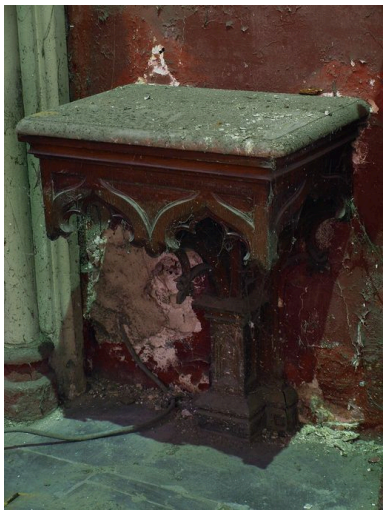

Vue générale
Phot. Bruno Decrock
IVR31_20106201874NUCA

Dossiers liés

Oeuvre(s) contenue(s) :
Oeuvre(s) en rapport :
Présentation du mobilier de l'église du Saint-Sépulcre de Saint-Omer (IM62001926) Nord-Pas-de-Calais, Pas-de-Calais, Saint-Omer

Auteur(s) du dossier : Julien Marasi, Bruno Decrock
Copyright(s) : (c) Commune de Saint-Omer ; (c) Région Hauts-de-France - Inventaire général

Vue générale

IVR31_20106201874NUCA
Auteur de l'illustration : Bruno Decrock
(c) Ville de Saint-Omer ; (c) Région Hauts-de-France - Inventaire général
reproduction soumise à autorisation du titulaire des droits d'exploitation