

Hauts-de-France, Somme  
Brie  
rue de l' Eglise

## Eglise paroissiale Saint-Géry de Brie

### Références du dossier

Numéro de dossier : IA80000819

Date de l'enquête initiale : 2003

Date(s) de rédaction : 2003

Cadre de l'étude : enquête thématique départementale Reconstruction de la Haute-Somme, patrimoine de la Reconstruction enquête externe

Degré d'étude : étudié

### Désignation

Dénomination : église paroissiale

Vocable : Saint-Géry

### Compléments de localisation

Milieu d'implantation : en village

Références cadastrales : 2002, AD, 94

### Historique

L'édifice est totalement détruit, jusqu'aux fondations, déclarées non réutilisables (état des dommages immobiliers, 30 juin 1919, Jacques Debat-Ponsan, architecte ; rapport de Benjamin Maneval, architecte expert, sur l'église sinistrée). A la suite de ces expertises, une indemnité totale de reconstitution est fixée en 1926 à 850 000 F. Le culte est installé dans une église provisoire de type Nissen. La commune adhère à la Société Coopérative de Reconstruction des Eglises Dévastées du Diocèse d'Amiens. L'arrêté préfectoral du 15 mars 1929 autorise la reconstruction pour une dépense de 774 095, 70 F. Debat-Ponsan établit des dessins et devis en avril 1930. L'étude de la structure en béton armé est assurée (1929) par l'ingénieur L. Monchau de Compiègne, représentant les Bétons armés Hennebique. La réalisation du gros oeuvre est confiée à l'entreprise Carpentier-Dazin (Nesle). Des consolidations souterraines sont entreprises en 1931. La réception définitive des travaux date du 28 avril 1932. Le traitement des abords, le mur de soutènement sont réalisés en 1933. Jacques Debat-Ponsan dessine également les plans de reconstruction du presbytère et de ses dépendances (1929-1931).

Période(s) principale(s) : 2e quart 20e siècle

Dates : 1929 (daté par source)

Auteur(s) de l'oeuvre : Jacques Debat-Ponsan (architecte, attribution par source)

### Description

Le revêtement des façades, prévu d'abord en dalles d'Hydrequent, est réalisé en dalles de comblanchien, de 0,03 m d'épaisseur, fixé par des agrafes en cuivre au voile en béton. Le revêtement intérieur est en hourdis de brique creuse, réservant un vide d'air, afin d'assurer l'isolation thermique et phonique. Etagement de terrasses à 3 niveaux, séparés par des registres de claustras géométriques. Clocher dont les abat-sons sont faits de dalles horizontales. Lanternon pour l'horloge.

### Éléments descriptifs

Matériau(x) du gros-oeuvre, mise en oeuvre et revêtement : béton armé

Matériau(x) de couverture : ciment en couverture

Plan : plan allongé

Étage(s) ou vaisseau(x) : 1 vaisseau

Élévations extérieures : élévation à travées  
Type(s) de couverture : terrasse  
Escaliers : escalier dans-oeuvre

### Typologies et état de conservation

État de conservation : mauvais état

### Dimensions

Mesures : l : 3 150 cm ; la : 1 700 cm

### Statut, intérêt et protection

Cette église, conçue par Jacques Debat-Ponsan dans un style résolument d'avant garde, s'inscrit dans la filiation directe de Notre-Dame du Raincy (Frères Perret 1922). Elle mériterait une protection au titre des Monuments historiques.

Jacques Debat-Ponsan dessine également les plans de reconstruction du presbytère et de ses dépendances (1929-1931), ainsi que de la mairie-école voisine (dessins et devis août et octobre 1924, réception des travaux 1928).

*Ce dossier de recensement du patrimoine de la Reconstruction dans la Haute-Somme, établi en 2003, a fait l'objet d'un complément photographique en 2015 lors de l'opération de dématérialisation de la documentation.*

Intérêt de l'œuvre : à signaler

Statut de la propriété : propriété de la commune

### Références documentaires

#### Documents d'archive

- AD Somme. Série R ; 10 R 243. **Brie. Dommages de guerre.**
- AD Somme. Série O ; 99 O 902. **Brie. Biens et travaux communaux.**
- Médiathèque de l'architecture et du patrimoine. 80/3/18. **Etat des dommages aux édifices civils et culturels.** Brie (Eglise 1927).

#### Documents figurés

- **[Plan et coupes, élévation de l'édifice dans son état antérieur à 1914]**, 2 tirages bleus, Jacques Debat-Ponsan (architecte), [s.d.] (AD Somme ; 10 R 243).
- **[Projet de reconstruction de l'église : plan, coupe longitudinale, façade principales et latérales]**, 4 tirages, Jacques Debat-Ponsan (architecte), 15 octobre 1924 (AD Somme ; 10 R 243).
- **Presbytère de Brie : façade, coupes**, tirage bleu, Jacques Debat-Ponsan (architecte), 12 avril 1929 (AD Somme ; 99 O 902).
- **Commune de Brie. Projet Mairie-Ecole**, 2 tirages bleus, Jacques Debat-Ponsan (architecte), 1er octobre 1924 (AD Somme ; 99 O 902).
- **[Plan après 1919]**, dessin, Jacques Debat-Ponsan (architecte) ?, [s.d.] (AD Somme ; 10 R 243).
- **A travers la Somme dévastée. Brie près Athies. L'église provisoire**, carte postale, Lenglet éditeur, [s.d.] (coll. part.).

#### Bibliographie

-

INVENTAIRE GENERAL DU PATRIMOINE CULTUREL. Région PICARDIE. **La Reconstruction dans l'Est de la Somme : l'architecture religieuse et son décor.** Réd. Céline Frémaux ; photogr. Jean-Claude Rime, Thierry Lefébure. Trouville-sur-Mer : Illustria, 2007 (Parcours du patrimoine, 330).

## Illustrations

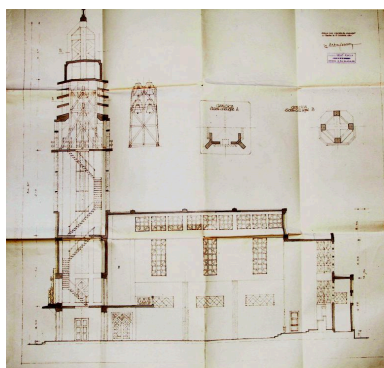

[Projet de reconstruction de l'église : coupe longitudinale, Jacques Debat-Ponsan (architecte), 15 octobre 1924 (AD Somme ; 10 R 243).  
Phot. Gilles-Henri Bailly (reproduction)  
IVR22\_20158005482NUCA



Projet de reconstruction du presbytère : plan, coupe et élévation, Jacques Debat-Ponsan (architecte), 12 avril 1929 (AD Somme ; 10 R 243).  
Phot. Gilles-Henri Bailly (reproduction)  
IVR22\_20158005483NUCA

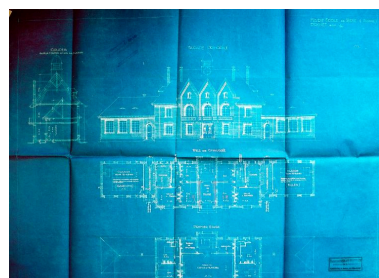

Projet de reconstruction de la mairie-école : plans, coupes et élévation de la façade principale, Jacques Debat-Ponsan (architecte), 1er octobre 1924 (AD Somme ; 99 O 902).  
Phot. Gilles-Henri Bailly (reproduction)  
IVR22\_20158005485NUCA

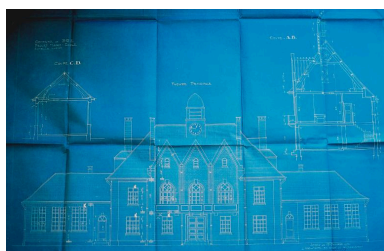

Projet de reconstruction de la mairie-école : coupes et élévation de la façade principale, Jacques Debat-Ponsan (architecte), 1er octobre 1924 (AD Somme ; 99 O 902).  
Phot. Gilles-Henri Bailly (reproduction)  
IVR22\_20158005484NUCA

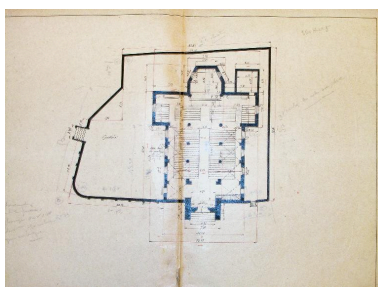

Plan après 1919, Jacques Debat-Ponsan (architecte) (AD Somme ; 10 R 243).  
Phot. Gilles-Henri Bailly (reproduction)  
IVR22\_20158005486NUCA



L'église provisoire, carte postale (coll. part.).  
Phot. Gilles-Henri Bailly (reproduction)  
IVR22\_20158005487NUCA



Vue générale, depuis le nord-est.  
Phot. Marie-Laure Monnehay-Vulliet  
IVR22\_20158000673NUC2A



Vue du clocher-porche, depuis le sud.  
Phot. Marie-Laure Monnehay-Vulliet  
IVR22\_20158000674NUC2A

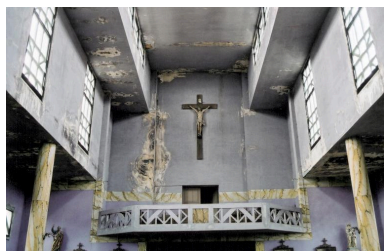

Tribune.  
Phot. Gilles-Henri Bailly  
IVR22\_20158005490NUCA

Vue intérieure vers la nef.  
Phot. Gilles-Henri Bailly  
IVR22\_20158005489NUCA

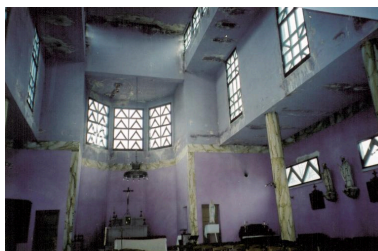

Vue intérieure vers le chœur.  
Phot. Gilles-Henri Bailly  
IVR22\_20158005491NUCA

## Dossiers liés

### Dossiers de synthèse :

La Reconstruction dans l'Est de la Somme - dossier de présentation (IA80010351) Hauts-de-France, Somme, Assevillers

Les édifices religieux de la reconstruction après la première guerre mondiale (IA99000019)

### Oeuvre(s) contenue(s) :

### Oeuvre(s) en rapport :

Le mobilier de l'église Saint-Géry de Brie (IM80002026) Hauts-de-France, Aisne, Brie, Eglise Saint-Géry, rue de l'Eglise

Auteur(s) du dossier : Gilles-Henri Bailly, Stéphanie Caulliez, Philippe Laurent

Copyright(s) : (c) Région Hauts-de-France - Inventaire général

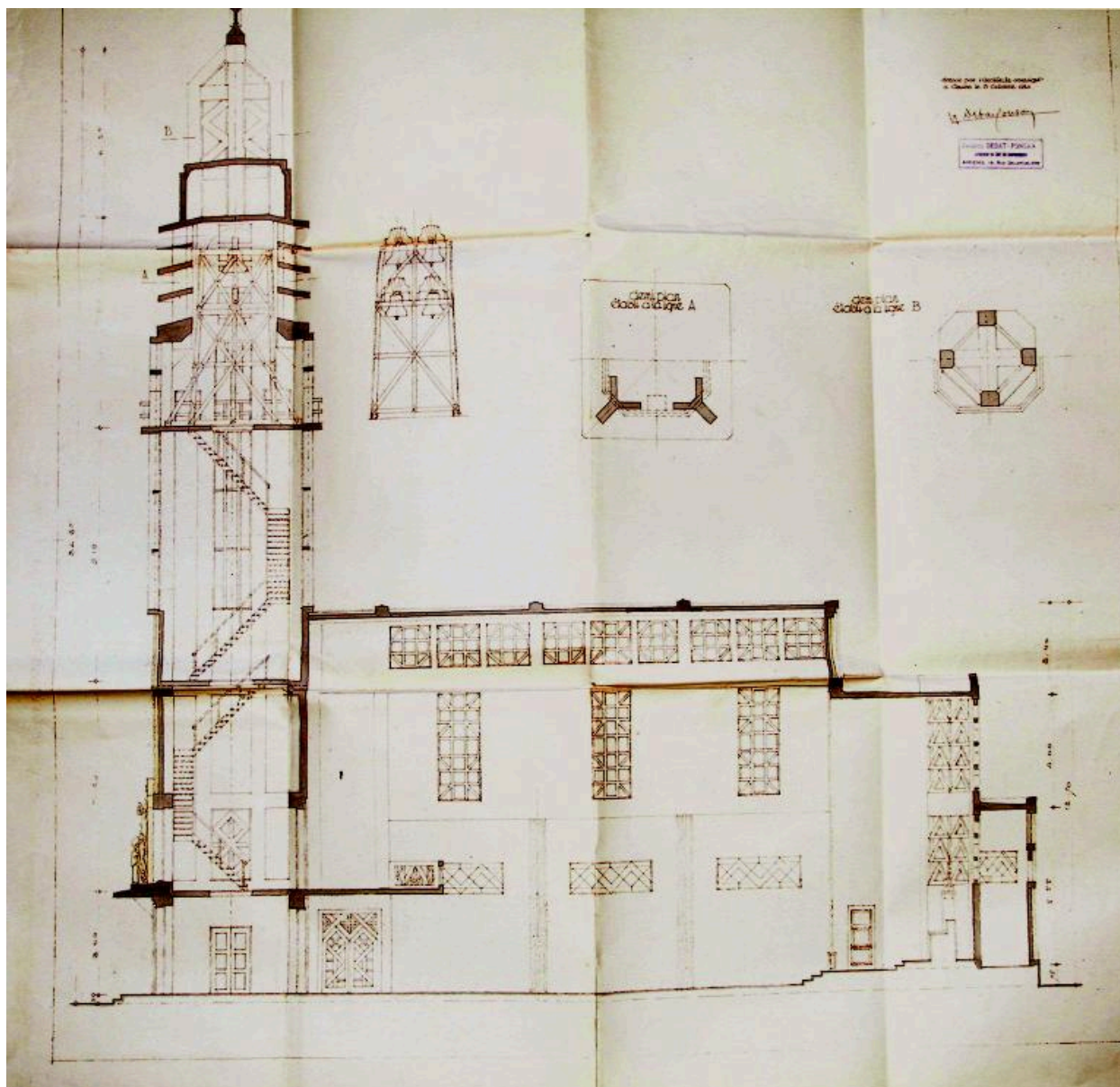

[Projet de reconstruction de l'église : coupe longitudinale, Jacques Debat-Ponsan (architecte), 15 octobre 1924 (AD Somme ; 10 R 243).

IVR22\_20158005482NUCA

Auteur de l'illustration : Gilles-Henri Bailly (reproduction)

Date de prise de vue : 2003

(c) Région Hauts-de-France - Inventaire général ; (c) Département de la Somme  
reproduction soumise à autorisation du titulaire des droits d'exploitation

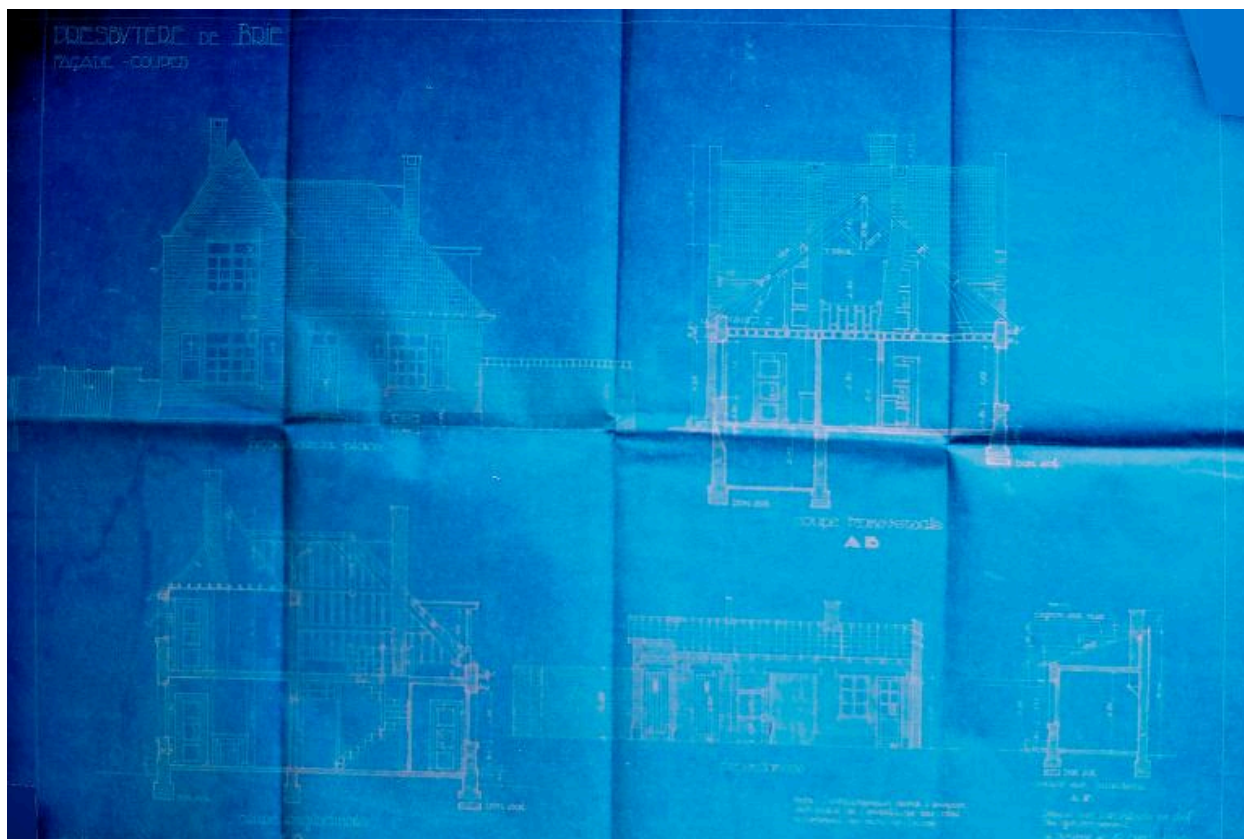

Projet de reconstruction du presbytère : plan, coupe et élévation, Jacques Debat-Ponsan (architecte), 12 avril 1929 (AD Somme ; 10 R 243).

IVR22\_20158005483NUCA

Auteur de l'illustration : Gilles-Henri Bailly (reproduction)

Date de prise de vue : 2003

(c) Région Hauts-de-France - Inventaire général ; (c) Département de la Somme  
reproduction soumise à autorisation du titulaire des droits d'exploitation

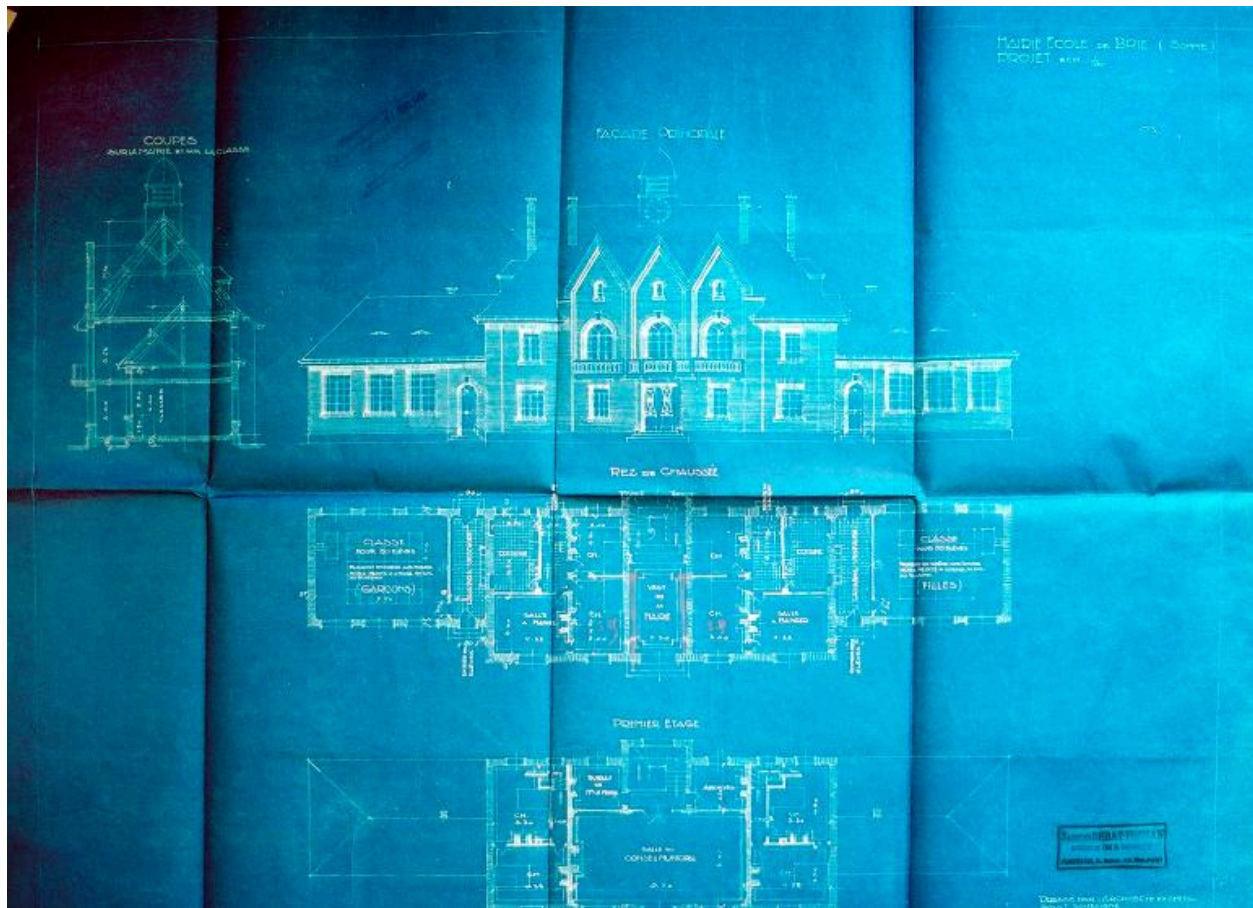

Projet de reconstruction de la mairie-école : plans, coupes et élévation de la façade principale, Jacques Debat-Ponsan (architecte), 1er octobre 1924 (AD Somme ; 99 O 902).

IVR22\_20158005485NUCA

Auteur de l'illustration : Gilles-Henri Bailly (reproduction)

Date de prise de vue : 2003

(c) Région Hauts-de-France - Inventaire général ; (c) Département de la Somme  
reproduction soumise à autorisation du titulaire des droits d'exploitation

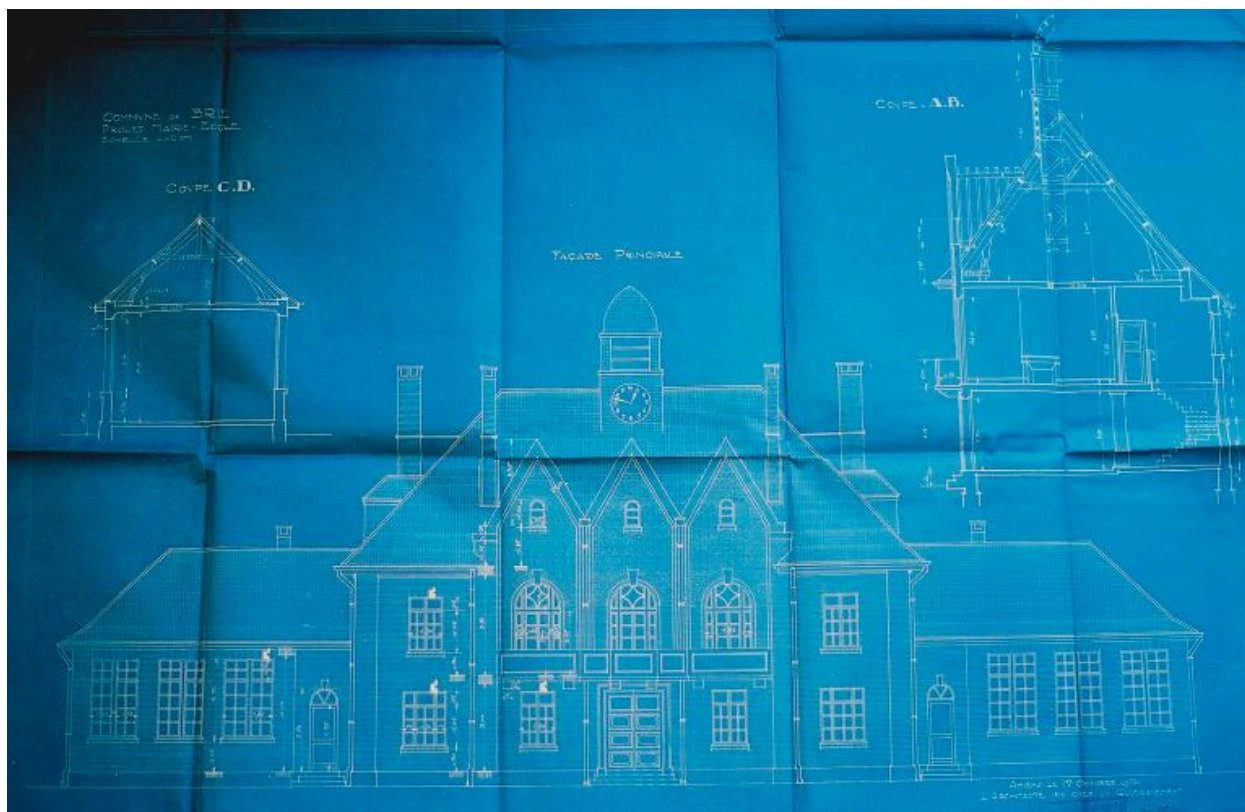

Projet de reconstruction de la mairie-école : coupes et élévation de la façade principale, Jacques Debat-Ponsan (architecte), 1er octobre 1924 (AD Somme ; 99 O 902).

IVR22\_20158005484NUCA

Auteur de l'illustration : Gilles-Henri Bailly (reproduction)

Date de prise de vue : 2003

(c) Région Hauts-de-France - Inventaire général ; (c) Département de la Somme  
reproduction soumise à autorisation du titulaire des droits d'exploitation



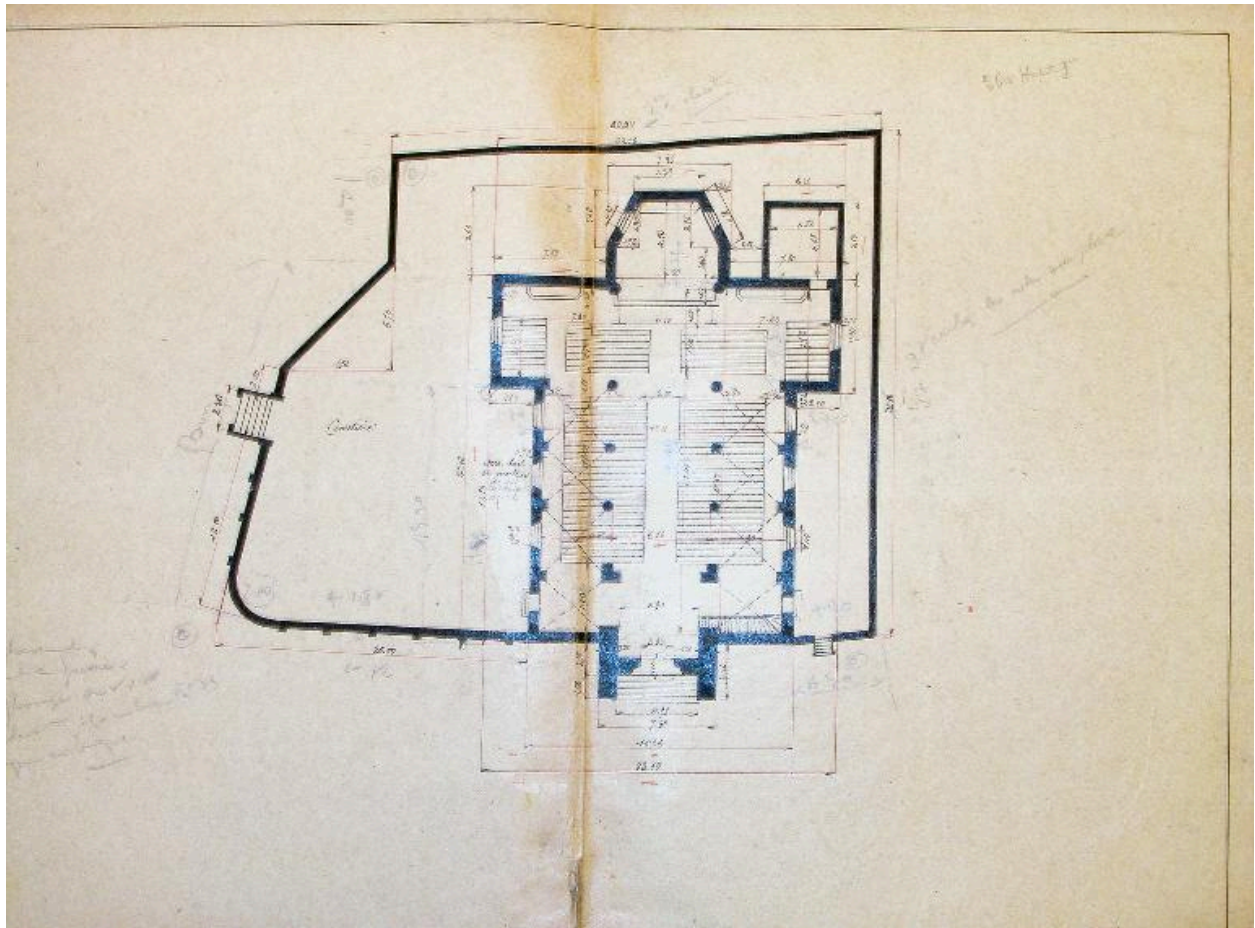

Plan après 1919, Jacques Debat-Ponsan (architecte) (AD Somme ; 10 R 243).

IVR22\_20158005486NUCA

Auteur de l'illustration : Gilles-Henri Bailly (reproduction)

Date de prise de vue : 2003

(c) Région Hauts-de-France - Inventaire général ; (c) Département de la Somme  
reproduction soumise à autorisation du titulaire des droits d'exploitation

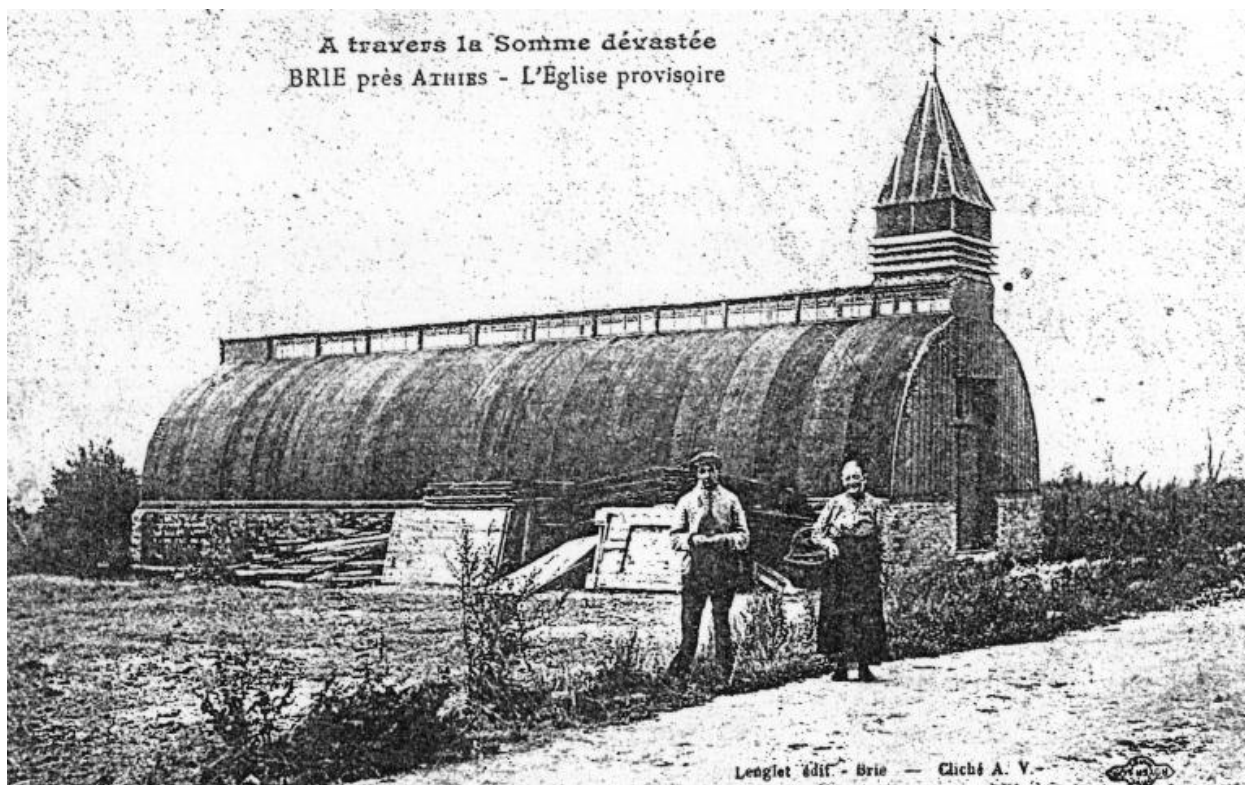

L'église provisoire, carte postale (coll. part.).

IVR22\_20158005487NUCA

Auteur de l'illustration : Gilles-Henri Bailly (reproduction)

Date de prise de vue : 2003

(c) Région Hauts-de-France - Inventaire général

reproduction soumise à autorisation du titulaire des droits d'exploitation



Vue générale, depuis le nord-est.

IVR22\_20158000673NUC2A

Auteur de l'illustration : Marie-Laure Monnehay-Vulliet

(c) Région Hauts-de-France - Inventaire général

reproduction soumise à autorisation du titulaire des droits d'exploitation



Vue du clocher-porche, depuis le sud.

IVR22\_20158000674NUC2A

Auteur de l'illustration : Marie-Laure Monnehay-Vulliet

(c) Région Hauts-de-France - Inventaire général

reproduction soumise à autorisation du titulaire des droits d'exploitation



Vue intérieure vers la nef.

IVR22\_20158005489NUCA

Auteur de l'illustration : Gilles-Henri Bailly

Date de prise de vue : 2003

(c) Région Hauts-de-France - Inventaire général  
reproduction soumise à autorisation du titulaire des droits d'exploitation



Tribune.

IVR22\_20158005490NUCA

Auteur de l'illustration : Gilles-Henri Bailly

Date de prise de vue : 2003

(c) Région Hauts-de-France - Inventaire général

reproduction soumise à autorisation du titulaire des droits d'exploitation



Vue intérieure vers le chœur.

IVR22\_20158005491NUCA

Auteur de l'illustration : Gilles-Henri Bailly

Date de prise de vue : 2003

(c) Région Hauts-de-France - Inventaire général

reproduction soumise à autorisation du titulaire des droits d'exploitation