

Hauts-de-France, Oise  
Pont-Sainte-Maxence  
rue Louis-Pasteur, 2 à 28 rue Camille-Desmoulins

## Ancienne cité jardin de la Salpa à Pont-Sainte-Maxence

### Références du dossier

Numéro de dossier : IA60001800  
Date de l'enquête initiale : 2010  
Date(s) de rédaction : 2011  
Cadre de l'étude : patrimoine industriel le bassin creillois  
Degré d'étude : étudié

### Désignation

Dénomination : cité jardin  
Appellation : Cité jardin de la Salpa  
Parties constituantes non étudiées : jardin, rue

### Compléments de localisation

Milieu d'implantation : en ville  
Références cadastrales : AC, 2 à 10, 39 à 49

### Historique

En 1929, la société anonyme de la peau artificielle (Salpa) projette la construction d'une cité jardin, qui sera réalisée l'année suivante le long des rues Louis-Pasteur et Camille-Desmoulins et face à l'usine.

Période(s) principale(s) : 2e quart 20e siècle

Dates : 1929 (daté par source)

Personne(s) liée(s) à l'histoire de l'oeuvre : Société Anonyme de La Peau Artificielle-SALPA (commanditaire, attribution par source)

### Description

La cité jardin est constituée de 58 logements répartis en trois types : 3 bâtiments à trois étages carrés abritant chacun 6 familles, 8 bâtiments jumelés regroupant chacun 4 familles (2 entrées par perron) à un étage carré et 5 maisons jumelées à un étage carré. Toutes les constructions sont en rez-de-chaussée surélevé.

### Éléments descriptifs

Matériau(x) du gros-oeuvre, mise en oeuvre et revêtement : béton

Matériau(x) de couverture : béton en couverture

Étage(s) ou vaisseau(x) : rez-de-chaussée surélevé, 3 étages carrés

Type(s) de couverture : terrasse

### Statut, intérêt et protection

Le style architectural de la cité répond à celui des bureaux de l'usine (crépi jaune) et se démarque de celle des cités voisines en adoptant notamment un toit en terrasse.

Statut de la propriété : propriété privée

## Illustrations



Jardin entourant les  
maisons de la cité-jardin.  
Phot. Sanson Aviation  
IVR22\_19956000890X



Vue de trois maisons de la cité jardin.  
Phot. Thierry Lefébure  
IVR22\_20106000357NUCA



Immeuble à six unités d'habitation.  
Phot. Thierry Lefébure  
IVR22\_20106000348VA



Maison à quatre unités d'habitation.  
Phot. Thierry Lefébure  
IVR22\_20106000353XA

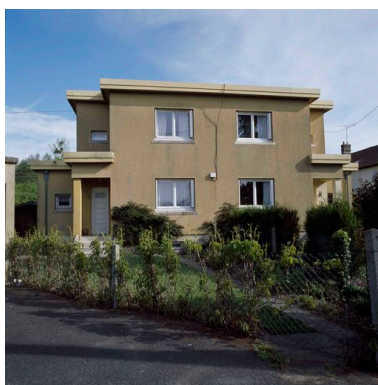

Maison à deux unités d'habitation.  
Phot. Thierry Lefébure  
IVR22\_20106000350XA



Jardin entourant les  
maisons de la cité-jardin.  
Phot. Thierry Lefébure  
IVR22\_20106000351XA

## Dossiers liés

### Dossiers de synthèse :

Le logement et les équipements du bassin creillois (IA60001762)

### Oeuvre(s) contenue(s) :

### Oeuvre(s) en rapport :

Ancienne usine de fabrication de cuir reconstitué SALPA, puis Hutchinson, puis Novim (désaffectée) (IA60001797)  
Hauts-de-France, Oise, Pont-Sainte-Maxence, 943 rue Louis-Pasteur

Auteur(s) du dossier : Clarisse Lorieux, Isabelle Barbedor

Copyright(s) : (c) Région Hauts-de-France - Inventaire général ; (c) Département de l'Oise ; (c) Communauté de l'Agglomération Creilloise



Jardin entourant les maisons de la cité-jardin.

IVR22\_19956000890X

Auteur de l'illustration : Sanson Aviation

(c) Ministère de la culture - Inventaire général ; (c) AGIR-Pic  
reproduction soumise à autorisation du titulaire des droits d'exploitation



Vue de trois maisons de la cité jardin.

IVR22\_20106000357NUCA

Auteur de l'illustration : Thierry Lefébure

(c) Région Hauts-de-France - Inventaire général ; (c) Département de l'Oise ; (c) Communauté de l'Agglomération Creilloise

reproduction soumise à autorisation du titulaire des droits d'exploitation



Immeuble à six unités d'habitation.

IVR22\_20106000348VA

Auteur de l'illustration : Thierry Lefébure

(c) Région Hauts-de-France - Inventaire général ; (c) Département de l'Oise ; (c) Communauté de l'Agglomération Creilloise

reproduction soumise à autorisation du titulaire des droits d'exploitation



Maison à quatre unités d'habitation.

IVR22\_20106000353XA

Auteur de l'illustration : Thierry Lefébure

(c) Région Hauts-de-France - Inventaire général ; (c) Département de l'Oise ; (c) Communauté de l'Agglomération Creilloise

reproduction soumise à autorisation du titulaire des droits d'exploitation



Maison à deux unités d'habitation.

IVR22\_20106000350XA

Auteur de l'illustration : Thierry Lefébure

(c) Région Hauts-de-France - Inventaire général ; (c) Département de l'Oise ; (c) Communauté de l'Agglomération Creilloise

reproduction soumise à autorisation du titulaire des droits d'exploitation



Jardin entourant les maisons de la cité-jardin.

IVR22\_20106000351XA

Auteur de l'illustration : Thierry Lefébure

(c) Région Hauts-de-France - Inventaire général ; (c) Département de l'Oise ; (c) Communauté de l'Agglomération Creilloise

reproduction soumise à autorisation du titulaire des droits d'exploitation