

Hauts-de-France, Pas-de-Calais
Saint-Omer
6 rue au Vent

Ensemble de deux tableaux : Paysage avec toits rouges, Vue du marais audomarois ; deux dessins : Vue du Mont Michel, Portrait de Gustave Vandenbergue ; éléments d'impression (plaques de cuivre, bois gravés) : Le Lever de Fanchon

Références du dossier

Numéro de dossier : IM62002182

Date de l'enquête initiale : 2010

Date(s) de rédaction : 2010

Cadre de l'étude : inventaire préliminaire enquête externe, inventaire préliminaire objets mobiliers de la ville de Saint-Omer

Degré d'étude : recensé

Désignation

Dénomination : tableau, dessin, élément d'impression

Précision sur la dénomination : bois gravé ; plaque de cuivre

Titres : Paysage avec toits rouges , Vue du marais audomarois , Vue du Mont Michel , Portrait de Gustave Vandenbergue , Le Lever de Fanchon

Compléments de localisation

Milieu d'implantation : en ville

Historique

Maurice Achener (1881-1963) était graveur. Gustave Vandenbergue (1884-1954) était graveur, peintre et architecte

Période(s) principale(s) : 2e quart 20e siècle, 3e quart 20e siècle

Dates : 1938, 1954

Auteur(s) de l'oeuvre : Gustave Vandenbergue (peintre), Maurice Achener (dessinateur)

Auteur de l'oeuvre source : Nicolas-Bernard Lépicicié (d'après, peintre)

Description

Deux peintures sur toile, avec cadre. Deux dessins sur papier, encadrés. Une plaque de cuivre gravée. Des bois gravés.

Éléments descriptifs

Catégorie(s) technique(s) : peinture, dessin, imprimerie

Matériaux : toile (support) : peinture à l'huile ; papier (support) ; cuivre gravé ; bois taillé, gravé au trait

Mesures :

h = 73 ; la = 91 : dimensions du Paysage avec toits rouges (peinture). Toile seule : h = 53 ; la = 64. Vue du marais audomarois (peinture) : h = 72,5 ; la = 84. Toile seule : h = 53 ; la = 64. Vue du Mont Saint-Michel (dessin) : h = 51 ; la = 68. Portrait de Gustave Vandenbergue (dessin) : h = 61 ; la = 52,5. Plaque de cuivre (d'après Le Lever de Fanchon) : h = 26 ; la = 33.

Représentations :

paysage
portrait

Paysage ; portrait ; plaque de cuivre et bois gravés servant à la gravure d'une copie du tableau intitulé Le Lever de Fanchon, huile sur toile, 74 x 93 cm, 1773 (Musée de l'hôtel Sandelin à Saint-Omer).

Inscriptions & marques : signature, date

Précisions et transcriptions :

Vue du Mont Saint-Michel : G. Vandenbergue / 1938. Paysage avec toits rouges : G. VANDENBERGUE / 47. Portrait de Gustave Vandenbergue : M. Achener / 1954.

État de conservation

bon état

Statut, intérêt et protection

Intérêt de l'œuvre : à signaler

Statut de la propriété : propriété d'une association

Illustrations



Tableau : Paysage aux toits rouges
Phot. Maya Bennani
IVR31_20106202528NUCA

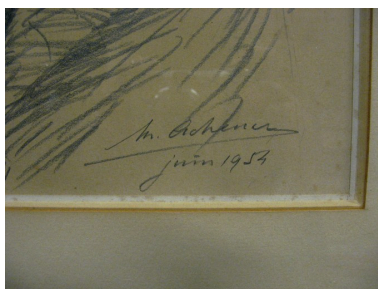

Dessin : Portrait de Gustave Vandenbergue, détail, signature et date
Phot. Maya Bennani
IVR31_20106202535NUCA

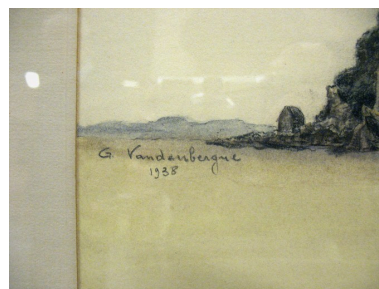

Dessin : Vue du Mont Saint-Michel, détail, date et signature
Phot. Maya Bennani
IVR31_20106202533NUCA



Tableau : Vue du marais audomarois
Phot. Maya Bennani
IVR31_20106202530NUCA



Plaque de cuivre pour une gravure d'après le tableau de Lépicié, Le lever de Fanchon
Phot. Maya Bennani
IVR31_20106202536NUCA

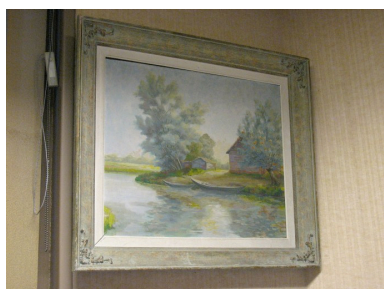

Tableau : Vue du marais audomarois
Phot. Maya Bennani
IVR31_20106202531NUCA



Dessin : Vue du Mont Saint-Michel
Phot. Maya Bennani
IVR31_20106202532NUCA



Tableau : Paysage avec toits rouges, détail, date et signature.
Phot. Maya Bennani
IVR31_20106202529NUCA



Ensemble de bois gravés pour une gravure d'après le tableau de Lépicier, Le lever de Fanchon
Phot. Maya Bennani
IVR31_20106202537NUCA



Tableau : Paysage aux toits rouges
Phot. Maya Bennani
IVR31_20106202527NUCA



Dessin : Portrait de Gustave Vandenbergue
Phot. Maya Bennani
IVR31_20106202534NUCA

Dossiers liés

Oeuvre(s) contenue(s) :

Oeuvre(s) en rapport :

Présentation du mobilier de la bibliothèque de la Société des Antiquaires de La Morinie (IM62002178) Nord-Pas-de-Calais, Pas-de-Calais, Saint-Omer, 6 rue au Vent

Auteur(s) du dossier : Maya Bennani, Bruno Decrock

Copyright(s) : (c) Commune de Saint-Omer ; (c) Région Hauts-de-France - Inventaire général



Tableau : Paysage aux toits rouges

IVR31_20106202528NUCA

Auteur de l'illustration : Maya Bennani

Date de prise de vue : 2010

(c) Ville de Saint-Omer ; (c) Région Hauts-de-France - Inventaire général
reproduction soumise à autorisation du titulaire des droits d'exploitation

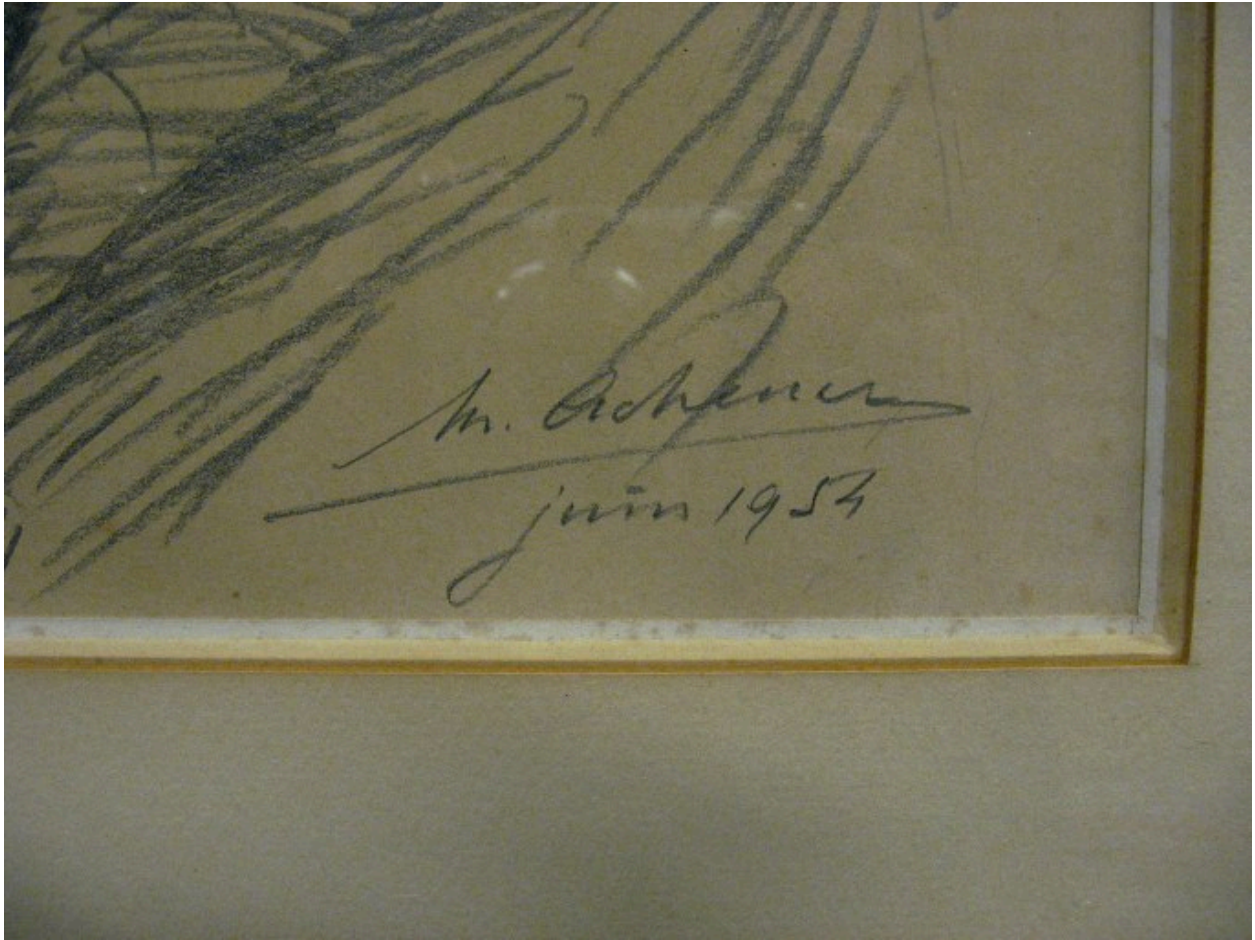

Dessin : Portrait de Gustave Vandenbergue, détail, signature et date

IVR31_20106202535NUCA

Auteur de l'illustration : Maya Bennani

Date de prise de vue : 2010

(c) Ville de Saint-Omer ; (c) Région Hauts-de-France - Inventaire général
reproduction soumise à autorisation du titulaire des droits d'exploitation

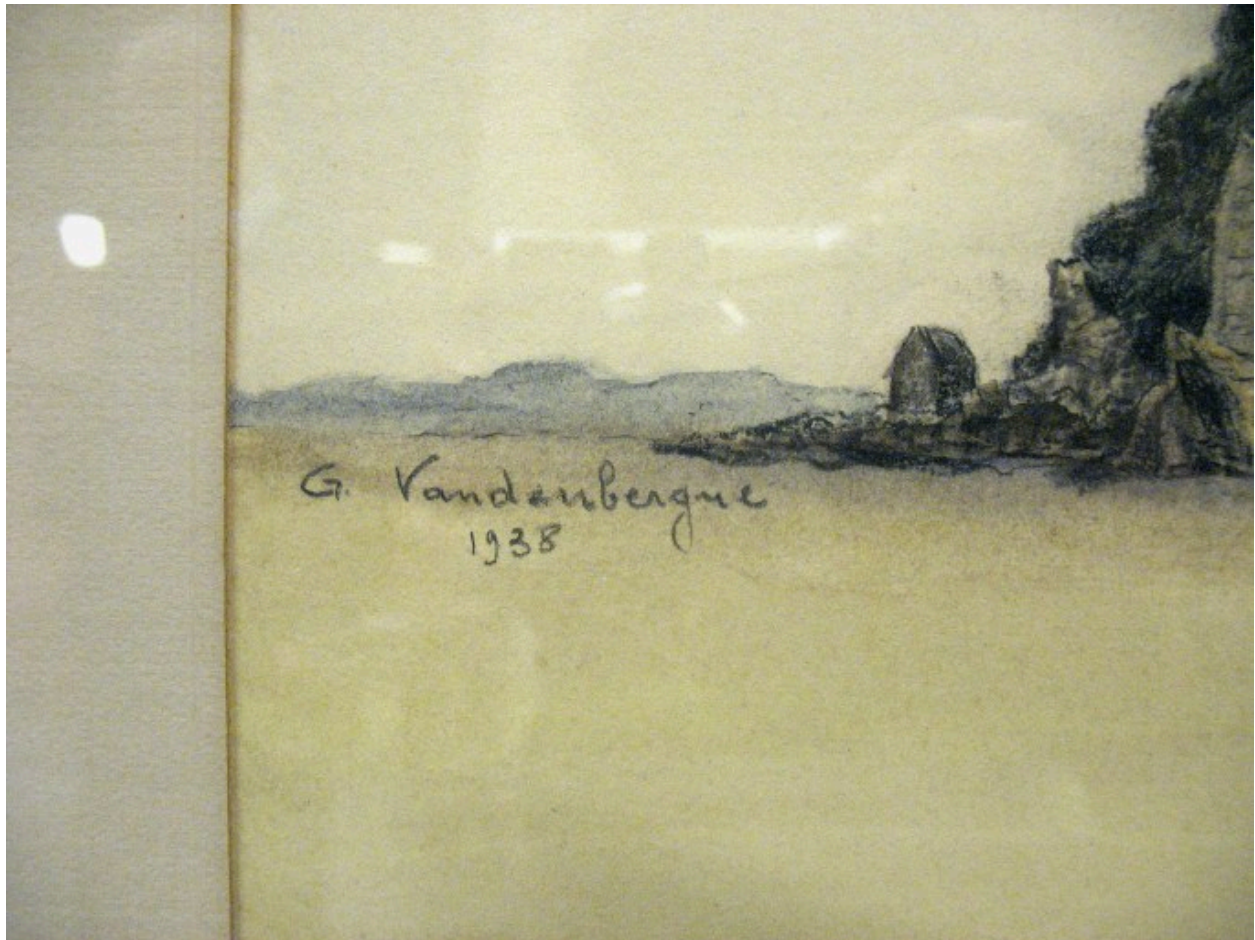

Dessin : Vue du Mont Saint-Michel, détail, date et signature

IVR31_20106202533NUCA

Auteur de l'illustration : Maya Bennani

Date de prise de vue : 2010

(c) Ville de Saint-Omer ; (c) Région Hauts-de-France - Inventaire général
reproduction soumise à autorisation du titulaire des droits d'exploitation



Tableau : Vue du marais audomarois

IVR31_20106202530NUCA

Auteur de l'illustration : Maya Bennani

Date de prise de vue : 2010

(c) Ville de Saint-Omer ; (c) Région Hauts-de-France - Inventaire général
reproduction soumise à autorisation du titulaire des droits d'exploitation



Plaque de cuivre pour une gravure d'après le tableau de Lépicié, Le lever de Fanchon

IVR31_20106202536NUCA

Auteur de l'illustration : Maya Bennani

Date de prise de vue : 2010

(c) Ville de Saint-Omer ; (c) Région Hauts-de-France - Inventaire général
reproduction soumise à autorisation du titulaire des droits d'exploitation



Tableau : Vue du marais audomarois

IVR31_20106202531NUCA

Auteur de l'illustration : Maya Bennani

Date de prise de vue : 2010

(c) Ville de Saint-Omer ; (c) Région Hauts-de-France - Inventaire général
reproduction soumise à autorisation du titulaire des droits d'exploitation



Dessin : Vue du Mont Sant-Michel

IVR31_20106202532NUCA

Auteur de l'illustration : Maya Bennani

Date de prise de vue : 2010

(c) Ville de Saint-Omer ; (c) Région Hauts-de-France - Inventaire général
reproduction soumise à autorisation du titulaire des droits d'exploitation



Tableau : Paysage avec toits rouges, détail, date et signature.

IVR31_20106202529NUCA

Auteur de l'illustration : Maya Bennani

Date de prise de vue : 2010

(c) Ville de Saint-Omer ; (c) Région Hauts-de-France - Inventaire général
reproduction soumise à autorisation du titulaire des droits d'exploitation



Ensemble de bois gravés pour une gravure d'après le tableau de Lépicié, Le lever de Fanchon

IVR31_20106202537NUCA

Auteur de l'illustration : Maya Bennani

Date de prise de vue : 2010

(c) Ville de Saint-Omer ; (c) Région Hauts-de-France - Inventaire général
reproduction soumise à autorisation du titulaire des droits d'exploitation



Tableau : Paysage aux toits rouges

IVR31_20106202527NUCA

Auteur de l'illustration : Maya Bennani

Date de prise de vue : 2010

(c) Ville de Saint-Omer ; (c) Région Hauts-de-France - Inventaire général
reproduction soumise à autorisation du titulaire des droits d'exploitation



Dessin : Portrait de Gustave Vandenbergue

IVR31_20106202534NUCA

Auteur de l'illustration : Maya Bennani

Date de prise de vue : 2010

(c) Ville de Saint-Omer ; (c) Région Hauts-de-France - Inventaire général
reproduction soumise à autorisation du titulaire des droits d'exploitation