Hauts-de-France, Aisne
Taillefontaine
Église paroissiale Notre-Dame, route de Compiègne, chemin du Thimet

Statue-reliquaire (statuette) : Vierge à l'Enfant

Références du dossier

Numéro de dossier : IM02001228
Date de l'enquête initiale : 1992
Date(s) de rédaction : 1992
Cadre de l'étude : inventaire topographique canton de Villers-Cotterêts, mobilier et objets religieux
Degré d'étude : étudié
Référence du dossier Monument Historique : PM02001263

Désignation

Dénomination : statue-reliquaire
Précision sur la dénomination : statuette
Titres : Vierge à l'Enfant

Compléments de localisation

Milieu d'implantation : en village
Emplacement dans l'édifice : autel latéral nord (de Saint-Sébastien)

Historique

On connait peu d'informations se rapportant à cette statuette-reliquaire de Vierge à l'Enfant. Stylistiquement, elle semble avoir été réalisée dans la seconde moitié du 17e siècle ou dans le courant du 18e siècle. Le desservant de l'église, qui dresse l'état de sa paroisse en 1805, décrit l'objet en précisant que les reliques conservées sont celles de sainte Restitute, de saint Justin et de saint Tiburce, et qu'elles ont été vérifiées pour la dernière fois en 1769 (Archives diocésaine de Soissons). Ce reliquaire est porté en procession, fonction attestée par la mention qui en est faite dans un inventaire du mobilier, dressé par le Conseil de fabrique en 1880.

Période(s) principale(s) : 2e moitié 17e siècle (?), 18e siècle (?)

Description

L’œuvre est composée d'un reliquaire de plan rectangulaire, en bois peint, dans lequel sont ménagées trois ouvertures vitrées ovales, permettant la vue des reliques. Ce reliquaire sert de socle à une statuette de Vierge à l'Enfant, en bois peint et doré sur un apprêt blanc. La statuette, entièrement sculptée, semble faite d'au moins deux pièces de bois assemblées.

Eléments descriptifs

Catégorie(s) technique(s) : sculpture, menuiserie
Eléments structurels, forme, fonctionnement : revers sculpté

Matériaux : bois (en plusieurs éléments) : taillé, peint, polychrome, peint faux or, sur apprêt

Mesures :

Mesures de l’œuvre : h = 54 ; la = 19 ; pr = 16. Mesures de la statuette, sans le reliquaire : h = 39,5 ; la = 19 ; pr = 13.

Représentations :

La Vierge se présente debout et de face. Elle est vêtue d'une longue robe, ceinturée sous la poitrine, et d'un ample manteau dont les pans reviennent sur ses avant-bras. Un voile couvre sa chevelure. L'Enfant Jésus, quasi nu, est assis sur l'avant-bras gauche de sa mère et tient le globe de sa main gauche. À l'origine, la Vierge serrait un attribut - aujourd'hui disparu - dans sa main droite (peut-être un sceptre ?).

État de conservation

mauvais état , oeuvre restaurée

Le reliquaire est très vermoulu. Il manque l'attribut que tenait la Vierge dans sa main droite. La statue se complétait peut-être à l'origine de couronnes, posées sur les deux têtes. L'œuvre a été restaurée en 2001-2002, par l'atelier Le Sciapode, à Genancourt.

Statut, intérêt et protection

Intérêt de l'œuvre : à signaler
Protections : classé au titre objet, 1932/12/20
Statut de la propriété : propriété de la commune

Références documentaires

Documents d'archive

- AD Aisne : 22 J 1 (**Église de Taillefontaine. Registre des délibérations du Conseil de Fabrique, commencé le 23 janvier 1847**).
  Inventaires du mobilier de l'église dressés en août 1863 et en janvier 1880 (fol° 30 v° et 46 r°).

- A Évêché Soissons. Série F (discipline diocésaine) ; sous-série 3 F : **Questionnaire préparatoire à la visite des paroisses (1805). Archidiaconé de Soissons. Doyenné de Villers-Cotterêts.**
  Commune de Taillefontaine.

Illustrations

La statuette et le reliquaire, vus de trois-quarts.
Phot. Thierry Lefébure
IVR22_19920202567XA

La statuette et le reliquaire, vus de face.
Phot. Thierry Lefébure
IVR22_19920202566XA

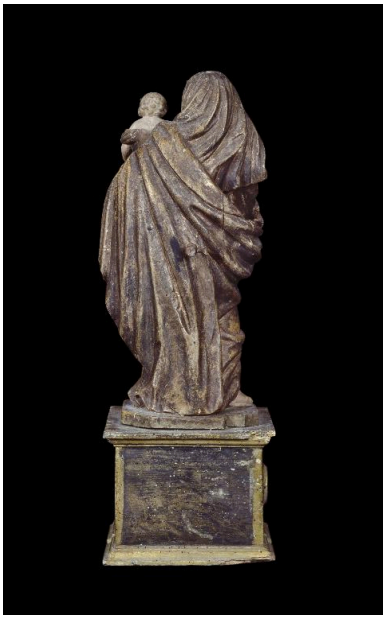

La statuette et le reliquaire, vus de dos.
Phot. Thierry Lefébure
IVR22_19920202568XA

Dossiers liés

Oeuvre(s) contenue(s) :
Oeuvre(s) en rapport :
Le mobilier de l'église paroissiale Notre-Dame de Taillefontaine (IM02001196) Hauts-de-France, Aisne, Taillefontaine, Église paroissiale Notre-Dame, route de Compiègne, chemin du Thimet

Auteur(s) du dossier : Christiane Riboulleau, Martine Plouvier, Bernadette Demetz
Copyright(s) : (c) Région Hauts-de-France - Inventaire général ; (c) Département de l'Aisne ; (c) AGIR-Pic

La statuette et le reliquaire, vus de trois-quarts.

IVR22_19920202567XA
Auteur de l'illustration : Thierry Lefébure
(c) Ministère de la culture - Inventaire général ; (c) Département de l'Aisne ; (c) AGIR-Pic
reproduction soumise à autorisation du titulaire des droits d'exploitation

La statuette et le reliquaire, vus de face.

IVR22_19920202566XA
Auteur de l'illustration : Thierry Lefébure
(c) Ministère de la culture - Inventaire général ; (c) Département de l'Aisne ; (c) AGIR-Pic
reproduction soumise à autorisation du titulaire des droits d'exploitation

La statuette et le reliquaire, vus de dos.

IVR22_19920202568XA
Auteur de l'illustration : Thierry Lefébure
(c) Ministère de la culture - Inventaire général ; (c) Département de l'Aisne ; (c) AGIR-Pic
reproduction soumise à autorisation du titulaire des droits d'exploitation