

Hauts-de-France, Somme
Longueau
rue Chevalier-de-la-Barre, ancienne rue dite Grande-Rue

Ancienne école primaire de Longueau (détruit)

Références du dossier

Numéro de dossier : IA80003429
Date de l'enquête initiale : 2004
Date(s) de rédaction : 2004
Cadre de l'étude : inventaire topographique Amiens métropole
Degré d'étude : repéré

Désignation

Dénomination : école primaire
Parties constituantes non étudiées : cour, latrine, bûcher

Compléments de localisation

Milieu d'implantation : en village
Références cadastrales : 1835, A, 111

Historique

Les sources conservées aux archives départementales (série O) indiquent que la commune est autorisée à construire une école dans la cour du presbytère, en 1838. La construction est réalisée l'année suivante.

Un plan, réalisé en 1926 par l'architecte communal Eugène Poitoux, en donne une représentation. Une salle de classe de 9,33 m sur 5, 32 m est implantée à l'alignement de la voie. Deux portes latérales y donnent accès depuis la rue. A l'est, deux portes la mettent en communication avec la cour, où se situent les latrines et un bûcher (doc.1). Un portail latéral donne également accès à la cour, depuis la rue.

Période(s) principale(s) : 2e quart 19e siècle
Dates : 1838 (daté par source)

Description

Éléments descriptifs

Typologies et état de conservation

État de conservation : détruit

Statut, intérêt et protection

Statut de la propriété : propriété publique

Références documentaires

Documents d'archive

- AD Somme. Série O ; 99 O 2406. Longueau. Administration communale (1870-1939).

Documents figurés

- **Commune de Longueau. Presbytère. Plan d'ensemble du presbytère, de l'église et de la classe**, tirage de plan, dessin par Eugène Poitoux, architecte communal, 1926 (AD Somme ; 99 O 2406).

Illustrations

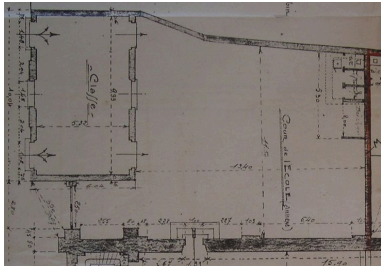

Plan extrait du Plan d'ensemble du presbytère, de l'église et de la classe, 1926 (AD Somme ; 99 O 2406).

Repro. Isabelle Barbedor
IVR22_20048010490NUCA

Dossiers liés

Dossiers de synthèse :

L'architecture de l'enseignement des communes d'Amiens métropole (IA80002326)

Oeuvre(s) contenue(s) :

Oeuvre(s) en rapport :

Ancienne église paroissiale Saint-Médard (détruit) (IA80003426) Hauts-de-France, Somme, Longueau, rue Chevalier-de-la-Barre, ancienne rue dite Grande-Rue

La ville de Longueau (IA80002432) Hauts-de-France, Somme, Longueau

Auteur(s) du dossier : Isabelle Barbedor

Copyright(s) : (c) Région Hauts-de-France - Inventaire général

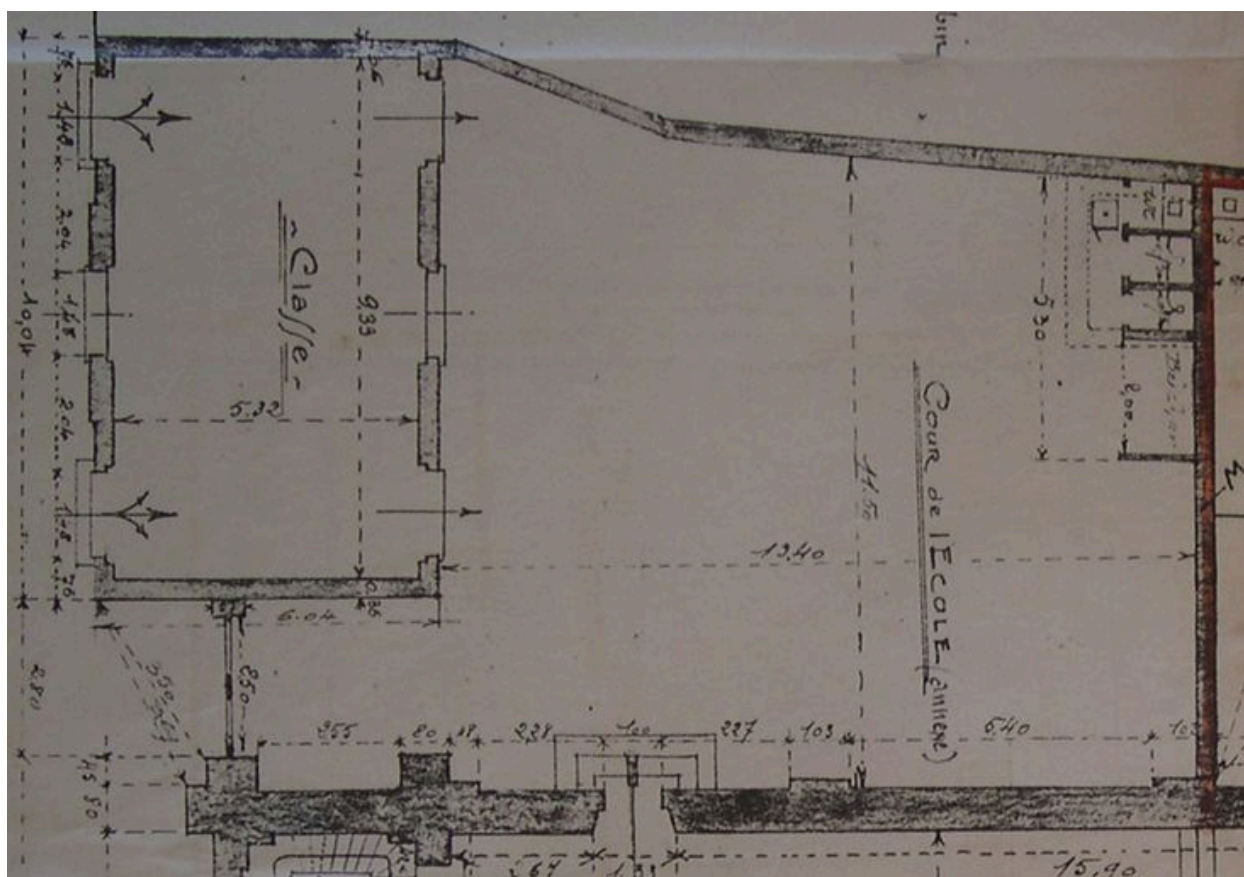

Plan extrait du Plan d'ensemble du presbytère, de l'église et de la classe, 1926 (AD Somme ; 99 O 2406).

IVR22_20048010490NUCA

Auteur de l'illustration (reproduction) : Isabelle Barbedor

(c) Région Hauts-de-France - Inventaire général ; (c) Département de la Somme - Archives départementales
reproduction soumise à autorisation du titulaire des droits d'exploitation