

Hauts-de-France, Aisne
Retheuil
Église paroissiale Saint-Aubin, rue de l'Église

Ensemble de deux bâtons de procession, de saint Aubin et de sainte Catherine d'Alexandrie

Références du dossier

Numéro de dossier : IM02000679
Date de l'enquête initiale : 1992
Date(s) de rédaction : 1992
Cadre de l'étude : inventaire topographique canton de Villers-Cotterêts, mobilier et objets religieux
Degré d'étude : étudié
Référence du dossier Monument Historique : PM02000987

Désignation

Dénomination : bâton de procession
Précision sur la dénomination : en pendant
Appellations : de saint Aubin, de sainte Catherine d'Alexandrie

Compléments de localisation

Milieu d'implantation : en village
Emplacement dans l'édifice : mur occidental de la nef

Historique

Ces deux bâtons de procession, surmontés de statuettes de saint Aubin et de sainte Catherine, ont été réalisés dans la première moitié du 19^e siècle comme en témoigne leur style. Ils ont été restaurés vers la fin des années 1990.
Période(s) principale(s) : 1^{ère} moitié 19^e siècle

Description

Les deux bâtons de procession sont réalisés en bois. De conception identique, ils se composent d'une longue hampe, en bois tourné, au sommet de laquelle se trouve un dais. La hampe de chaque bâton se termine par un haut chapiteau, recouvert de feuilles en bas-relief, rapportées. Le dais, délimité par quatre palmes surmontées d'une couronne, abrite une statuette, entièrement sculptée. Les deux bâtons sont actuellement peints en rouge et en doré.

Éléments descriptifs

Catégorie(s) technique(s) : menuiserie, sculpture
Éléments structurels, forme, fonctionnement : revers sculpté

Matériaux : bois (en plusieurs éléments) : taillé, tourné, peint, monochrome, peint faux or, sur apprêt, décor en bas relief, décor rapporté

Mesures :

h = 58 ; la = 35 ; pr = 21 (cette hauteur est celle du dais). Hauteur de l'ensemble du bâton : 242 cm. Hauteur de chaque statuette : 34 cm (sainte Catherine) et 35 cm (saint Aubin).

Représentations :

L'évêque saint Aubin est représenté debout, portant un rochet, une étole, la chape et la mitre. Il bénit de la main droite et tient la crosse à la main gauche. Sainte Catherine, vêtue d'une longue tunique et d'un manteau, porte la palme du martyr à la main gauche, et présente un livre ouvert de la main droite. Les dais, portés par un chapiteau à feuilles d'acanthé, sont composés de palmes et surmontés d'une couronne impériale.

État de conservation

oeuvre restaurée , partie remplacée

Les deux bâtons ont été restaurés vers la fin des années 1990. La couronne qui manquait sur le bâton de saint Aubin a été refaite à l'identique, et les feuilles d'acanthé qui s'étaient décollées ont été refixées sur le chapiteau de la hampe.

Statut, intérêt et protection

Intérêt de l'oeuvre : à signaler

Protections : classé au titre objet, 1932/12/20

Ces deux bâtons de procession ont été classés comme datant du 18e siècle.

Statut de la propriété : propriété de la commune

Références documentaires

Documents figurés

- **RETHEUIL. Bâtons de confréries**, impr. photoméc., par Étienne Moreau-Nélaton, photographe, 1913. In : MOREAU-NÉLATON, Étienne. *Les Églises de chez nous. Arrondissement de Soissons*. Paris : H. Laurens, 1914, t. 3, fig. 666.

Bibliographie

- MOREAU-NÉLATON, Étienne. **Les Églises de chez nous. Arrondissement de Soissons**. 3 volumes. Paris : H. Laurens, 1914. t. 3, p. 38.

Illustrations



Vue de la partie supérieure du bâton de procession de saint Aubin.
Phot. Thierry Lefébure
IVR22_20020200318XA

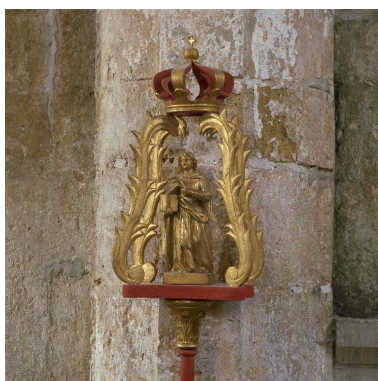

Vue de la partie supérieure du bâton de procession de sainte Catherine.
Phot. Thierry Lefébure
IVR22_20020200319XA

Dossiers liés

Oeuvre(s) contenue(s) :

Oeuvre(s) en rapport :

Le mobilier de l'église paroissiale Saint-Aubin de Retheuil (IM02000650) Picardie, Aisne, Retheuil, Église paroissiale Saint-Aubin, rue de l' Église

Auteur(s) du dossier : Christiane Riboulleau, Martine Plouvier, Bernadette Demetz

Copyright(s) : (c) Région Hauts-de-France - Inventaire général ; (c) Département de l'Aisne ; (c) AGIR-Pic



Vue de la partie supérieure du bâton de procession de saint Aubin.

IVR22_20020200318XA

Auteur de l'illustration : Thierry Lefébure

(c) Région Hauts-de-France - Inventaire général

reproduction soumise à autorisation du titulaire des droits d'exploitation



Vue de la partie supérieure du bâton de procession de sainte Catherine.

IVR22_20020200319XA

Auteur de l'illustration : Thierry Lefébure

(c) Région Hauts-de-France - Inventaire général

reproduction soumise à autorisation du titulaire des droits d'exploitation