

Hauts-de-France, Somme
Épagne-Épagnette
Épagne
22 route de Paris

Maison Lefebvre

Références du dossier

Numéro de dossier : IA80011101

Date de l'enquête initiale : 2024

Date(s) de rédaction : 2024

Cadre de l'étude : inventaire topographique Pays d'art et d'histoire Ponthieu-baie de Somme

Degré d'étude : étudié

Désignation

Dénomination : maison

Appellation : Maison Lefebvre

Compléments de localisation

Milieu d'implantation : en village

Références cadastrales : 2024, OB, 154

Historique

La maison Lefebvre est l'un des rares exemples de maisons construites lors de la Seconde Reconstruction à Épagne-Épagnette. Avant 1940, c'était une ferme, composée d'une maison construite le long de la route de Paris, de deux granges, d'un garage et d'un bâtiment agricole qui abritait un poulailler, une porcherie, une étable, des clapiers et une remise. Les granges avaient été construites à la fin du XIX^e siècle (AD Somme ; 1297 W 218). Les différents bâtiments s'organisaient autour d'une cour centrale.

La ferme est entièrement détruite le 20 mai 1940 lors de l'invasion allemande dans un incendie probablement causé par les bombardements. Les maisons mitoyennes, également reconstruites, ont subi le même sort.

Le devis et les plans de la reconstruction sont dressés en 1949 par l'architecte abbevillois Léon Edmond Dumeige (AD Somme ; 1297 W 218). Le nouveau projet, qui prévoit la reconstruction d'une plus grande maison, ne programme pas de rebâtir les bâtiments agricoles. D'après les plans, l'habitation comprend deux chambres supplémentaires, une cave et un grenier (ill.). La cuisine et la salle sont regroupées pour ne former qu'une seule salle commune.

Période(s) principale(s) : milieu 20e siècle ()

Auteur(s) de l'oeuvre : Léon Edmond Dumeige

Description

La maison est construite au sud de la route principale qui traverse la commune, en front de rue. Elle se situe à l'est du château d'Épagne. Les maisons sur les parcelles de gauche et de droite datent de la même époque de construction et l'habitation à droite est mitoyenne à la maison Lefebvre. La porte d'entrée est accessible par une petite cour devant la maison, fermée sur la rue par un muret. Le portail d'accès au jardin est aménagé à l'est de l'édifice.

La maison, de plan rectangulaire, est construite en brique. Elle est constituée de deux parties accolées. La partie droite, légèrement en retrait, laisse la place pour une petite cour. Elle est en rez-de-chaussée, construite sur cave. La partie gauche, directement construite le long de la rue, possède un étage. La façade côté rue est percée de quatre fenêtres, dont une à l'étage, et d'une porte, aménagée dans la petite cour. L'ensemble est couvert en tuile mécanique.

Le toit de la partie gauche est à longs pans et pignons découverts, le pan gauche descend jusqu'au rez-de-chaussée, tandis que le pan droit s'arrête au niveau de l'ouverture de l'étage. La partie gauche est couverte par un toit à longs pans qui continue sur la maison voisine.

Éléments descriptifs

Matériau(x) du gros-oeuvre, mise en oeuvre et revêtement : brique

Matériau(x) de couverture : tuile mécanique

Étage(s) ou vaisseau(x) : 1 étage carré

Type(s) de couverture : toit à longs pans, pignon découvert

Statut, intérêt et protection

Statut de la propriété : propriété privée

Références documentaires

Documents d'archive

- AD Somme. Série W ; Sous-série 1297 W : Cote 1297 W 218. **Dommages de guerre : dossiers des particuliers. M. Lefebvre à Épagne-Épagnette, vers 1950.**

Documents figurés

- **Maison détruite de M. Lefebvre**, L.E. Dumeige, [s.d.] (AD Somme ; 1272 W 218).
- **Façade, plans et coupes de la propriété de M. Lefebvre**, L.E.Dumeige, 30 mai 1949 (AD Somme ; 1297 W 218).

Illustrations

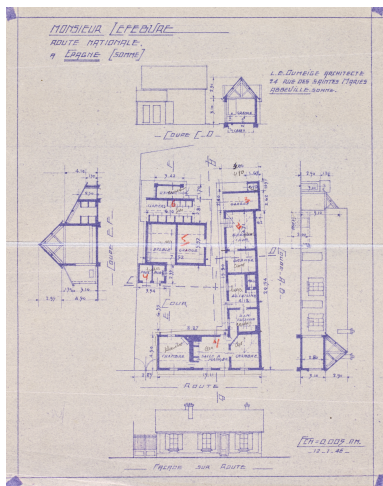

Maison détruite de M. Lefebvre,
plan, par L.E. Dumeige, [s.d.]
(AD Somme ; 1297 W 218).

Repro. Thierry Lefebure
IVR32_20248001455NUCA

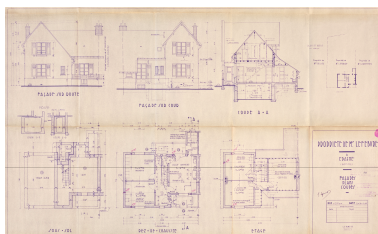

Façade, plans et coupes de la
propriété de M. Lefebvre, par
L.E. Dumeige, 30 mai 1949
(AD Somme ; 1297 W 218).

Repro. Thierry Lefebure
IVR32_20248001456NUCA



Vue de la maison, depuis le nord.
Phot. Thierry Lefebure
IVR32_20258000001NUCA



Vue de la maison, depuis le nord/est.

Phot. Thierry Lefébure
IVR32_2025800002NUCA

Dossiers liés

Oeuvre(s) contenue(s) :

Oeuvre(s) en rapport :

Le village d'Épagne-Épagnette (IA80011004) Hauts-de-France, Somme, Épagne-Épagnette

Auteur(s) du dossier : Suzelle Montauban, Céline Abelé

Copyright(s) : (c) Région Hauts-de-France - Inventaire général ; (c) Syndicat mixte Baie de Somme - Trois Vallées

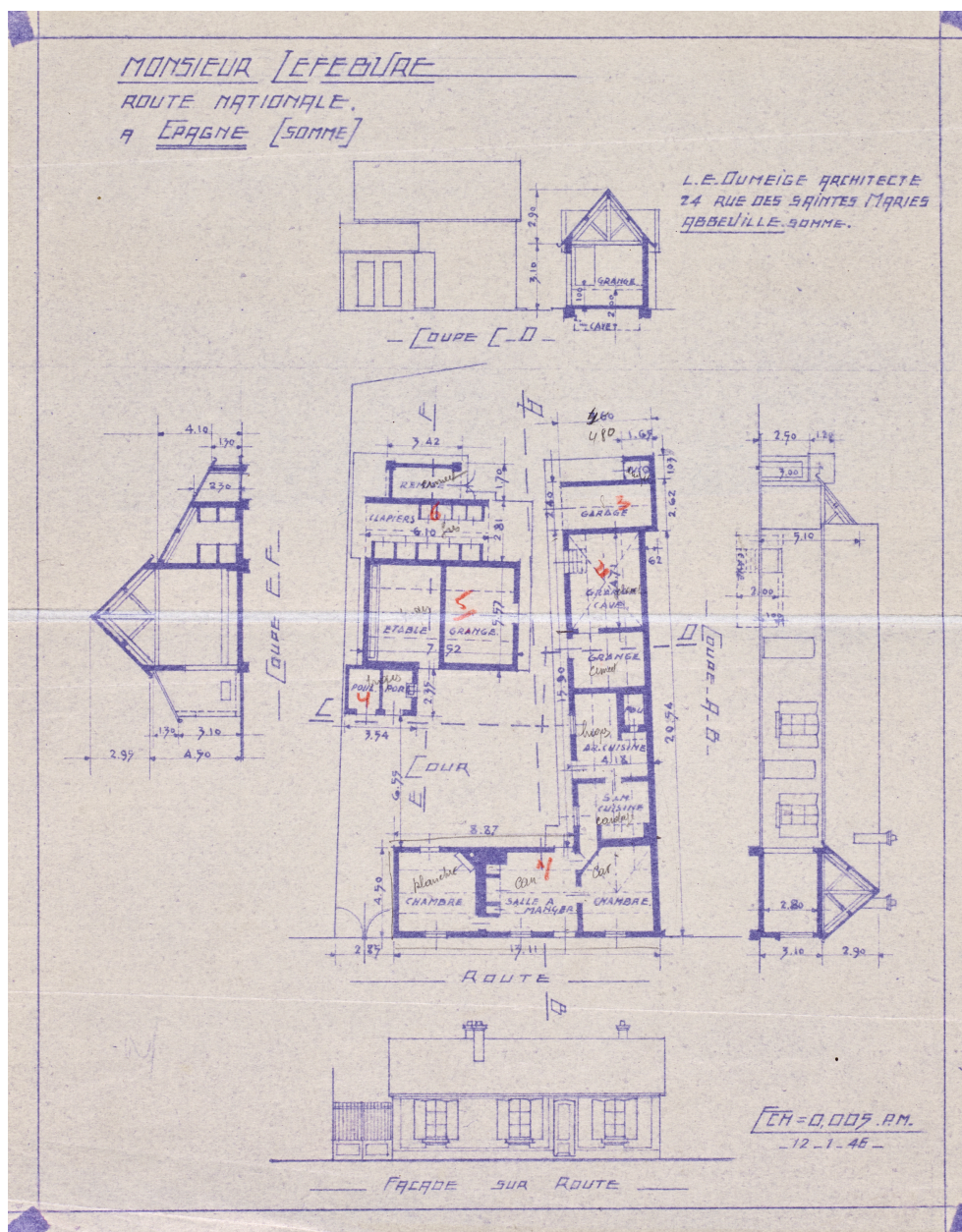

Maison détruite de M. Lefebvre, plan, par L.E. Dumeige, [s.d.] (AD Somme ; 1297 W 218).

IVR32_20248001455NUCA

Auteur de l'illustration (reproduction) : Thierry Lefebvre

Date de prise de vue : 2024

(c) Région Hauts-de-France - Inventaire général ; (c) Département de la Somme - Archives départementales ; (c) Baie de Somme - Trois Vallées

reproduction soumise à autorisation du titulaire des droits d'exploitation

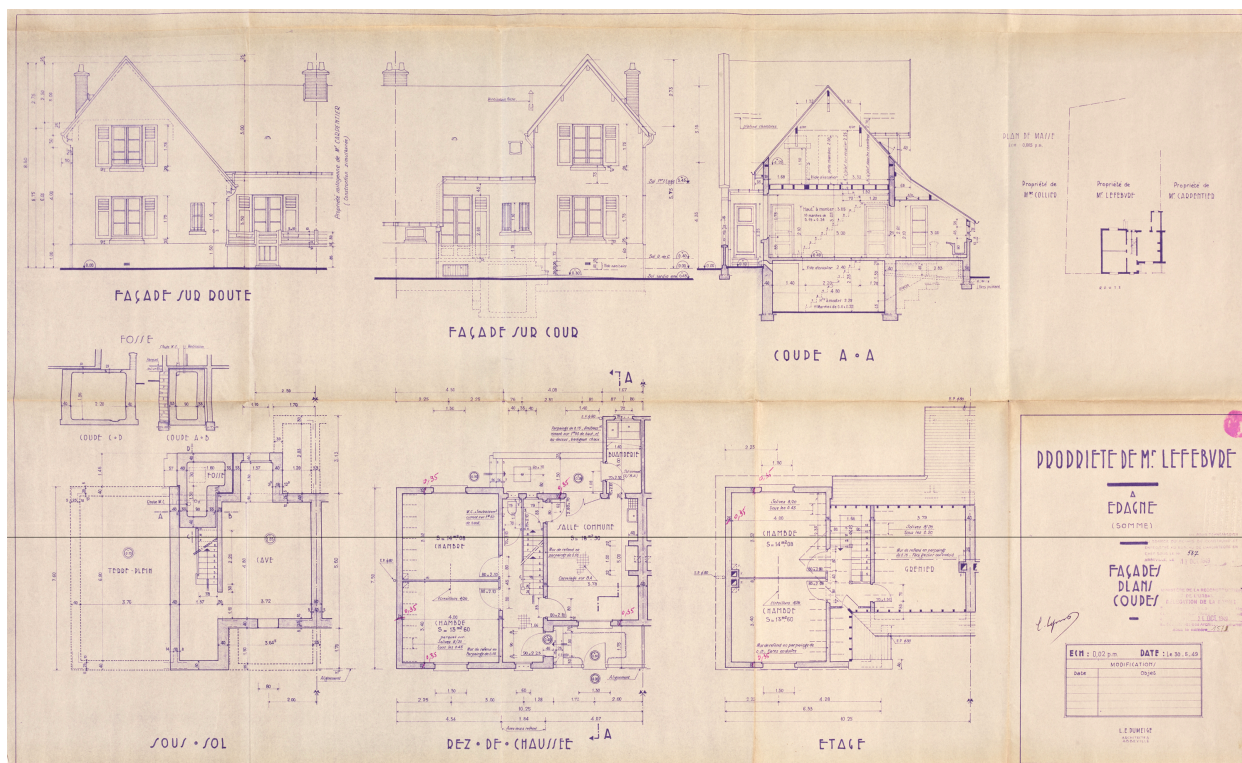

Façade, plans et coupes de la propriété de M. Lefebvre, par L.E. Dumeige, 30 mai 1949 (AD Somme ; 1297 W 218).

IVR32_20248001456NUCA

Auteur de l'illustration (reproduction) : Thierry Lefebvre

Date de prise de vue : 2024

(c) Région Hauts-de-France - Inventaire général ; (c) Département de la Somme - Archives départementales ; (c) Baie de Somme - Trois Vallées

reproduction soumise à autorisation du titulaire des droits d'exploitation



Vue de la maison, depuis le nord.

IVR32_2025800001NUCA

Auteur de l'illustration : Thierry Lefebvre

Date de prise de vue : 2024

(c) Région Hauts-de-France - Inventaire général ; (c) Baie de Somme - Trois Vallées
reproduction soumise à autorisation du titulaire des droits d'exploitation



Vue de la maison, depuis le nord/est.

IVR32_2025800002NUCA

Auteur de l'illustration : Thierry Lefebvre

Date de prise de vue : 2024

(c) Région Hauts-de-France - Inventaire général ; (c) Baie de Somme - Trois Vallées
reproduction soumise à autorisation du titulaire des droits d'exploitation