

Hauts-de-France, Somme
Fontaine-sur-Somme
7 rue du Haut
Église paroissiale Saint-Riquier

Tableau : Vierge à l'Enfant et saint Joseph

Références du dossier

Numéro de dossier : IM80002112
Date de l'enquête initiale : 2023
Date(s) de rédaction : 2023
Cadre de l'étude : inventaire topographique Pays d'art et d'histoire Ponthieu-baie de Somme
Degré d'étude : étudié
Référence du dossier Monument Historique : PM80004193

Désignation

Dénomination : tableau
Titres : Vierge à l'Enfant et saint Joseph

Compléments de localisation

Milieu d'implantation : en village
Références cadastrales : 2023, AB, 22
Emplacement dans l'édifice : première travée du bas-côté nord

Historique

Œuvre non documentée, ni datée, ni signée. L'analyse stylistique permet toutefois de la dater du XVII^e siècle.
Période(s) principale(s) : 17^e siècle (?)
Auteur(s) de l'oeuvre : maître d'oeuvre inconnu (peintre)

Description

Peinture à l'huile sur toile, de format rectangulaire vertical, en plusieurs lés, sur châssis de bois.

Éléments descriptifs

Catégorie(s) technique(s) : peinture
Éléments structurels, forme, fonctionnement : support, rectangulaire vertical ;

Matériaux : matériau textile (support, en plusieurs lés) : peinture à l'huile

Mesures :

dimensions approximatives prises à l'ouverture du cadre : h = 120 ; la = 95

Représentations :

L'œuvre représente une *Vierge à l'Enfant* avec saint Joseph. Marie, le visage très éclairé, occupe le centre de la composition. Elle tient l'Enfant Jésus endormi sur ses genoux, retenu par son avant-bras droit, tandis qu'elle tient l'étoffe enveloppant l'Enfant Jésus de l'autre main. À gauche, devant une ruine d'arcade ou de porte architecturée, saint Joseph ferme la composition. Son visage est tourné vers Marie. La droite de la composition ouvre sur un paysage et un ciel de fin de journée barré par la branche d'un arbre qui trace la diagonale du tableau.

État de conservation

altération chromatique de la surface , altération ponctuelle

Nombreuses altérations et manques de la couche picturale qui laissent apparaître le support de la toile. Craquelures.

Statut, intérêt et protection

Intérêt de l'œuvre : à signaler

Protections : inscrit au titre objet, 1982/12/03

Inscrit au titre objet par arrêté du 03 décembre 1982, sous le titre *Vierge à l'Enfant*.

Statut de la propriété : propriété de la commune

Illustrations



Vue générale du tableau
de la Vierge à l'Enfant.
Phot. Thierry Lefébure
IVR32_20238000369NUCA

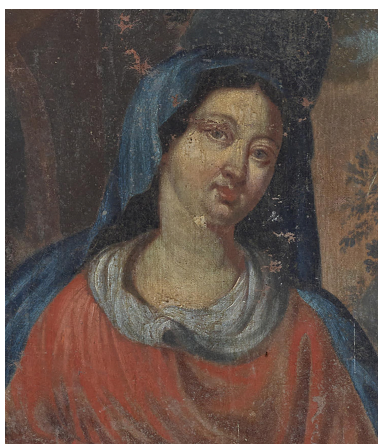

Détail du visage de la Vierge.
Phot. Thierry Lefébure
IVR32_20238000427NUCA

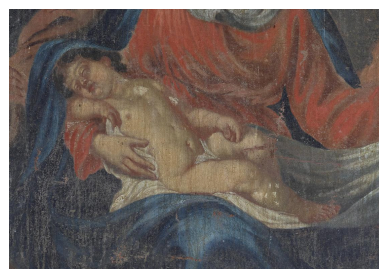

Détail du personnage de
l'Enfant Jésus endormi.
Phot. Thierry Lefébure
IVR32_20238000428NUCA

Dossiers liés

Édifice : Église paroissiale Saint-Riquier (IA80010957) Hauts-de-France, Somme, Fontaine-sur-Somme, 7 rue de Haut

Oeuvre(s) contenue(s) :

Oeuvre(s) en rapport :

Le mobilier de l'église paroissiale Saint-Riquier de Fontaine-sur-Somme (IM80002110) Hauts-de-France, Somme, Fontaine-sur-Somme, 7 rue du Haut

Auteur(s) du dossier : Bertrand Fournier, Suzelle Montauban, Céline Abelé

Copyright(s) : (c) Région Hauts-de-France - Inventaire général ; (c) Syndicat mixte Baie de Somme - Trois Vallées



Vue générale du tableau de la Vierge à l'Enfant.

IVR32_20238000369NUCA

Auteur de l'illustration : Thierry Lefébure

Date de prise de vue : 2023

(c) Région Hauts-de-France - Inventaire général ; (c) Baie de Somme - Trois Vallées
reproduction soumise à autorisation du titulaire des droits d'exploitation



Détail du visage de la Vierge.

IVR32_20238000427NUCA

Auteur de l'illustration : Thierry Lefébure

Date de prise de vue : 2023

(c) Région Hauts-de-France - Inventaire général ; (c) Baie de Somme - Trois Vallées
reproduction soumise à autorisation du titulaire des droits d'exploitation



Détail du personnage de l'Enfant Jésus endormi.

IVR32_20238000428NUCA

Auteur de l'illustration : Thierry Lefébure

Date de prise de vue : 2023

(c) Région Hauts-de-France - Inventaire général ; (c) Baie de Somme - Trois Vallées
reproduction soumise à autorisation du titulaire des droits d'exploitation