

Hauts-de-France, Pas-de-Calais
Boulogne-sur-Mer
Basilique Notre-Dame, de l'Immaculée-Conception, parvis Notre-Dame
Ancienne cathédrale Notre-Dame, devenue basilique Notre-Dame-de-l'Immaculée-Conception

Cinq peintures murales : Vue de Jérusalem, quatre épisodes du chemin de croix

Références du dossier

Numéro de dossier : IM62000260
Date de l'enquête initiale : 1988
Date(s) de rédaction : 1988
Cadre de l'étude : inventaire topographique Boulogne-sur-Mer centre
Degré d'étude : étudié
Référence du dossier Monument Historique : PA00108227

Désignation

Dénomination : peinture monumentale
Titres : Vue de Jérusalem (la) , 4 épisodes du chemin de croix

Compléments de localisation

Milieu d'implantation : en ville
Emplacement dans l'édifice : salle sous la chapelle de la Vierge dans la crypte

Historique

Ensemble homogène de cinq peintures murales datables entre 1840, date du début d'aménagement de la crypte, et 1851, date à laquelle elles sont mentionnées dans la description des lieux.
Période(s) principale(s) : milieu 19e siècle

Description

Éléments descriptifs

Catégorie(s) technique(s) : peinture
Matériaux : enduit (support) : fresque, grisaille

Représentations :
paysage ; Jérusalem ; ville
scène biblique ; Passion)scène biblique ; cycle thématique

Statut, intérêt et protection

Ce dossier est republié en 2025 suite à la numérisation des photographies ; il n'a pas fait l'objet d'une mise à jour de ses contenus.

Intérêt de l'œuvre : à signaler

Protections : classé au titre immeuble, 1982/03/26

Statut de la propriété : propriété publique

Illustrations

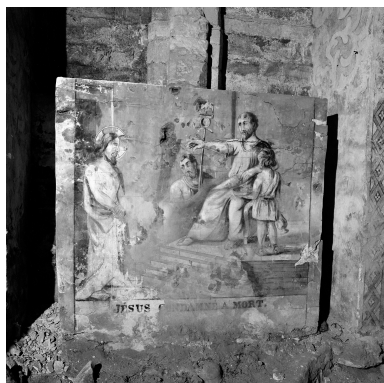

Parmi les scènes et le paysage représentés : Jésus devant Pilate (condamné à mort), vue générale.

Phot. Thierry Petitberghien,

Phot. Pierre Thibaut

IVR31_19926200155X

Dossiers liés

Édifice : Ancienne cathédrale Notre-Dame, devenue basilique Notre-Dame-de-l'Immaculée-Conception (IA00059447)

Hauts-de-France, Pas-de-Calais, Boulogne-sur-Mer, parvis Notre-Dame

Est partie constituante de : Ensemble de 161 peintures murales : histoire de la chrétienté (1') (IM62000248) Hauts-de-France, Pas-de-Calais, Boulogne-sur-Mer, Basilique Notre-Dame, de l'Immaculée-Conception, parvis Notre-Dame

Oeuvre(s) contenue(s) :

Oeuvre(s) en rapport :

Le mobilier de la basilique Notre-Dame, de l'Immaculée-Conception (IM62000040) Hauts-de-France, Pas-de-Calais, Boulogne-sur-Mer, Basilique Notre-Dame, de l'Immaculée-Conception, parvis Notre-Dame

Auteur(s) du dossier : Claudie Boissé, Michèle Rougier

Copyright(s) : (c) Région Hauts-de-France - Inventaire général



Parmi les scènes et le paysage représentés : Jésus devant Pilate (condamné à mort), vue générale.

IVR31_19926200155X

Auteur de l'illustration : Thierry Petitberghien, Auteur de l'illustration : Pierre Thibaut

(c) Région Hauts-de-France - Inventaire général

reproduction soumise à autorisation du titulaire des droits d'exploitation