

Hauts-de-France, Somme  
Talmas  
Val-de-Maisons

## Chapelle Notre-Dame à Talmas

### Références du dossier

Numéro de dossier : IA80000198  
Date de l'enquête initiale : 1998  
Date(s) de rédaction : 1998  
Cadre de l'étude : inventaire topographique canton de Villers-Bocage  
Degré d'étude : étudié

### Désignation

Dénomination : chapelle  
Vocable : Notre-Dame

### Compléments de localisation

Milieu d'implantation : en écart  
Références cadastrales : 1987, D, 186

### Historique

Période(s) principale(s) : 19e siècle

### Description

Chapelle rectangulaire, en briques. Certains détails de l'architecture sont traités en pierre blanche (remplage des baies, bordures du pignon).

### Éléments descriptifs

Matériau(x) du gros-oeuvre, mise en oeuvre et revêtement : brique  
Matériau(x) de couverture : ardoise  
Plan : plan allongé  
Étage(s) ou vaisseau(x) : 1 vaisseau  
Couvrements : fausse voûte en berceau brisé  
Type(s) de couverture : toit à longs pans ; pignon découvert

### Décor

Techniques : vitrail  
Représentations : croix ; calice ; IHS,  
Précision sur les représentations :  
Symboles chrétiens sur les verrières.

### Statut, intérêt et protection

L'intégralité du dossier est consultable au centre de documentation de l'Inventaire et du Patrimoine culturel.  
Statut de la propriété : propriété de la commune

## Illustrations



Vue générale.  
Phot. Irwin Leullier  
IVR22\_19998000423ZA

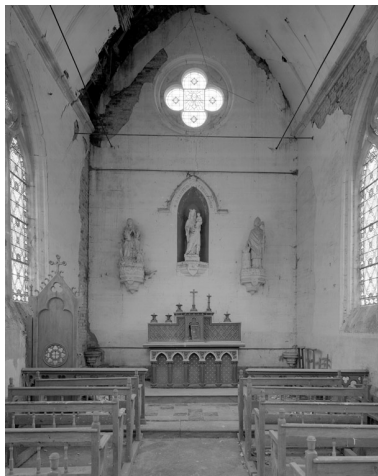

Vue intérieure, vers le chœur.  
Phot. Irwin Leullier  
IVR22\_19998000621V

## Dossiers liés

### Dossiers de synthèse :

Le canton de Villers-Bocage : le territoire de la commune de Talmas (IA80000337) Hauts-de-France, Somme, Talmas

### Oeuvre(s) contenue(s) :

### Oeuvre(s) en rapport :

Le mobilier de la chapelle Notre-Dame à Val-de-Maisons (IM80000345) Hauts-de-France, Somme, Talmas, Val-de-Maisons, Chapelle Notre-Dame

Auteur(s) du dossier : Sandrine Platerier, Judith Förstel

Copyright(s) : (c) Région Hauts-de-France - Inventaire général



Vue générale.

IVR22\_19998000423ZA

Auteur de l'illustration : Irwin Leullier

(c) Ministère de la culture - Inventaire général ; (c) Département de la Somme ; (c) AGIR-Pic  
reproduction soumise à autorisation du titulaire des droits d'exploitation



Vue intérieure, vers le chœur.

IVR22\_19998000621V

Auteur de l'illustration : Irwin Leullier

(c) Ministère de la culture - Inventaire général ; (c) Département de la Somme ; (c) AGIR-Pic  
reproduction soumise à autorisation du titulaire des droits d'exploitation