

Hauts-de-France, Somme
Long
3 rue de l' Écluse

Ancienne maison éclusière, actuellement bureau d'Information touristique

Références du dossier

Numéro de dossier : IA80011155
Date de l'enquête initiale : 2025
Date(s) de rédaction : 2025
Cadre de l'étude : inventaire topographique Pays d'art et d'histoire Ponthieu-baie de Somme
Degré d'étude : étudié

Désignation

Dénomination : écluse, maison
Destinations successives : Bureau d'Information Touristique

Compléments de localisation

Milieu d'implantation : en village
Références cadastrales : 2025, AK, 153-154

Historique

Une écluse est construite sur la Somme en 1824 à Long, quelques années après la canalisation du fleuve (AD Somme ; 99 S 486/4). Pour l'adapter au gabarit Freycinet (du nom de l'ingénieur et ministre chargé de la modernisation des voies fluviales entre 1877 et 1879) mis en place en 1879 pour faciliter le passage des grandes péniches, l'ouvrage est complété en 1887 par une éclusette à perrés (Izembart, Le Boudec, 2005).

Pour loger l'éclusier, une maison est construite sur la rive gauche de la Somme. Elle est composée de quatre pièces : une salle à manger, une cuisine et deux chambres. Une cave et un grenier complètent ces espaces. Un jardin, un potager et un poulailler sont aménagés au sud de l'édifice. L'éclusier travaille tous les jours, de 6h30 à 19h l'été, et l'hiver en fonction de la luminosité (source orale). La dernière éclusière de Long cesse son activité en 2002.

L'édifice est l'un des témoins de la canalisation du fleuve Somme - dont les travaux s'étendent entre 1770 et 1835 -, et de la mise en place d'écluses pour faciliter la navigation. Il perd cependant sa fonction lors de l'automatisation des écluses. Aussi la maison éclusière est-elle réhabilitée en 2016 dans le cadre du projet "vallée de Somme, vallée idéale". L'intérieur de l'édifice est remanié, les cloisons et le plancher du grenier disparaissent. Une extension en verre et métal est construite au sud de la maison.

Aujourd'hui (2025), la maison éclusière accueille le bureau d'Information touristique de Long.

Période(s) principale(s) : 1er quart 19e siècle ()
Dates : 1824 (daté par source)
Auteur(s) de l'oeuvre : maître d'oeuvre inconnu

Description

La maison éclusière se situe au sud du village, sur la rive gauche de la Somme. Elle est bâtie sur l'île de Long, entre le canal et le bras de déchargement, au niveau de l'écluse. L'ancienne tréfilerie est construite à l'est. Un espace boisé s'étend au sud.

Petite maison en brique, en rez-de-chaussée, sa façade se compose de trois travées. La porte, située sur la travée centrale, est surmontée d'un fronton triangulaire sur lequel une pierre calcaire porte l'inscription : LONG. L'édifice est couvert par un toit en ardoise à deux pans et pignons couverts.

Le bâtiment moderne est accolé au sud de la maison. Il est entièrement vitré. Un porche soutenu par de fines colonnes en métal entoure l'extension.

Éléments descriptifs

Matériau(x) du gros-oeuvre, mise en oeuvre et revêtement : brique

Matériau(x) de couverture : ardoise

Élévations extérieures : élévation à travées, élévation ordonnancée

Type(s) de couverture : toit à longs pans, pignon couvert

Typologies et état de conservation

État de conservation : remanié

Statut, intérêt et protection

Statut de la propriété : propriété publique

Références documentaires

Documents d'archive

- AD Somme. Série S ; Sous-série 99 S : 99 S 486/4. **Canal : Long**, 1817-1832.

Documents figurés

- [**Vues du village de Long**], collection de cartes postales Jean-Paul Rouët, [ca XIX^e-XX^e siècles] (collection particulière).
Collection particulière

Bibliographie

- IZEMBART, Hélène, LE BOUDEC, Bertrand. **Le Canal de la Somme, un ouvrage d'art comme invitation à découvrir le paysage**. Amiens : Conseil Général de la Somme, 2005.

Illustrations

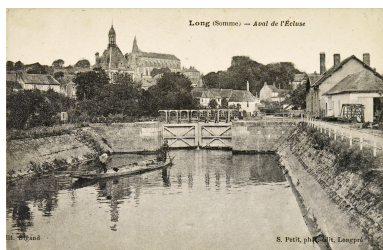

Aval de l'écluse, carte postale,
S. Petit, phot.-édit, Longpré
(coll. Jean-Paul Rouët).
Repro. Thierry Lefébure
IVR32_20258000661NUCA



Vue de l'écluse depuis le pont.
Phot. Thierry Lefébure
IVR32_20258001453NUCA



Vue de l'écluse, depuis l'ouest.
Phot. Thierry Lefébure
IVR32_20258000549NUCA



Vue de la maison, depuis l'ouest.



Vue de la maison, depuis le nord.
Phot. Thierry Lefébure



Inscription "LONG"
sur la maison éclusière.

Phot. Thierry Lefébure
IVR32_20258000544NUCA

IVR32_20258000545NUCA

Phot. Thierry Lefébure
IVR32_20258000546NUCA

Dossiers liés

Oeuvre(s) contenue(s) :

Oeuvre(s) en rapport :

Le village de Long (IA80011000) Hauts-de-France, Somme, Long

Auteur(s) du dossier : Suzelle Montauban, Céline Abelé

Copyright(s) : (c) Région Hauts-de-France - Inventaire général ; (c) Syndicat mixte Baie de Somme - Trois Vallées

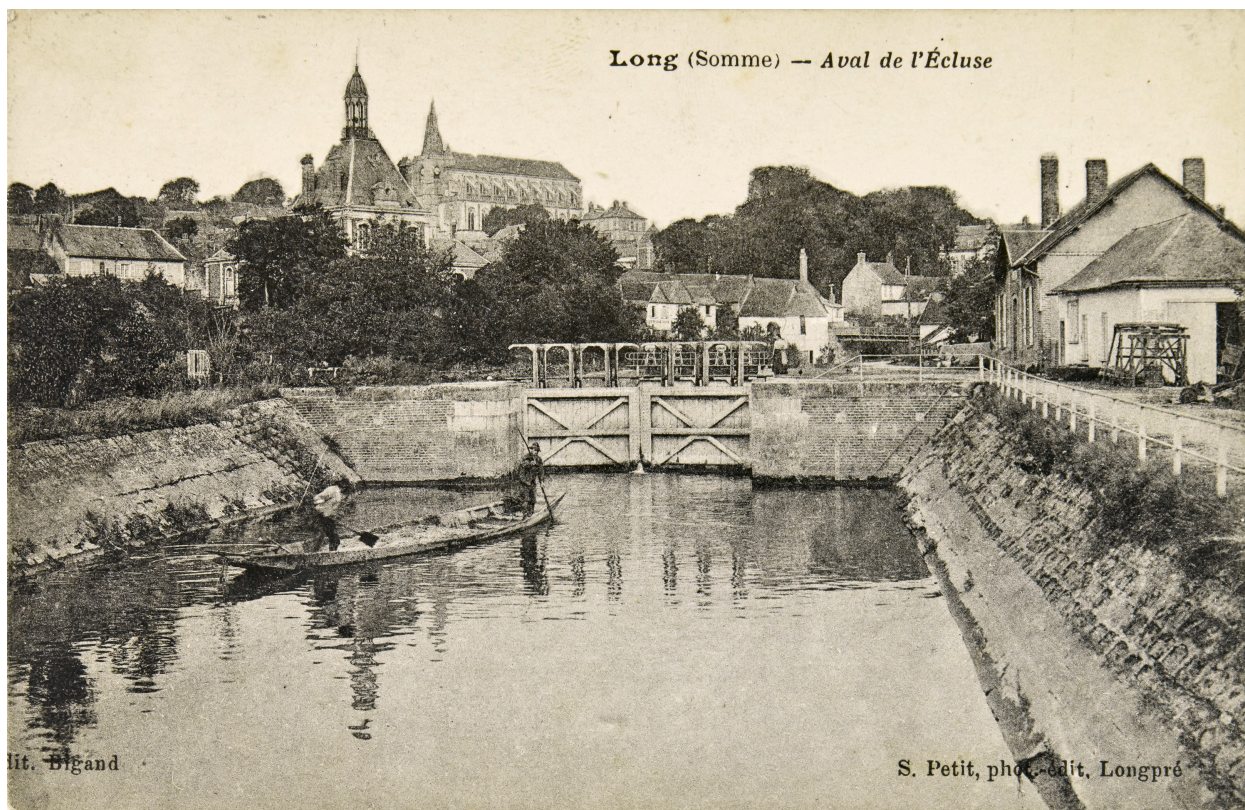

Aval de l'écluse, carte postale, S. Petit, phot.-édit, Longpré (coll. Jean-Paul Rouët).

Référence du document reproduit :

- [Vues du village de Long], collection de cartes postales Jean-Paul Rouët, [ca XIX^e-XX^e siècles] (collection particulière).
Collection particulière

IVR32_20258000661NUCA

Auteur de l'illustration (reproduction) : Thierry Lefébure

Date de prise de vue : 2025

(c) Région Hauts-de-France - Inventaire général ; (c) Baie de Somme - Trois Vallées ; (c) Collection particulière. Droits réservés

reproduction soumise à autorisation du titulaire des droits d'exploitation



Vue de l'écluse depuis le pont.

IVR32_20258001453NUCA

Auteur de l'illustration : Thierry Lefébure

Date de prise de vue : 2025

(c) Région Hauts-de-France - Inventaire général ; (c) Baie de Somme - Trois Vallées
reproduction soumise à autorisation du titulaire des droits d'exploitation



Vue de l'écluse, depuis l'ouest.

IVR32_20258000549NUCA

Auteur de l'illustration : Thierry Lefébure

Date de prise de vue : 2025

(c) Région Hauts-de-France - Inventaire général ; (c) Baie de Somme - Trois Vallées
reproduction soumise à autorisation du titulaire des droits d'exploitation



Vue de la maison, depuis l'ouest.

IVR32_20258000544NUCA

Auteur de l'illustration : Thierry Lefébure

Date de prise de vue : 2025

(c) Région Hauts-de-France - Inventaire général ; (c) Baie de Somme - Trois Vallées
reproduction soumise à autorisation du titulaire des droits d'exploitation



Vue de la maison, depuis le nord.

IVR32_20258000545NUCA

Auteur de l'illustration : Thierry Lefébure

Date de prise de vue : 2025

(c) Région Hauts-de-France - Inventaire général ; (c) Baie de Somme - Trois Vallées
reproduction soumise à autorisation du titulaire des droits d'exploitation



Inscription "LONG" sur la maison éclusière.

IVR32_20258000546NUCA

Auteur de l'illustration : Thierry Lefébure

Date de prise de vue : 2025

(c) Région Hauts-de-France - Inventaire général ; (c) Baie de Somme - Trois Vallées
reproduction soumise à autorisation du titulaire des droits d'exploitation