

Hauts-de-France, Pas-de-Calais
Arras
37 rue Désiré-Delansorne, ancienne rue Saint-Géry

Immeuble de rapport

Références du dossier

Numéro de dossier : IA62001401
Date de l'enquête initiale : 2008
Date(s) de rédaction : 2009
Cadre de l'étude : enquête thématique départementale patrimoine Art Déco d'Arras, patrimoine de la Reconstruction
Degré d'étude : recensé

Désignation

Dénomination : immeuble
Parties constituantes non étudiées : boutique

Compléments de localisation

Milieu d'implantation : en ville
Références cadastrales : 2008, AB, 1011

Historique

Un premier immeuble de commerce, construit avant la première guerre mondiale, est détruit par les bombardements. Frappé d'alignement vers 1924, l'immeuble actuel n'est construit qu'en 1929, date attestée par le rapport de réception définitive des travaux de 1932. Le plan dressé par les architectes arrageois André Teppe et Pierre Lavanant en 1929 a été strictement respecté.

Période(s) principale(s) : 2e quart 20e siècle
Dates : 1929 (daté par source)
Auteur(s) de l'oeuvre : André Teppe (architecte, attribution par source), Pierre Lavanant (architecte, attribution par source)

Description

Cet immeuble de plan carré est construit en béton ; il comprend un rez-de-chaussée à usage de commerce surmonté de deux étages carrés et d'un étage de comble en brisis pénétré d'un dôme sur la travée de gauche. La façade est disymétrique, l'accent étant porté sur la travée de gauche. L'immeuble est de style Art déco comme en témoigne ses nombreux décors géométriques insérés dans des cartouches eux-mêmes géométriques situés sous la corniche, sur le fronton des lucarnes de l'étage de comble et sur les pans coupés du bow-window. L'usage de ce pan coupé, l'encadrement droit à encorbellements moulurés de la vitrine et de la porte sont également caractéristiques de l'Art déco. Les balcons du premier étage et les garde-corps de fer forgé à courbes et à spirales empruntent également leur forme à ce vocabulaire ornemental. La lucarne ogivale, à droite, apporte à l'édifice une touche d'architecture 1900.

Éléments descriptifs

Matériau(x) du gros-oeuvre, mise en oeuvre et revêtement : béton
Matériau(x) de couverture : ardoise
Étage(s) ou vaisseau(x) : étage de comble, 2 étages carrés
Élévations extérieures : élévation ordonnancée
Type(s) de couverture : toit à longs pans brisés

Typologies et état de conservation

Typologies : immeuble de rapport avec boutique en rez-de-chaussée

Statut, intérêt et protection

Statut de la propriété : propriété privée

Références documentaires

Documents d'archive

- A.D. Pas-de-Calais. Série R ; 10R9, sous-série 5024.

Documents figurés

- **Propriété de M. Devos. Rue Saint-Géry à Arras.** Projet de construction par Lavanant et Teppe architectes, février 1929 (AD Pas-de-Calais, série 10R9, sous-série 5024).

Illustrations

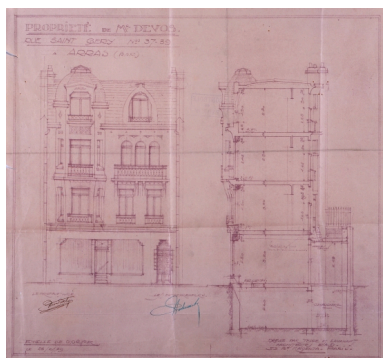

Propriété de M. Devos. Rue Saint-Géry à Arras. Projet de construction par Lavanant et Teppe architectes, février 1929 (AD Pas-de-Calais, série 10R9, sous-série 5024).

Autr. André Teppe, Autr. Pierre Lavanant, Phot. Thibaut Pierre (reproduction)
IVR31_20096200121XA



Vue générale.
Phot. Pierre Thibaut
IVR31_20086200150NUCA

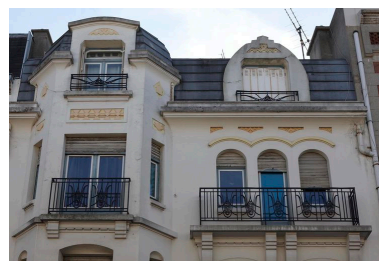

Vue de détail des décors géométriques de la façade et de la ferronnerie du balcon et des garde-corps.
Phot. Pierre Thibaut
IVR31_20096200194NUCA

Dossiers liés

Dossiers de synthèse :

Immeubles à logement (IA62001376) Nord-Pas-de-Calais, Pas-de-Calais, Arras

Oeuvre(s) contenue(s) :

Oeuvre(s) en rapport :

La ville d'Arras (IA62001375) Hauts-de-France, Pas-de-Calais, Arras

Auteur(s) du dossier : Marie George

Copyright(s) : (c) Région Hauts-de-France - Inventaire général

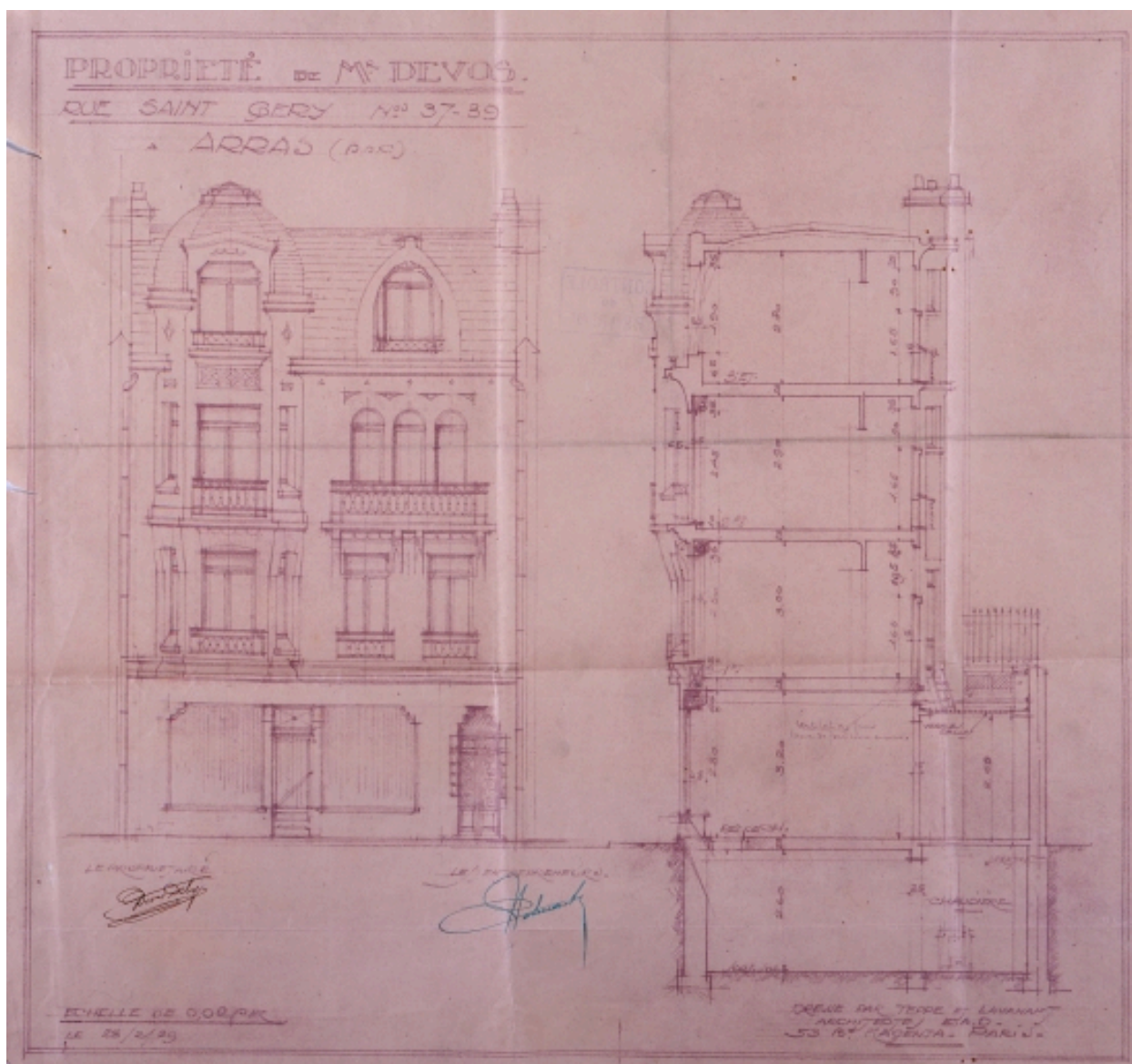

Propriété de M. Devos. Rue Saint-Géry à Arras. Projet de construction par Lavanant et Teppe architectes, février 1929 (AD Pas-de-Calais, série 10R9, sous-série 5024).

Référence du document reproduit :

- **Propriété de M. Devos. Rue Saint-Géry à Arras.** Projet de construction par Lavanant et Teppe architectes, février 1929 (AD Pas-de-Calais, série 10R9, sous-série 5024).

IVR31_20096200121XA

Auteur de l'illustration : Thibaut Pierre (reproduction)

Auteur du document reproduit : André Teppe, Pierre Lavanant

Date de prise de vue : 2009

(c) Région Hauts-de-France - Inventaire général ; (c) Département du Pas-de-Calais
reproduction soumise à autorisation du titulaire des droits d'exploitation



Vue générale.

IVR31_20086200150NUCA

Auteur de l'illustration : Pierre Thibaut

Date de prise de vue : 2008

(c) Région Hauts-de-France - Inventaire général

reproduction soumise à autorisation du titulaire des droits d'exploitation



Vue de détail des décors géométriques de la façade et de la ferronnerie du balcon et des garde-corps.

IVR31_20096200194NUCA

Auteur de l'illustration : Pierre Thibaut

Date de prise de vue : 2009

(c) Région Hauts-de-France - Inventaire général

reproduction soumise à autorisation du titulaire des droits d'exploitation