

Hauts-de-France, Nord
Gommegnies
267 rue du Centre

Anciens abattoir et boucherie, dites tuerie de Michel Liénard

Références du dossier

Numéro de dossier : IA59003573
Date de l'enquête initiale : 2009
Date(s) de rédaction : 2009
Cadre de l'étude : inventaire préliminaire PNR Avesnois
Degré d'étude : étudié

Désignation

Dénomination : abattoir, boucherie
Appellation : tuerie de Michel Liénard
Destinations successives : maison
Parties constituantes non étudiées : logement, étable, fenil, fournil, citerne, remise, puits

Compléments de localisation

Milieu d'implantation : en village
Références cadastrales : 1897, B2, 405 à 407. 1897 B2 405 à 407 ; 2008, OB, 358

Historique

Michel Liénard ouvre une tuerie rue du Centre peu avant 1894 ; mais à cette date, il ne respecte pas les conditions d'hygiène réglementaires (AD Nord, M417-9356).

Période(s) principale(s) : 4e quart 19e siècle

Description

La tuerie est constituée de deux volumes implantés perpendiculairement à la voie et séparés par une cour pavée de grès. Un croquis daté de 1894 (AD Nord, M417-9356) en restitue l'organisation. L'habitation est implantée à l'ouest, en front à rue et comporte un étage. Elle est prolongée par un volume légèrement plus bas qui abritait les étables et un fenil. Devant le logis se situe un puits avec une pompe et, devant les étables, la citerne au purin et au sang de la boucherie. En face, à l'est, se trouve la boucherie proprement dite qui s'ouvrait sur la rue par une porte à double vantail. Le même volume abritait également un fournil. Il est prolongé par un bâtiment plus étroit, occupé par des remises.

Éléments descriptifs

Matériau(x) du gros-oeuvre, mise en oeuvre et revêtement : brique ; grès ; badigeon
Matériau(x) de couverture : ardoise, matériau synthétique en couverture
Étage(s) ou vaisseau(x) : étage de comble, 1 étage carré
Type(s) de couverture : toit à deux pans ; croupe

Typologies et état de conservation

Typologies : autre
État de conservation : mauvais état

Statut, intérêt et protection

Statut de la propriété : propriété privée

Références documentaires

Documents d'archive

- Archives départementales du Nord ; série P : P 31 / 712 / 012848. Gommegnies : section B dite du Centre, 2ème feuille, dessin, 1897.
extrait

Illustrations



Extrait de la feuille cadastrale
B2. Plan de situation en 1897.
Phot. Pierre Pigaglio (reproduction)
IVR31_20095902600NUCA



Vue générale de la boucherie
et de l'habitation, depuis la rue.
Phot. Pierre Thibaut
IVR31_20095903284NUCA



Vue de l'habitation et des étables.
Phot. Pierre Thibaut
IVR31_20095903285NUCA



Vue de la boucherie.
Phot. Pierre Thibaut
IVR31_20095903286NUCA

Dossiers liés

Dossiers de synthèse :

Maisons, fermes (IA59002985) Nord-Pas-de-Calais, Nord, Gommegnies

Oeuvre(s) contenue(s) :

Oeuvre(s) en rapport :

Village (IA59002858) Nord-Pas-de-Calais, Nord, Gommegnies

Auteur(s) du dossier : Catherine Guillot, Raphaël Coipel

Copyright(s) : (c) Région Hauts-de-France - Inventaire général ; (c) Parc Naturel Régional de l'Avesnois

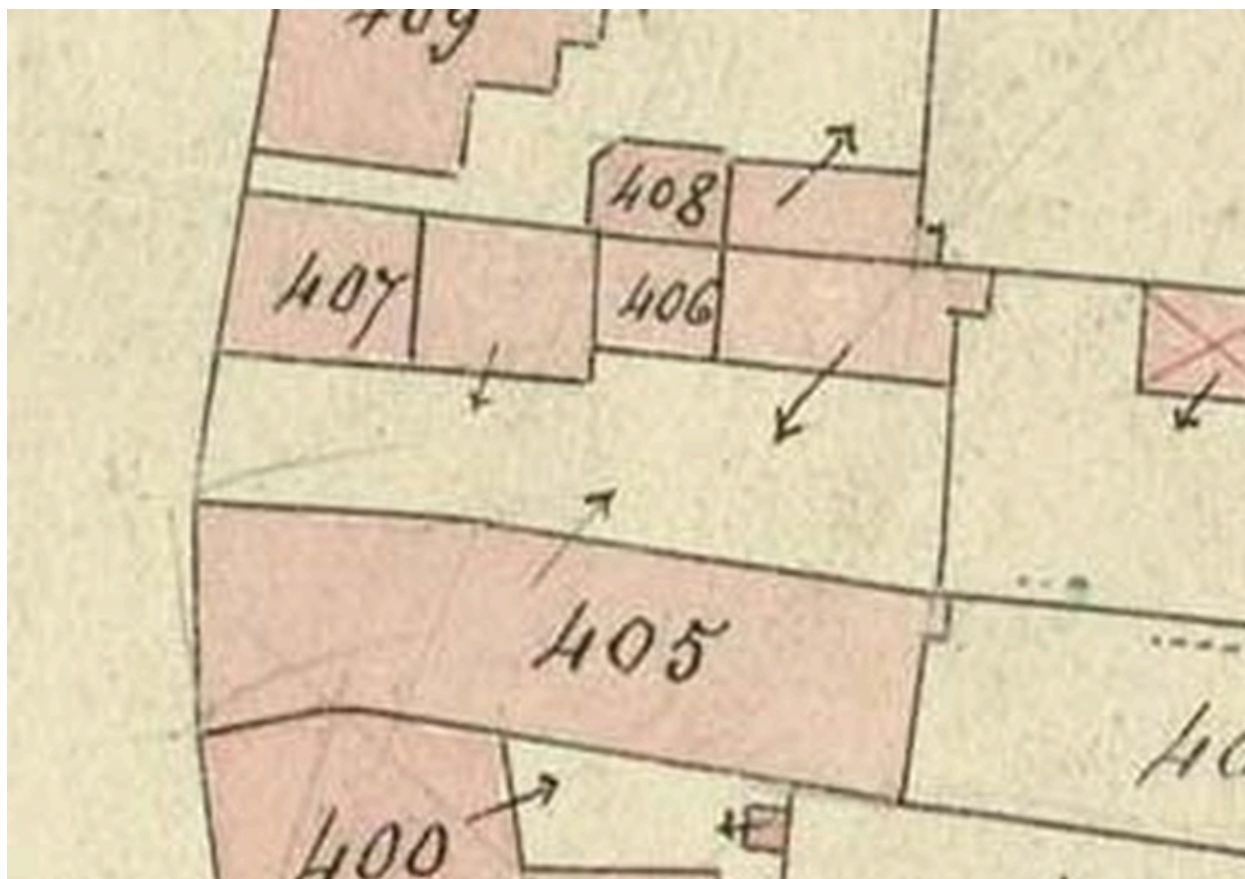

Extrait de la feuille cadastrale B2. Plan de situation en 1897.

Référence du document reproduit :

- Archives départementales du Nord ; série P : P 31 / 712 / 012848. Gommegnies : section B dite du Centre, 2ème feuille, dessin, 1897.

IVR31_20095902600NUCA

Auteur de l'illustration : Pierre Pigaglio (reproduction)

Date de prise de vue : 2009

(c) Région Hauts-de-France - Inventaire général ; (c) Département du Nord - Archives départementales
reproduction soumise à autorisation du titulaire des droits d'exploitation



Vue générale de la boucherie et de l'habitation, depuis la rue.

IVR31_20095903284NUCA

Auteur de l'illustration : Pierre Thibaut

Date de prise de vue : 2009

(c) Région Hauts-de-France - Inventaire général

reproduction soumise à autorisation du titulaire des droits d'exploitation



Vue de l'habitation et des étables.

IVR31_20095903285NUCA

Auteur de l'illustration : Pierre Thibaut

Date de prise de vue : 2009

(c) Région Hauts-de-France - Inventaire général
reproduction soumise à autorisation du titulaire des droits d'exploitation



Vue de la boucherie.

IVR31_20095903286NUCA

Auteur de l'illustration : Pierre Thibaut

Date de prise de vue : 2009

(c) Région Hauts-de-France - Inventaire général

reproduction soumise à autorisation du titulaire des droits d'exploitation