Hauts-de-France, Somme
Cayeux-sur-Mer
1118 boulevard du Général-Sizaire

Maison, dite Les Murmures

Références du dossier

Numéro de dossier : IA80002153
Date de l'enquête initiale : 2002
Date(s) de rédaction : 2005
Cadre de l'étude : patrimoine de la villégiature la Côte picarde
Degré d'étude : repéré

Désignation

Dénomination : maison
Appellation : Les Murmures
Parties constituantes non étudiées : garage

Compléments de localisation

Milieu d'implantation : en ville
Références cadastrales : 1988, BE, 408

Historique

Maison dite Les Murmures construite au cours du 3e quart du 20e siècle. L'habitation reprend les fondations et une partie des élévations de la maison Les Murmures construite entre 1904 et 1907 (imposition du cadastre en 1907) pour Maurice Morgand-Mongin, demeurant à Paris (source : matrices cadastrales), et en partie détruite au cours de la Seconde Guerre mondiale.

Période(s) principale(s) : 3e quart 20e siècle
Personne(s) liée(s) à l'histoire de l'oeuvre : Maurice Morgand-Mongin (commanditaire, attribution par source)

Description

Édifice établi en retrait de la rue, et en limite de parcelle sur la façade latérale gauche. Un garage a été aménagé dans le soubassement. Les deux premiers niveaux sont ceux de l'ancien édifice : le soubassement présente des moellons de pierre et le rez-de-chaussée surélevé des briques recouvertes de badigeon. L'étage-carré est recouvert d'un essentage de planches. Le toit à un pan simule un toit-terrasse. L'élévation est composée de trois travées, la travée de droite étant en avancée. Le rez-de-chaussée est desservi par un escalier extérieur.

Eléments descriptifs

Matériau(x) du gros-oeuvre, mise en oeuvre et revêtement : brique ; pierre ; badigeon ; essentage de planches ; moellon
Étage(s) ou vaisseau(x) : étage de soubassement, 1 étage carré
Type(s) de couverture : toit à un pan
Escaliers : escalier de distribution extérieur : escalier tournant à retours, en maçonnerie

Statut, intérêt et protection

Statut de la propriété : propriété privée

Références documentaires

Documents d'archive

- AD Somme. Série P ; 3 P 182/13, 3 P 182/14 et 3 P182/15. **Cayeux-sur-Mer, matrices cadastrales des propriétés bâties** (1882-1911).
  case 1075

Documents figurés

- **Cayeux. La digue Neptune**, carte postale, par La Ruche picarde éditeur, 1er quart 20e siècle (coll. part.).

Illustrations

Vue d'ensemble.
Phot. Elisabeth Justome
IVR22_20058003638NUCA

Maison dite Les Murmures, à droite, avant destruction, carte postale, 1er quart 20e siècle (coll. part).
Phot. Monnehay-Vulliet Marie-Laure
IVR22_20058000462XAB

Dossiers liés

Dossiers de synthèse :
Les maisons et les immeubles de l'agglomération balnéaire de Cayeux-sur-Mer (IA80001309) Hauts-de-France, Somme, Cayeux-sur-Mer
Oeuvre(s) contenue(s) :
Oeuvre(s) en rapport :
Lotissement du Domaine ou de la Plage et quartier balnéaire de Cayeux-sur-Mer (IA80001718) Hauts-de-France, Somme, Cayeux-sur-Mer, quartier Balnéaire

Auteur(s) du dossier : Elisabeth Justome
Copyright(s) : (c) Région Hauts-de-France - Inventaire général ; (c) Département de la Somme ; (c) SMACOPI

Vue d'ensemble.

IVR22_20058003638NUCA
Auteur de l'illustration : Elisabeth Justome
(c) Région Hauts-de-France - Inventaire général ; (c) Département de la Somme ; (c) SMACOPI
reproduction soumise à autorisation du titulaire des droits d'exploitation

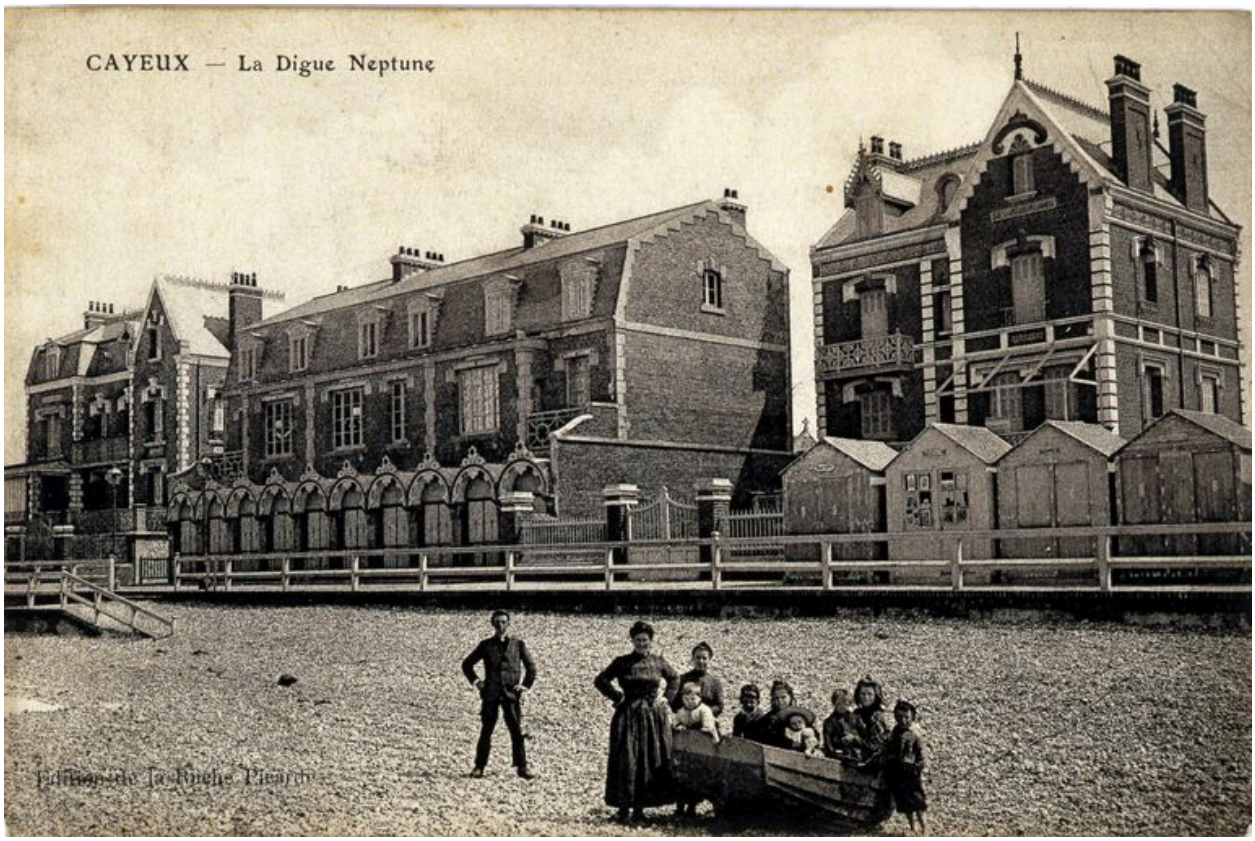

Maison dite Les Murmures, à droite, avant destruction, carte postale, 1er quart 20e siècle (coll. part).

IVR22_20058000462XAB
Auteur de l'illustration : Monnehay-Vulliet Marie-Laure
(c) Ministère de la culture - Inventaire général ; (c) Département de la Somme ; (c) SMACOPI ; (c) AGIR-Pic
reproduction soumise à autorisation du titulaire des droits d'exploitation