

Hauts-de-France, Nord
Saint-Amand-les-Eaux
4 rue du Bruille

Institution (collège et école de mécanique agricole) Notre-Dame des Anges (actuellement école maternelle, collège et lycée Notre-Dame des Anges)

Références du dossier

Numéro de dossier : IA59004997
Date de l'enquête initiale : 2012
Date(s) de rédaction : 2014
Cadre de l'étude : inventaire topographique Saint-Amand-les-Eaux
Degré d'étude : étudié

Désignation

Dénomination : collège, école professionnelle
Appellation : Institution Notre-Dame des Anges
Destinations successives : collège, école professionnelle, lycée

Compléments de localisation

anciennement canton de Saint-Amand-les-Eaux
Milieu d'implantation : en ville
Références cadastrales : 2013, BM, 157

Historique

Aucune source n'a été retrouvée pour documenter l'histoire de l'institution Notre Dame des Anges, aujourd'hui composée de l'établissement situé rue du Bruille et de l'[ancien pensionnat Jeanne-d'Arc](#), situé rue des Fèves.

Le cadastre de 1821 permet de constater qu'un édifice existe déjà, partiellement au moins, dans une emprise au sol proche de celle d'aujourd'hui, rue du Bruille.

Cet édifice semble avoir été établi dès son origine en tant qu'institution abritant collège et école de mécanique.

L'analyse stylistique de l'établissement laisse à penser que de l'édifice a vraisemblablement été construit pendant la seconde moitié, voire le troisième quart du 19^e siècle. Les verrières de la chapelle sont signés de l'atelier Latteux-Bazin (Ludovic Latteux) et datés de 1886.

Une aile, perpendiculaire sur la rue du Bruille, a été ajoutée pendant le premier quart du 20^e siècle.

Période(s) principale(s) : 2^e moitié 19^e siècle, 1^{ère} moitié 20^e siècle (?)

Dates : 1886 (porte la date)

Illustrations

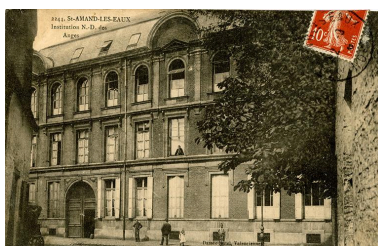

Vue générale de l'institution Notre Dame des Anges, carte postale sans date (Médiathèque Saint-Amand-les-Eaux).
IVR31_20135908019NUCA

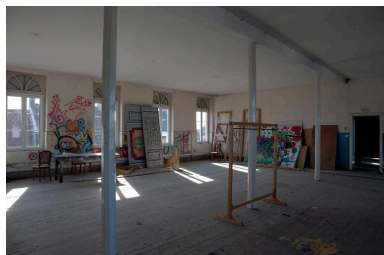

Deuxième étage, une ancienne classe.
Phot. Pierre Thibaut
IVR31_20135900146NUCA

Vue générale de l'institution Notre-Dame des Anges, carte postale sans date (Médiathèque Saint-Amand-les-Eaux).
IVR31_20125902256NUCA



Deuxième étage, une ancienne classe, vue vers les fenêtres en plein cintre donnant sur la rue.
Phot. Pierre Thibaut
IVR31_20135900148NUCA

Vue générale de la façade sur rue.
Phot. Pierre Thibaut
IVR31_20155901398NUCA



Etage de combles ayant abrité les dortoirs, le voûtement en béton.
Phot. Pierre Thibaut
IVR31_20135900150NUCA



Les combles et la charpente du collège Notre Dame des Anges rue du Bruille.
Phot. Pierre Thibaut
IVR31_20135900151NUCA

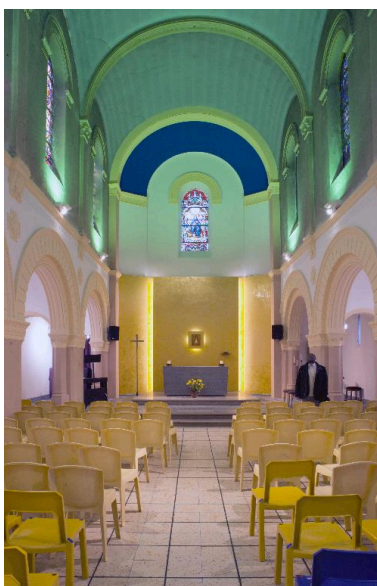

Vue générale intérieure vers le chœur de la chapelle du collège Notre Dame des Anges, rue du Bruille.
Phot. Pierre Thibaut
IVR31_20135900153NUCA

Dossiers liés

Dossiers de synthèse :

Ville (IA59004994) Nord-Pas-de-Calais, Nord, Saint-Amand-les-Eaux

Oeuvre(s) contenue(s) :

Oeuvre(s) en rapport :

Maison, puis pensionnat Jeanne d'Arc, actuellement école maternelle Notre-Dame des Anges (IA59004999) Nord-Pas-de-Calais, Nord, Saint-Amand-les-Eaux, rue des Fèves

Auteur(s) du dossier : Sophie Luchier

Copyright(s) : (c) Région Hauts-de-France - Inventaire général



Vue générale de l'institution Notre Dame des Anges, carte postale sans date (Médiathèque Saint-Amand-les-Eaux).

IVR31_20135908019NUCA

Date de prise de vue : 2013

(c) Région Hauts-de-France - Inventaire général ; (c) Commune de Saint-Amand-les-Eaux ; (c) Parc naturel régional Scarpe-Escaut

reproduction soumise à autorisation du titulaire des droits d'exploitation



Vue générale de l'institution Notre-Dame des Anges, carte postale sans date (Médiathèque Saint-Amand-les-Eaux).

IVR31_20125902256NUCA

(c) Région Hauts-de-France - Inventaire général ; (c) Commune de Saint-Amand-les-Eaux ; (c) Parc naturel régional Scarpe-Escaut

reproduction soumise à autorisation du titulaire des droits d'exploitation



Vue générale de la façade sur rue.

IVR31_20155901398NUCA

Auteur de l'illustration : Pierre Thibaut

Date de prise de vue : 2015

(c) Région Hauts-de-France - Inventaire général ; (c) Parc naturel régional Scarpe-Escaut
reproduction soumise à autorisation du titulaire des droits d'exploitation



Deuxième étage, une ancienne classe.

IVR31_20135900146NUCA

Auteur de l'illustration : Pierre Thibaut

Date de prise de vue : 2013

(c) Région Hauts-de-France - Inventaire général ; (c) Parc naturel régional Scarpe-Escaut
reproduction soumise à autorisation du titulaire des droits d'exploitation



Deuxième étage, une ancienne classe, vue vers les fenêtres en plein cintre donnant sur la rue.

IVR31_20135900148NUCA

Auteur de l'illustration : Pierre Thibaut

Date de prise de vue : 2013

(c) Région Hauts-de-France - Inventaire général ; (c) Parc naturel régional Scarpe-Escaut
reproduction soumise à autorisation du titulaire des droits d'exploitation



Etage de combles ayant abrité les dortoirs, le voûtement en béton.

IVR31_20135900150NUCA

Auteur de l'illustration : Pierre Thibaut

Date de prise de vue : 2013

(c) Région Hauts-de-France - Inventaire général ; (c) Parc naturel régional Scarpe-Escaut
reproduction soumise à autorisation du titulaire des droits d'exploitation



Les combles et la charpente du collège Notre Dame des Angés rue du Bruille.

IVR31_20135900151NUCA

Auteur de l'illustration : Pierre Thibaut

Date de prise de vue : 2013

(c) Région Hauts-de-France - Inventaire général ; (c) Parc naturel régional Scarpe-Escaut
reproduction soumise à autorisation du titulaire des droits d'exploitation

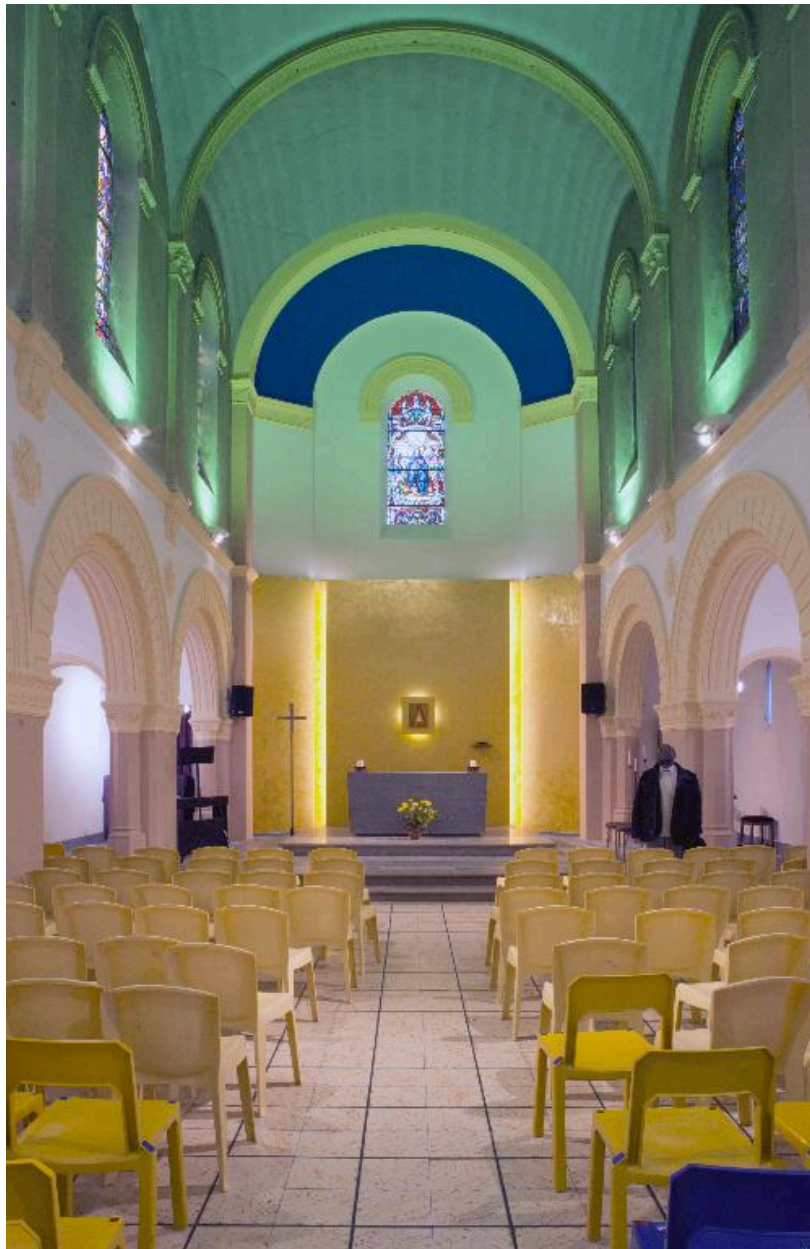

Vue générale intérieure vers le chœur de la chapelle du collège Notre Dame des Anges, rue du Bruille.

IVR31_20135900153NUCA

Auteur de l'illustration : Pierre Thibaut

Date de prise de vue : 2013

(c) Région Hauts-de-France - Inventaire général ; (c) Parc naturel régional Scarpe-Escaut
reproduction soumise à autorisation du titulaire des droits d'exploitation