Hauts-de-France, Nord
Armentières
140 rue Jules-Lebleu, 187 boulevard Faidherbe

Tissage de lin Auguste Salmon, puis Safilin, actuellement établissement administratif Pôle-Santé-Travail Métropole Nord

Références du dossier

Numéro de dossier : IA00062732
Date de l'enquête initiale : 1988
Date(s) de rédaction : 1990, 2022
Cadre de l'étude : patrimoine industriel Armentières, opération d'urgence
Degré d'étude : recensé

Désignation

Dénomination : tissage, établissement administratif
Précision sur la dénomination : tissage de lin
Appellation : Tissage Auguste Salmon, Safilin
Parties constituantes non étudiées : salle des machines, cheminée d'usine, conciergerie, logement patronal, voie ferrée, enclos, atelier de fabrication, bureau

Compléments de localisation

Milieu d'implantation : en ville
Références cadastrales : 1935, D2, 278 à 325 ; 1983, CE, 26, 27 ; 2021, CE, 193 à195, 253 à 255, 291, 307, 309, 558 à 560

Historique

Présente à Armentières depuis la fin du XVIIIe siècle, la famille Auguste Salmon est spécialisée dans la filature et le tissage de lin. Son usine du centre-ville détruite lors de la Première Guerre mondiale, la société érige en 1920 (date portée sur la cheminée), sur les plans de l'architecte Georges Forest (1881-1932), un tissage de toile de lin, à l'ouest de la cité.
Les bureaux, à l'origine en rez-de-chaussée, sont surélevés partiellement d'un étage peu après la Seconde Guerre mondiale.
Le tissage fonctionne jusqu'en 1980. Les bureaux sont toutefois maintenus, en lien avec l'usine des Établissements Salmon (devenus vers 1986 la société Safilin) localisée à Sailly-sur-la-Lys dans le Pas-de-Calais, à une dizaine de kilomètres d'Armentières. Dans les années 1990, le site est définitivement abandonné. La partie tissage est rapidement détruite, à l'exception des murs d'enceinte.
En 2021, les bureaux, fortement dégradés, sont menacés. Seuls les bâtiments latéraux (magasins, remise, conciergerie, logement patronal) sont occupés ainsi que ceux, reconvertis, de l'ancienne salle des machines, qui accueillent, au 187 boulevard Faidherbe, les bureaux de Pôle-Santé-Travail Métropole Nord.

Équipement industriel et machines. Lors de l'étude de 1988, il ne subsiste que peu de matériel : du mobilier, deux chaudières Meura et une étireuse dynamométrique Dubuisson.

Effectifs. Le site a employé jusqu'à 400 personnes.

Période(s) principale(s) : 1er quart 20e siècle ()
Période(s) secondaire(s) : 2e quart 20e siècle (), 4e quart 20e siècle (, détruit)
Dates : 1920 (porte la date, daté par source)
Auteur(s) de l'oeuvre : Georges Forest (architecte, attribution par source), Dubuisson (fabricant, signature), Établissements Meura (fabricant, signature)

Description

L'accès à la cour de l'usine s'effectue par un portail monumental en pierre comportant une porte charretière flanquée de portes piétonnes, aménagé dans le mur d'enceinte en brique. Au fronton du portail se trouve, en relief, le monogramme AS (Auguste Salmon) avec en appui un lion levé. Il est souligné de la mention Toiles A.S. Ces mêmes motifs apparaissent au sol en mosaïque polychrome, dans les bureaux. Ceux-ci, accessibles par un perron à fronton orné d'une pendule, sont en pans de béton armé et brique. Ils sont composés d'un corps central, en rez-de-chaussée, flanqué de deux bâtiments d'un étage. Perpendiculairement aux bureaux, le tissage, en rez-de-chaussée est en brique. Il est couvert de shed et de tuile flamande mécanique.
De part et d'autre du tissage et séparés de celui-ci par une voie de circulation et un embranchement ferroviaire, s'organisent les magasins aux fils et aux toiles, les ateliers de réparation, la forge, la menuiserie etc. Les magasins aux fils et au toiles sont d'une architecture identique. En rez-de-chaussée ils sont en brique et leur charpente ainsi que les piliers de soutènement sont en béton armé. Ils sont couverts d'un toit en terrasse et faiblement éclairés par des espèces de lanterneaux en béton carrés et disposés en quinconce, ayant le profil d'un shed : un versant incliné et une partie verticale, vitrée, recevant la lumière par le nord-est.
La salle des machines, en rez-de-chaussée surélevé, est éclairée de baies en arc en plein-cintre surmontées chacune d'un oculus.

Eléments descriptifs

Matériau(x) du gros-oeuvre, mise en oeuvre et revêtement : brique enduit partiel ; béton, béton armé ; pierre
Matériau(x) de couverture : tuile mécanique, zinc en couverture, matériau synthétique en couverture, ciment amiante en couverture, ardoise
Étage(s) ou vaisseau(x) : rez-de-chaussée surélevé, 1 étage carré
Couvrements : charpente en bois apparente ; charpente en béton armé apparente
Élévations extérieures : élévation à travées
Type(s) de couverture : terrasse, shed, demi-croupe ; toit à longs pans, lanterneau ; toit à longs pans brisés ; croupe
Énergies : énergie thermique : produite sur place

Décor

Techniques : mosaïque, sculpture
Représentations : lion, monogramme, raison sociale ;
Précision sur les représentations :

Sculpture et mosaïque au monogramme AS (Auguste Salmon) servant d'appui à un lion levé et soulignés de la mention Toiles A.S (Portail et bureaux)

Statut, intérêt et protection

Cette étude menée en 1988 a fait l'objet d'une mise à jour par le service de l'Inventaire en 2023.

Références documentaires

Documents d'archive

- AD Nord. Série J ; 185 J 592. **Fonds Georges Forest ; Les Établissements Salmon à Armentières**, 163 plans (datés entre 1894 et 1921).
  AD Nord : 185J592

Documents figurés

- **Plan monumental d'Armentières commercial et industriel**, publié par l'administration des plans monumentaux de France, 1893 [en ligne] (Armentières : E. Cado, 1893).
  BNF-Gallica : GE-C-1756

- **Construction du tissage Salmon à Armentières,** 1920, (AD Nord ; M41710314).
  AD Nord : M41710314

Bibliographie

- DUBAR, Gustave [dir.]. **Annuaire de l'industrie linière : lin, chanvre, jute.** Lille : Imprimerie Verly-Dubar & Cie, 1889. [en ligne]
  BNF-Gallica

Liens web

• Dossier d'origine numérisé. : http://www2.culture.gouv.fr/documentation/memoire/HTML/IVR31/IA00062732/INDEX.HTM
• [Histoire de l'entreprise textile Salmon] Filature de lin et chanvre A. Salmon d'Armentières devenue Safilin [consulté le 12/06/2023]. : https://www.thiriez.org/filaturesAE/A.%20SALMON.htm

Illustrations

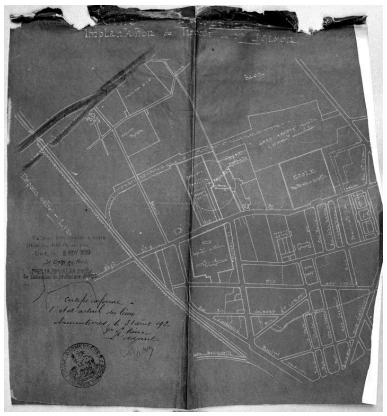

Construction du tissage Salmon. Plan de situation, 1920 (AD Nord ; M41710314). Repro. Philippe Dapvril IVR31_19875902128X

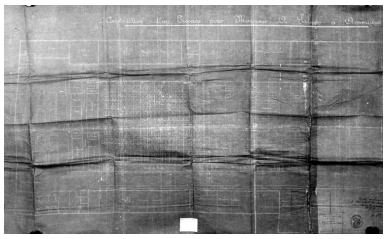

Construction du tissage Salmon. Plan masse, 1920 (AD Nord ; M41710314). Repro. Philippe Dapvril IVR31_19875902517X

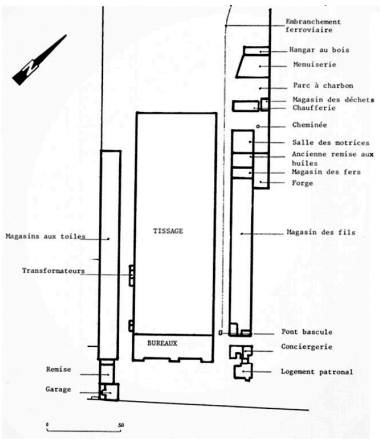

Plan masse du tissage d'après les états de sections du cadastre de 1935 (feuille D2). Phot. Jean-Marc Ramette IVR31_20105901496NUC

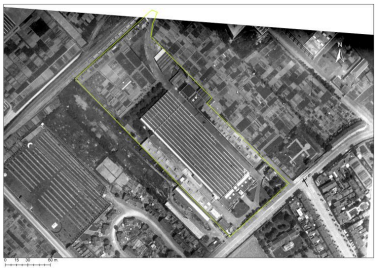

Emprise du tissage sur une vue aérienne réalisée le 30 juin 1931 (Source IGN. Photothèque nationale. 1931). Repro. Jean-Marc Ramette, Autr. Institut Géographique National IVR31_20105901494NUCA

Emprise du tissage sur une vue aérienne réalisée le 2 juin 1951. Extension du tissage au nord-ouest et surélévation des bureaux (source IGN. Photothèque nationale. [ca 1951]). Repro. Jean-Marc Ramette, Autr. Institut Géographique National IVR31_20105901495NUCA

Vue générale vers le sud, prise depuis les jardins ouvriers. De gauche à droite : hangar aux bois, menuiserie, chaufferie, cheminée et salle des machines. Phot. Philippe Dapvril IVR31_19885901250X

Vue générale vers le sud depuis les jardins ouvriers. À droite la menuiserie, à gauche la salle des machines. Phot. Philippe Dapvril IVR31_19885901254X

Vue générale vers l'ouest depuis les jardins ouvriers. Phot. Philippe Dapvril IVR31_19885901259X

Vue générale depuis les jardins ouvriers, vers le sud-est. La salle des machines et la cheminée. Phot. Philippe Dapvril IVR31_19885901256X

Vue générale depuis les jardins ouvriers, vers le sud-est. La salle des machines, élévation ouest. Phot. Philippe Dapvril IVR31_19885901257X

Logement patronal. Vue prise depuis la rue, vers l'ouest. Phot. Philippe Dapvril IVR31_19885901282X

Portail d'entrée, rue Jules-Lebleu. Phot. Philippe Dapvril IVR31_19885901264X

Portail d'entrée, rue Jules-Lebleu. Phot. Thierry Petitberghien IVR31_19965901537ZA

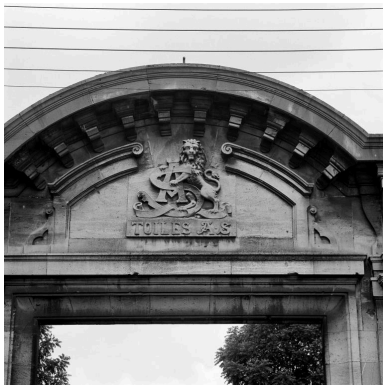

Portail d'entrée, rue Jules-Lebleu. Détail du tympan aux armes de l'entreprise. Phot. Philippe Dapvril IVR31_19885901253X

Corps central et aile ouest des bureaux depuis la cour (1996). Phot. Thierry Petitberghien IVR31_19965901538ZA

Bureaux vus depuis
l'entrée. Corps central.
Phot. Philippe Dapvril
IVR31_19885901227X

Bureaux. Aile ouest
vue depuis la cour.
Phot. Philippe Dapvril
IVR31_19885901266X

Bureaux. Aile ouest, pignon ouest.
Phot. Philippe Dapvril
IVR31_19885901267X

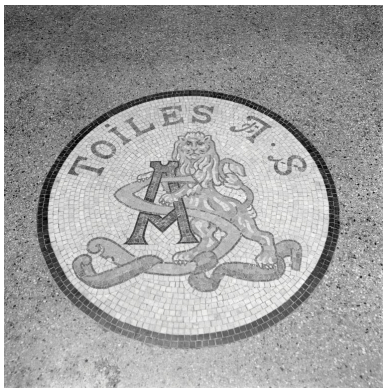

Bureaux, vue intérieure.
Blason au sol en mosaïque
aux armes de l'entreprise.
Phot. Philippe Dapvril
IVR31_19885901245X

Bureaux. Couloir longitudinal.
Phot. Philippe Dapvril
IVR31_19885901246X

Bureaux. Salle d'attente.
Phot. Philippe Dapvril
IVR31_19885901247X

Conciergerie au sud et logement
patronal vus depuis la cour.
Phot. Philippe Dapvril
IVR31_19885901226X

Logement patronal.
Vue prise vers le nord.
Phot. Philippe Dapvril
IVR31_19885901225X

Conciergerie (ancien garage) depuis
la cour, vue prise vers l'ouest.
Phot. Philippe Dapvril
IVR31_19885901228X

Vue en enfilade vers le nord entre les bureaux et le tissage à gauche, la conciergerie sud et le magasin aux fils, à droite.
Phot. Philippe Dapvril
IVR31_19885901224X

Vue en enfilade vers le nord entre le tissage à gauche et le magasin aux fils à droite.
Phot. Philippe Dapvril
IVR31_19885901223X

Vue vers le nord entre le tissage, à gauche, et la salle des machines, à droite, reliés par un palan monorail.
Phot. Philippe Dapvril
IVR31_19885901252X

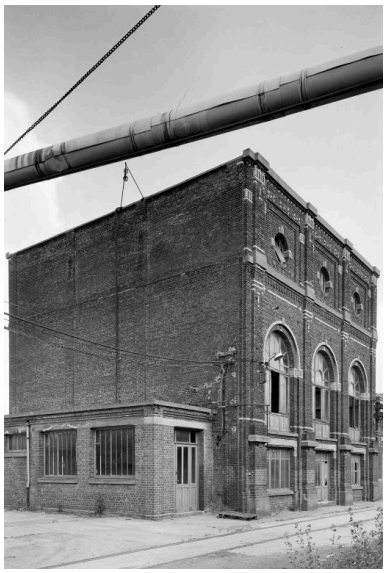

Salle des machines, vue prise vers l'est.
Phot. Philippe Dapvril
IVR31_19885901230X

Chaufferie, à gauche, et salle des machines à droite. Vue prise vers l'est.
Phot. Philippe Dapvril
IVR31_19885901251X

Chaufferie, vue intérieure. Chaudières.
Phot. Philippe Dapvril
IVR31_19885901248X

Tissage, angle nord-ouest.
Phot. Philippe Dapvril
IVR31_19885901220X

Tissage, élévation ouest. Vue prise vers le sud.
Phot. Philippe Dapvril
IVR31_19885901221X

Tissage. Chaise de tisseur.
Phot. Philippe Dapvril
IVR31_19885901244X

Hangar aux bois et menuiserie.
Vue prise vers l'est.
Phot. Philippe Dapvril
IVR31_19885901249X

Menuiserie, conciergerie nord. Vue prise vers le nord.
Phot. Philippe Dapvril
IVR31_19885901219X

Conciergerie nord et, à sa droite, l'ancien embranchement ferroviaire. Vue prise vers le nord.
Phot. Philippe Dapvril
IVR31_19885901218X

Bureaux et magasin aux toiles (à gauche). Vue prise vers le nord-ouest.
Phot. Philippe Dapvril
IVR31_19885901229X

Vue en enfilade prise vers le nord, entre les bureaux et le magasin aux toiles à gauche et le tissage à droite.
Phot. Philippe Dapvril
IVR31_19885901265X

Magasin aux toiles, vue intérieure.
Phot. Philippe Dapvril
IVR31_19885901283X

Magasin aux toiles, chariots à ensouple.
Phot. Philippe Dapvril
IVR31_19885901243X

Salle des archives (ancienne remise), rez-de-chaussée.
Phot. Philippe Dapvril
IVR31_19885901262X

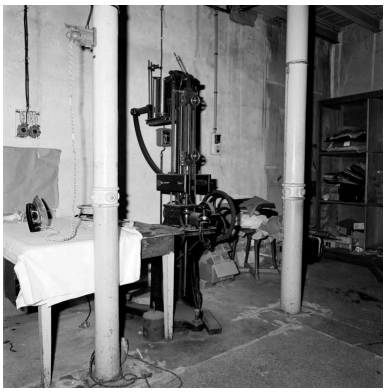

Salle des archives (ancienne menuiserie), tireuse dynamométrique Dubuisson (Lille).
Phot. Philippe Dapvril
IVR31_19885901261X

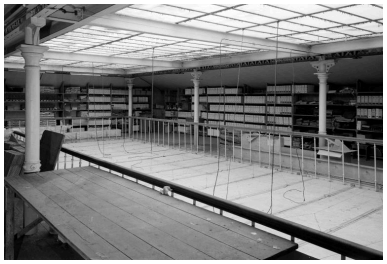

Salle des archives (ancienne remise), tribunes du premier étage.
Phot. Philippe Dapvril
IVR31_19885901231X

Salle des archives ou ancienne remise, rez-de-chaussée.
Phot. Philippe Dapvril
IVR31_19885901263X

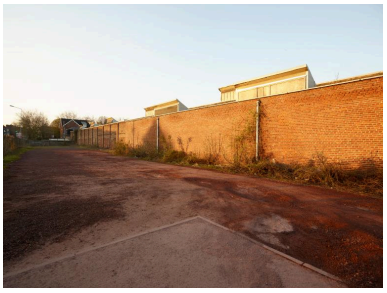

Élévation sur rue du magasin aux fils. Vue prise vers le sud.
Phot. Delphine Volto-Jourdan
IVR32_20215900048NUCA

De gauche à droite, vers le nord : aile est des bureaux, conciergerie sud et logement patronal.
Phot. Delphine Volto-Jourdan
IVR32_20215900042NUCA

Bureaux. Élévation sur cour. Vue prise vers l'ouest.
Phot. Delphine Volto-Jourdan
IVR32_20215900047NUCA

Vue de trois quarts des bureaux. Vue prise vers le nord.
Phot. Delphine Volto-Jourdan
IVR32_20215900040NUCA

Bureaux, vue intérieure. Blason au sol en mosaïque, aux armes de l'entreprise.
Phot. Delphine Volto-Jourdan
IVR32_20215900032NUCA

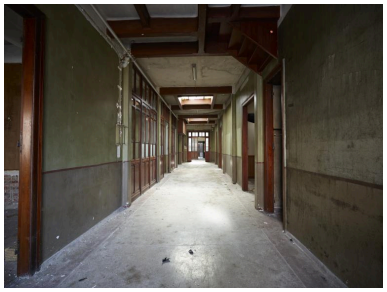

Bureaux. Couloir longitudinal vers l'ouest.
Phot. Delphine Volto-Jourdan
IVR32_20215900016NUCA

Bureaux. Couloir longitudinal vers l'est.
Phot. Delphine Volto-Jourdan
IVR32_20215900018NUCA

Bureaux, vue intérieure.
Phot. Delphine Volto-Jourdan
IVR32_20215900031NUCA

Vue intérieure des bureaux.
Vue zénithale d'une verrière.
Phot. Delphine Volto-Jourdan
IVR32_20215900033NUCA

Bureaux. Une salle du premier étage.
Phot. Delphine Volto-Jourdan
IVR32_20215900017NUCA

Bureaux. Salle des
archives au premier étage.
Phot. Delphine Volto-Jourdan
IVR32_20215900019NUCA

Bureaux. Salle des
archives au premier étage.
Phot. Delphine Volto-Jourdan
IVR32_20215900020NUCA

Bureaux. Couvrement.
Vue prise vers l'est.
Phot. Delphine Volto-Jourdan
IVR32_20215900021NUCA

Bureaux. Couvrement.
Vue prise vers l'est.
Phot. Delphine Volto-Jourdan
IVR32_20215900022NUCA

Bureaux. Vue du lanterneau
depuis le couvrement.
Phot. Delphine Volto-Jourdan
IVR32_20215900034NUCA

Aile ouest des bureaux, au centre.
À gauche, le magasin aux toiles.
Phot. Delphine Volto-Jourdan
IVR32_20215900027NUCA

Magasin au toiles.
Vue prise vers l'ouest.

Conciergerie ouest (ancien garage).
Vue prise vers le sud, depuis la cour.

Pignon est des bureaux.
Vue prise vers le sud.

Phot. Delphine Volto-Jourdan
IVR32_20215900041NUCA

Vue prise vers le nord entre le tissage à gauche et le magasin aux fils à droite.
Phot. Delphine Volto-Jourdan
IVR32_20215900043NUCA

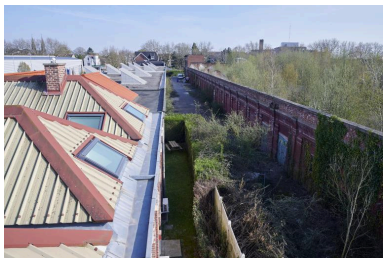

Le magasin aux fils à gauche et les vestiges du tissage à droite. Vue prise depuis le couvrement vers le sud.
Phot. Delphine Volto-Jourdan
IVR32_20215900036NUCA

Logement patronal. Vue prise vue de trois quarts vers l'ouest avec les bureaux en arrière-plan.
Phot. Delphine Volto-Jourdan
IVR32_20215900049NUCA

Vue générale vers le sud, depuis le boulevard Faidherbe.

Phot. Delphine Volto-Jourdan
IVR32_20215900039NUCA

Vestiges sud du tissage. Vue prise vers l'ouest, depuis le couvrement du magasin aux fils.
Phot. Delphine Volto-Jourdan
IVR32_20215900037NUCA

Magasin aux fils. Vue intérieure prise vers le nord.
Phot. Delphine Volto-Jourdan
IVR32_20215900024NUCA

Logement patronal, élévation sud.
Phot. Delphine Volto-Jourdan
IVR32_20215900050NUCA

Phot. Delphine Volto-Jourdan
IVR32_20215900044NUCA

Vue prise vers le nord entre le tissage à gauche et le magasin aux fils à droite.
Phot. Delphine Volto-Jourdan
IVR32_20215900045NUCA

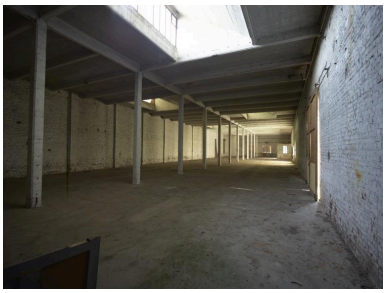

Vue intérieure du magasin aux fils. Vue prise vers l'est.
Phot. Delphine Volto-Jourdan
IVR32_20215900025NUCA

Logement patronal, pignon ouest.
Phot. Delphine Volto-Jourdan
IVR32_20215900051NUCA

Au premier plan, la salle des machines transformée en bureaux.
Phot. Delphine Volto-Jourdan
IVR32_20215900236NUCA

Vue vers le sud-ouest de l'ancienne salle des machines aujourd'hui transformée en bureaux, depuis le boulevard Faidherbe.
Phot. Delphine Volto-Jourdan
IVR32_20215900235NUCA

Dossiers liés

Est partie constituante de : Ensemble textile Filatures et tissages Auguste Salmon, puis Manufacture de toiles A. Salmon puis Safilin (IA59005531) Hauts-de-France, Nord, Armentières, 140 rue Jules-Lebeu

Auteur(s) du dossier : Jean-Marc Ramette
Copyright(s) : (c) Région Hauts-de-France - Inventaire général

Construction du tissage Salmon. Plan de situation, 1920 (AD Nord ; M41710314).

Référence du document reproduit :

- **Construction du tissage Salmon à Armentières,** 1920, (AD Nord ; M41710314).
  AD Nord : M41710314

IVR31_19875902128X
Auteur de l'illustration (reproduction) : Philippe Dapvril
Date de prise de vue : 1987
(c) Région Hauts-de-France - Inventaire général ; (c) Département du Nord - Archives départementales
reproduction soumise à autorisation du titulaire des droits d'exploitation

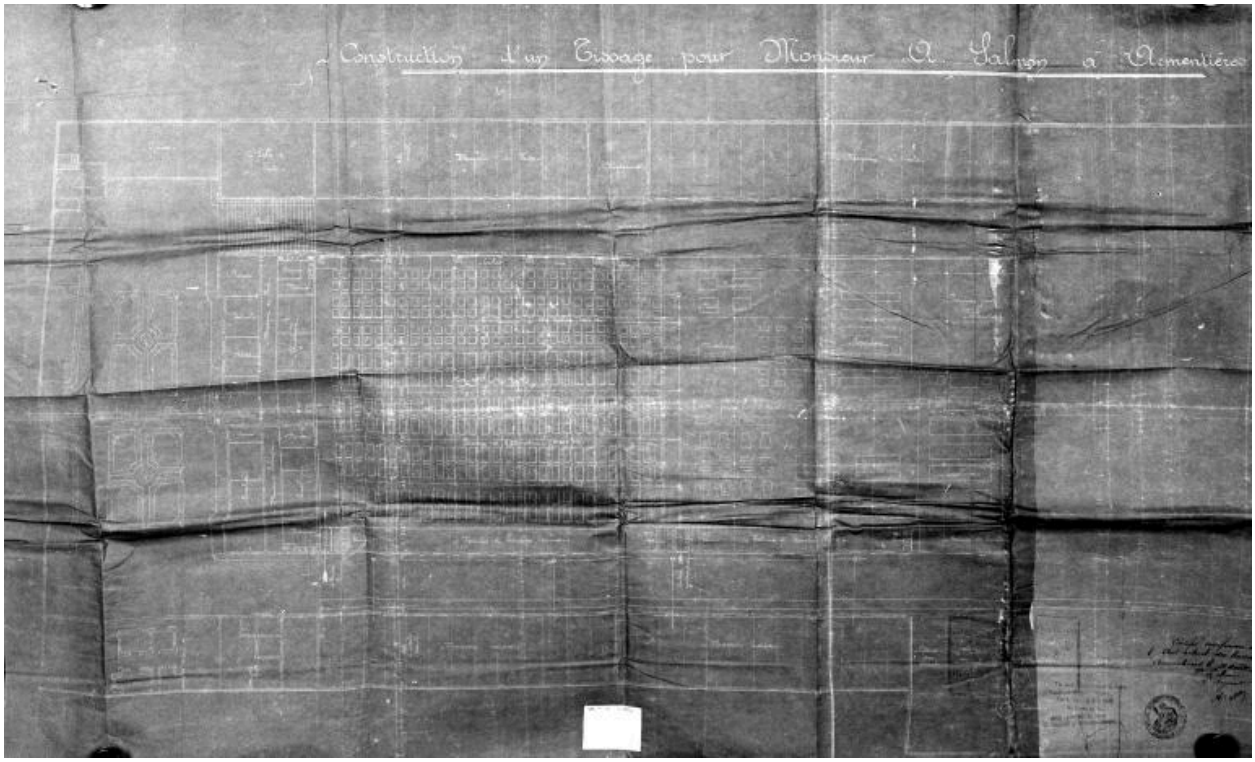

Construction du tissage Salmon. Plan masse, 1920 (AD Nord ; M41710314).

Référence du document reproduit :

- **Construction du tissage Salmon à Armentières,** 1920, (AD Nord ; M41710314).
  AD Nord : M41710314

IVR31_19875902517X
Auteur de l'illustration (reproduction) : Philippe Dapvril
Date de prise de vue : 1987
(c) Région Hauts-de-France - Inventaire général ; (c) Département du Nord - Archives départementales
reproduction soumise à autorisation du titulaire des droits d'exploitation

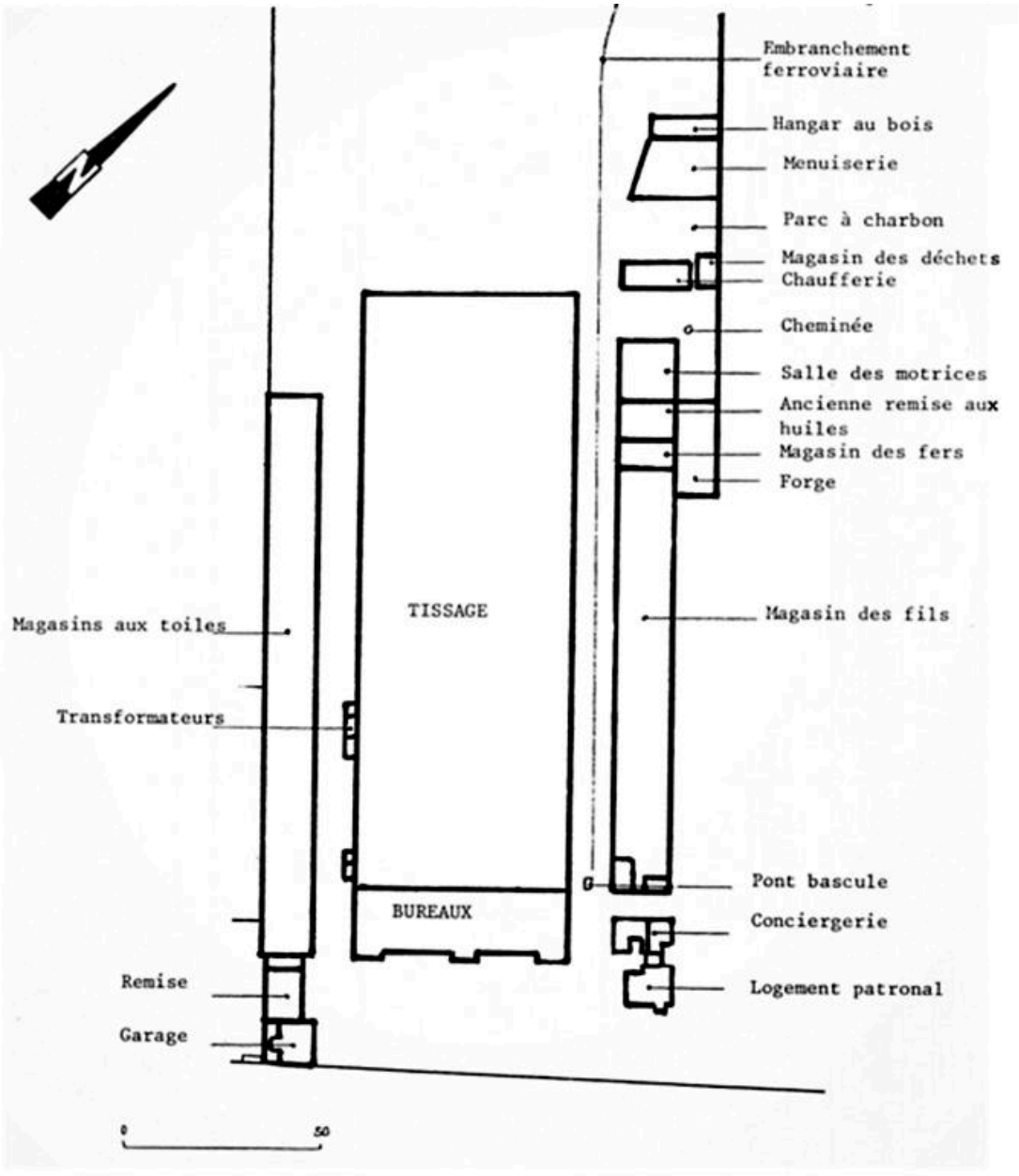

Plan masse du tissage d'après les états de sections du cadastre de 1935 (feuille D2).

IVR31_20105901496NUC
Auteur de l'illustration : Jean-Marc Ramette
Date de prise de vue : 2010
(c) Région Hauts-de-France - Inventaire général
reproduction soumise à autorisation du titulaire des droits d'exploitation

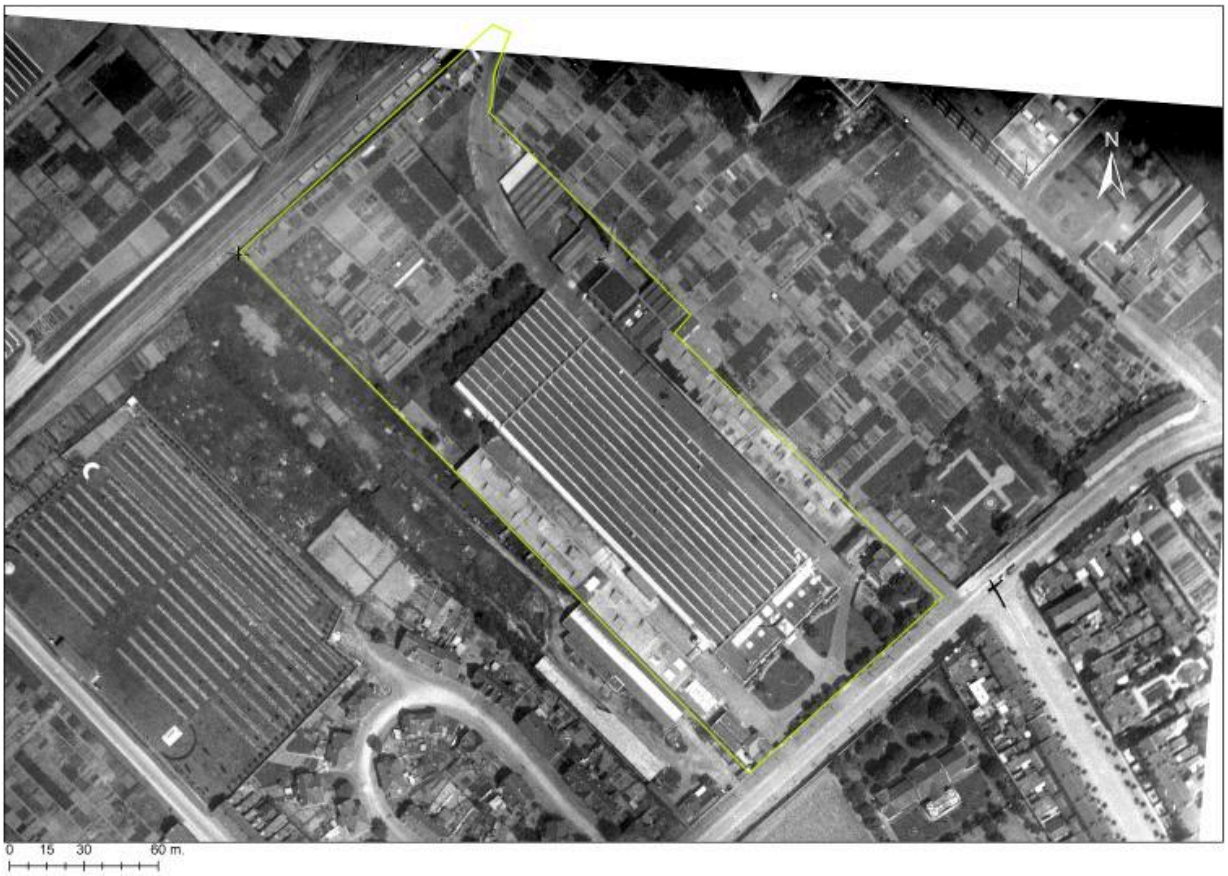

Emprise du tissage sur une vue aérienne réalisée le 30 juin 1931 (Source IGN. Photothèque nationale. 1931).

IVR31_20105901494NUCA
Auteur de l'illustration (reproduction) : Jean-Marc Ramette
Auteur du document reproduit : Institut Géographique National
Date de prise de vue : 1931
(c) IGN ; (c) Région Hauts-de-France - Inventaire général
reproduction soumise à autorisation du titulaire des droits d'exploitation

Emprise du tissage sur une vue aérienne réalisée le 2 juin 1951. Extension du tissage au nord-ouest et surélévation des bureaux (source IGN. Photothèque nationale. [ca 1951]).

IVR31_20105901495NUCA
Auteur de l'illustration (reproduction) : Jean-Marc Ramette
Auteur du document reproduit : Institut Géographique National
Date de prise de vue : ca 1951
(c) IGN ; (c) Région Hauts-de-France - Inventaire général
reproduction soumise à autorisation du titulaire des droits d'exploitation

Vue générale vers le sud, prise depuis les jardins ouvriers. De gauche à droite : hangar aux bois, menuiserie, chaufferie, cheminée et salle des machines.

IVR31_19885901250X
Auteur de l'illustration : Philippe Dapvril
Date de prise de vue : 1988
(c) Région Hauts-de-France - Inventaire général
reproduction soumise à autorisation du titulaire des droits d'exploitation

Vue générale vers le sud depuis les jardins ouvriers. À droite la menuiserie, à gauche la salle des machines.

IVR31_19885901254X
Auteur de l'illustration : Philippe Dapvril
Date de prise de vue : 1988
(c) Région Hauts-de-France - Inventaire général
reproduction soumise à autorisation du titulaire des droits d'exploitation

Vue générale vers l'ouest depuis les jardins ouvriers.

IVR31_19885901259X
Auteur de l'illustration : Philippe Dapvril
Date de prise de vue : 1988
(c) Région Hauts-de-France - Inventaire général
reproduction soumise à autorisation du titulaire des droits d'exploitation

Vue générale depuis les jardins ouvriers, vers le sud-est. La salle des machines et la cheminée.

IVR31_19885901256X
Auteur de l'illustration : Philippe Dapvril
Date de prise de vue : 1988
(c) Région Hauts-de-France - Inventaire général
reproduction soumise à autorisation du titulaire des droits d'exploitation

Vue générale depuis les jardins ouvriers, vers le sud-est. La salle des machines, élévation ouest.

IVR31_19885901257X
Auteur de l'illustration : Philippe Dapvril
Date de prise de vue : 1988
(c) Région Hauts-de-France - Inventaire général
reproduction soumise à autorisation du titulaire des droits d'exploitation

Logement patronal. Vue prise depuis la rue, vers l'ouest.

IVR31_19885901282X
Auteur de l'illustration : Philippe Dapvril
Date de prise de vue : 1988
(c) Région Hauts-de-France - Inventaire général
reproduction soumise à autorisation du titulaire des droits d'exploitation

Portail d'entrée, rue Jules-Lebleu.

IVR31_19885901264X
Auteur de l'illustration : Philippe Dapvril
Date de prise de vue : 1988
(c) Région Hauts-de-France - Inventaire général
reproduction soumise à autorisation du titulaire des droits d'exploitation

Portail d'entrée, rue Jules-Lebleu.

IVR31_19965901537ZA
Auteur de l'illustration : Thierry Petitberghien
Date de prise de vue : 1996
(c) Région Hauts-de-France - Inventaire général
reproduction soumise à autorisation du titulaire des droits d'exploitation

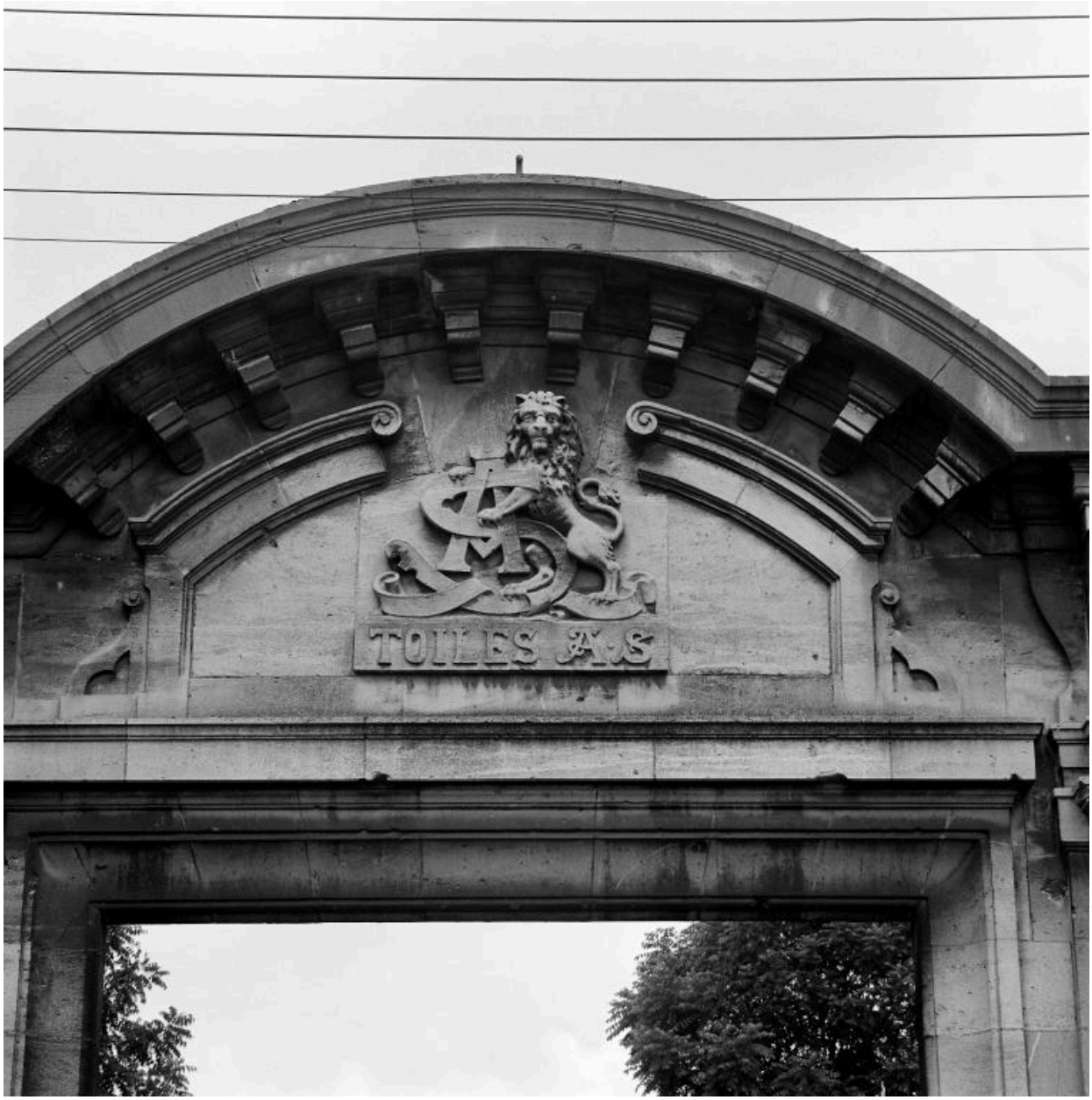

Portail d'entrée, rue Jules-Lebleu. Détail du tympan aux armes de l'entreprise.

IVR31_19885901253X
Auteur de l'illustration : Philippe Dapvril
Date de prise de vue : 1988
(c) Région Hauts-de-France - Inventaire général
reproduction soumise à autorisation du titulaire des droits d'exploitation

Corps central et aile ouest des bureaux depuis la cour (1996).

IVR31_19965901538ZA
Auteur de l'illustration : Thierry Petitberghien
Date de prise de vue : 1996
(c) Région Hauts-de-France - Inventaire général
reproduction soumise à autorisation du titulaire des droits d'exploitation

Bureaux vus depuis l'entrée. Corps central.

IVR31_19885901227X
Auteur de l'illustration : Philippe Dapvril
Date de prise de vue : 1988
(c) Région Hauts-de-France - Inventaire général
reproduction soumise à autorisation du titulaire des droits d'exploitation

Bureaux. Aile ouest vue depuis la cour.

IVR31_19885901266X
Auteur de l'illustration : Philippe Dapvril
Date de prise de vue : 1988
(c) Région Hauts-de-France - Inventaire général
reproduction soumise à autorisation du titulaire des droits d'exploitation

Bureaux. Aile ouest, pignon ouest.

IVR31_19885901267X
Auteur de l'illustration : Philippe Dapvril
Date de prise de vue : 1988
(c) Région Hauts-de-France - Inventaire général
reproduction soumise à autorisation du titulaire des droits d'exploitation

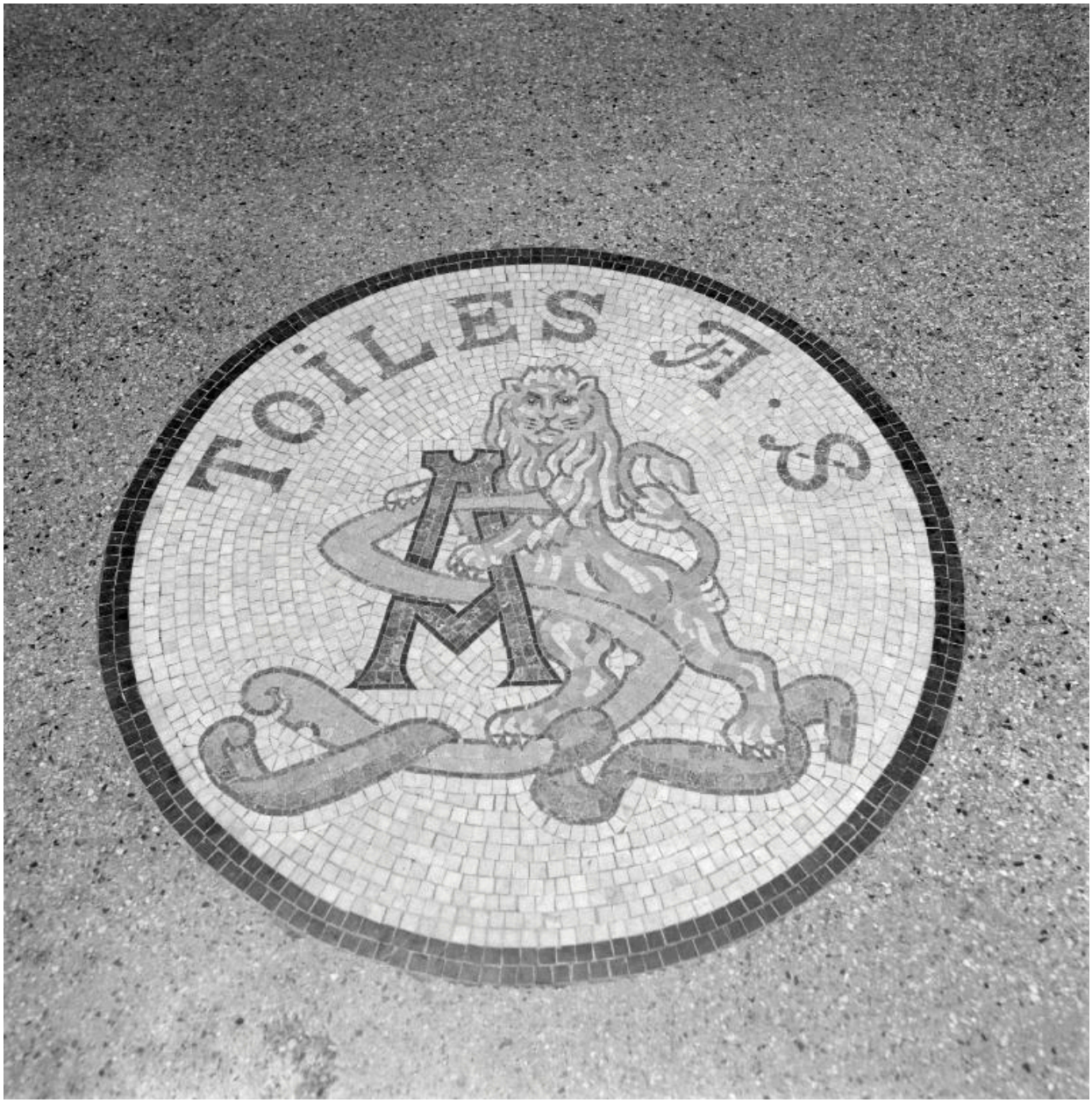

Bureaux, vue intérieure. Blason au sol en mosaïque aux armes de l'entreprise.

IVR31_19885901245X
Auteur de l'illustration : Philippe Dapvril
Date de prise de vue : 1988
(c) Région Hauts-de-France - Inventaire général
reproduction soumise à autorisation du titulaire des droits d'exploitation

Bureaux. Couloir longitudinal.

IVR31_19885901246X
Auteur de l'illustration : Philippe Dapvril
Date de prise de vue : 1988
(c) Région Hauts-de-France - Inventaire général
reproduction soumise à autorisation du titulaire des droits d'exploitation

Bureaux. Salle d'attente.

IVR31_19885901247X
Auteur de l'illustration : Philippe Dapvril
Date de prise de vue : 1988
(c) Région Hauts-de-France - Inventaire général
reproduction soumise à autorisation du titulaire des droits d'exploitation

Conciergerie au sud et logement patronal vus depuis la cour.

IVR31_19885901226X
Auteur de l'illustration : Philippe Dapvril
Date de prise de vue : 1988
(c) Région Hauts-de-France - Inventaire général
reproduction soumise à autorisation du titulaire des droits d'exploitation

Logement patronal. Vue prise vers le nord.

IVR31_19885901225X
Auteur de l'illustration : Philippe Dapvril
Date de prise de vue : 1988
(c) Région Hauts-de-France - Inventaire général
reproduction soumise à autorisation du titulaire des droits d'exploitation

Conciergerie (ancien garage) depuis la cour, vue prise vers l'ouest.

IVR31_19885901228X
Auteur de l'illustration : Philippe Dapvril
Date de prise de vue : 1988
(c) Région Hauts-de-France - Inventaire général
reproduction soumise à autorisation du titulaire des droits d'exploitation

Vue en enfilade vers le nord entre les bureaux et le tissage à gauche, la conciergerie sud et le magasin aux fils, à droite.

IVR31_19885901224X
Auteur de l'illustration : Philippe Dapvril
Date de prise de vue : 1988
(c) Région Hauts-de-France - Inventaire général
reproduction soumise à autorisation du titulaire des droits d'exploitation

Vue en enfilade vers le nord entre le tissage à gauche et le magasin aux fils à droite.

IVR31_19885901223X
Auteur de l'illustration : Philippe Dapvril
Date de prise de vue : 1988
(c) Région Hauts-de-France - Inventaire général
reproduction soumise à autorisation du titulaire des droits d'exploitation

Vue vers le nord entre le tissage, à gauche, et la salle des machines, à droite, reliés par un palan monorail.

IVR31_19885901252X
Auteur de l'illustration : Philippe Dapvril
Date de prise de vue : 1988
(c) Région Hauts-de-France - Inventaire général
reproduction soumise à autorisation du titulaire des droits d'exploitation

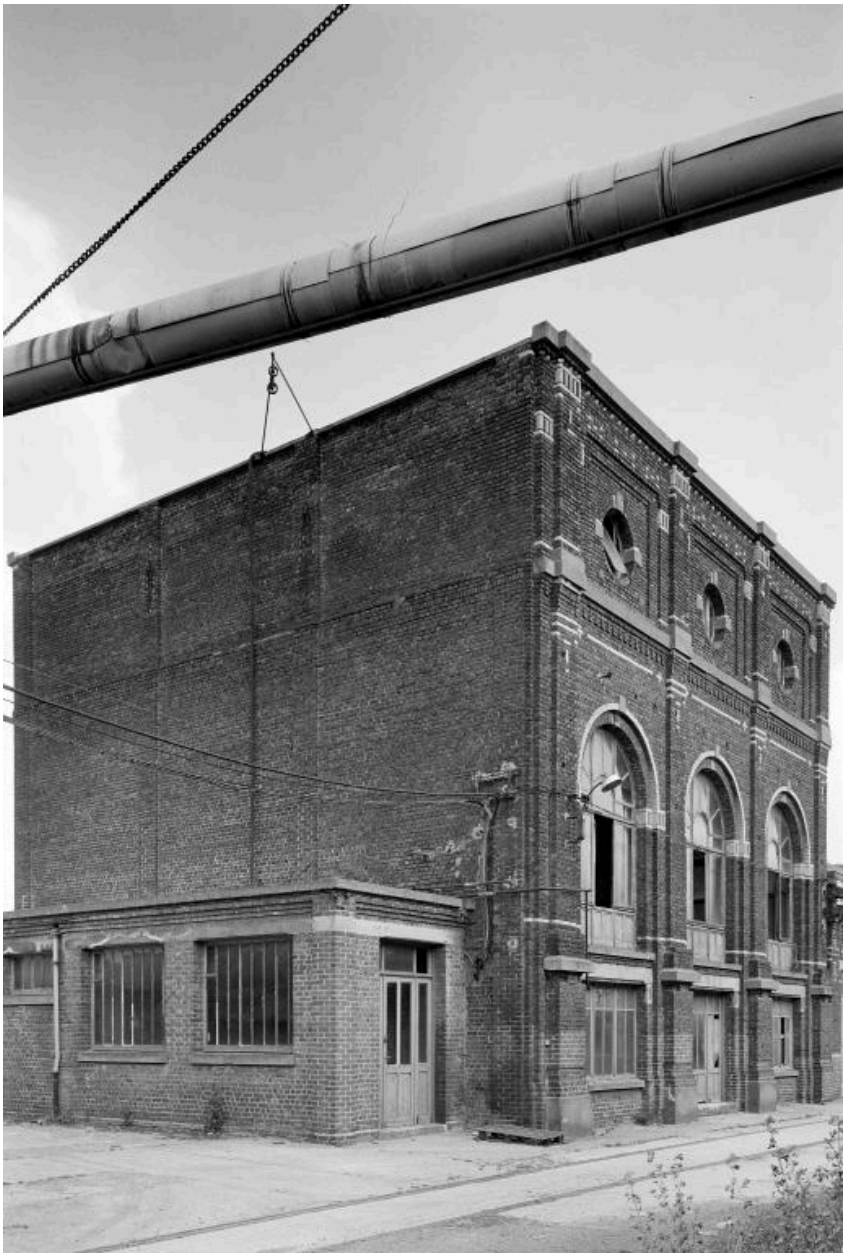

Salle des machines, vue prise vers l'est.

IVR31_19885901230X
Auteur de l'illustration : Philippe Dapvril
Date de prise de vue : 1988
(c) Région Hauts-de-France - Inventaire général
reproduction soumise à autorisation du titulaire des droits d'exploitation

Chaufferie, à gauche, et salle des machines à droite. Vue prise vers l'est.

IVR31_19885901251X
Auteur de l'illustration : Philippe Dapvril
Date de prise de vue : 1988
(c) Région Hauts-de-France - Inventaire général
reproduction soumise à autorisation du titulaire des droits d'exploitation

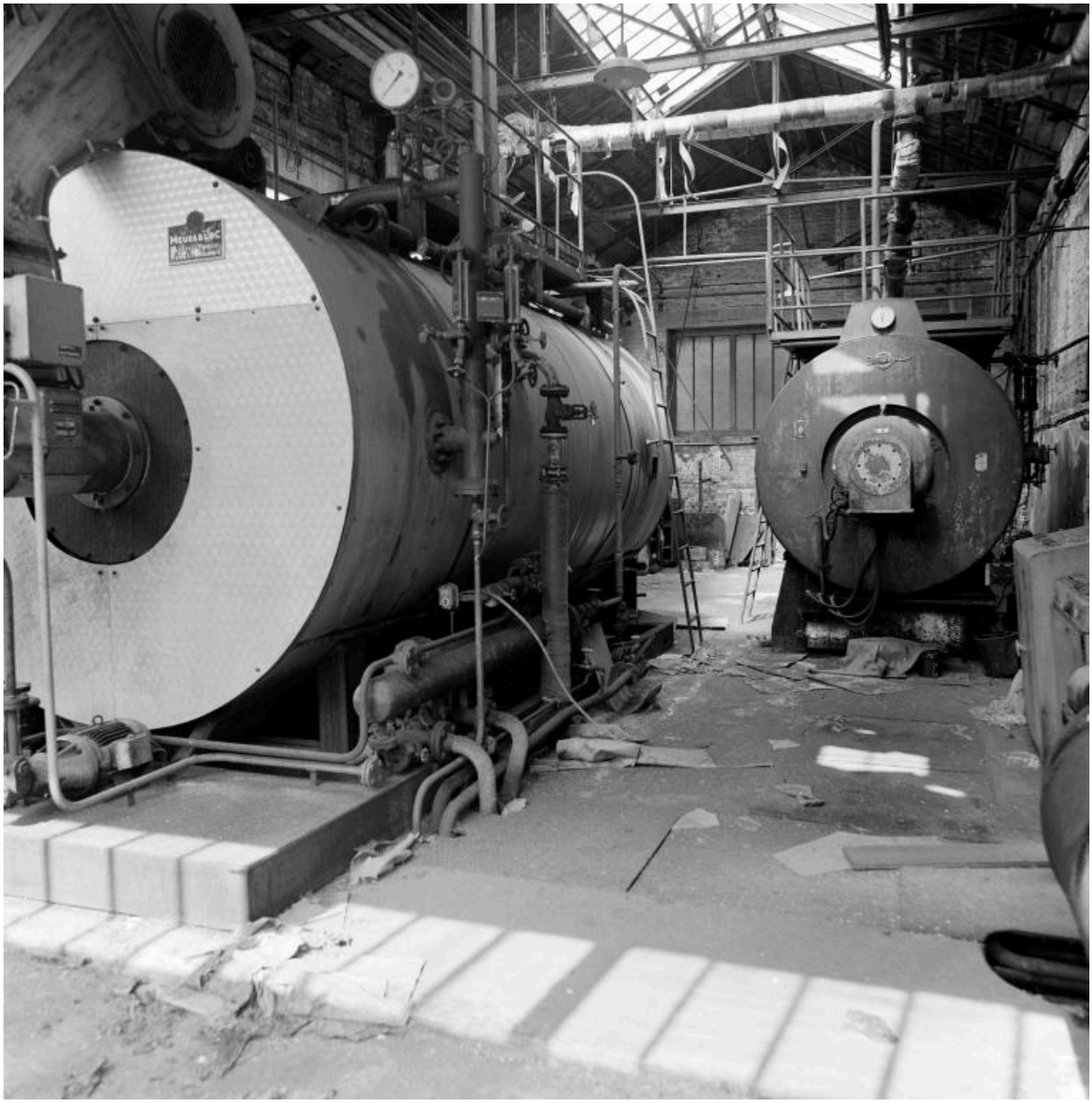

Chaufferie, vue intérieure. Chaudières.

IVR31_19885901248X
Auteur de l'illustration : Philippe Dapvril
Date de prise de vue : 1988
(c) Région Hauts-de-France - Inventaire général
reproduction soumise à autorisation du titulaire des droits d'exploitation

Tissage, angle nord-ouest.

IVR31_19885901220X
Auteur de l'illustration : Philippe Dapvril
Date de prise de vue : 1988
(c) Région Hauts-de-France - Inventaire général
reproduction soumise à autorisation du titulaire des droits d'exploitation

Tissage, élévation ouest. Vue prise vers le sud.

IVR31_19885901221X
Auteur de l'illustration : Philippe Dapvril
Date de prise de vue : 1988
(c) Région Hauts-de-France - Inventaire général
reproduction soumise à autorisation du titulaire des droits d'exploitation

Tissage. Chaise de tisseur.

IVR31_19885901244X
Auteur de l'illustration : Philippe Dapvril
Date de prise de vue : 1988
(c) Région Hauts-de-France - Inventaire général
reproduction soumise à autorisation du titulaire des droits d'exploitation

Hangar aux bois et menuiserie. Vue prise vers l'est.

IVR31_19885901249X
Auteur de l'illustration : Philippe Dapvril
Date de prise de vue : 1988
(c) Région Hauts-de-France - Inventaire général
reproduction soumise à autorisation du titulaire des droits d'exploitation

Menuiserie, conciergerie nord. Vue prise vers le nord.

IVR31_19885901219X
Auteur de l'illustration : Philippe Dapvril
Date de prise de vue : 1988
(c) Région Hauts-de-France - Inventaire général
reproduction soumise à autorisation du titulaire des droits d'exploitation

Conciergerie nord et, à sa droite, l'ancien embranchement ferroviaire. Vue prise vers le nord.

IVR31_19885901218X
Auteur de l'illustration : Philippe Dapvril
Date de prise de vue : 1988
(c) Région Hauts-de-France - Inventaire général
reproduction soumise à autorisation du titulaire des droits d'exploitation

Bureaux et magasin aux toiles (à gauche). Vue prise vers le nord-ouest.

IVR31_19885901229X
Auteur de l'illustration : Philippe Dapvril
Date de prise de vue : 1988
(c) Région Hauts-de-France - Inventaire général
reproduction soumise à autorisation du titulaire des droits d'exploitation

Vue en enfilade prise vers le nord, entre les bureaux et le magasin aux toiles à gauche et le tissage à droite.

IVR31_19885901265X
Auteur de l'illustration : Philippe Dapvril
Date de prise de vue : 1988
(c) Région Hauts-de-France - Inventaire général
reproduction soumise à autorisation du titulaire des droits d'exploitation

Magasin aux toiles, vue intérieure.

IVR31_19885901283X
Auteur de l'illustration : Philippe Dapvril
Date de prise de vue : 1988
(c) Région Hauts-de-France - Inventaire général
reproduction soumise à autorisation du titulaire des droits d'exploitation

Magasin aux toiles, chariots à ensouple.

IVR31_19885901243X
Auteur de l'illustration : Philippe Dapvril
Date de prise de vue : 1988
(c) Région Hauts-de-France - Inventaire général
reproduction soumise à autorisation du titulaire des droits d'exploitation

Salle des archives (ancienne remise), rez-de-chaussée.

IVR31_19885901262X
Auteur de l'illustration : Philippe Dapvril
Date de prise de vue : 1988
(c) Région Hauts-de-France - Inventaire général
reproduction soumise à autorisation du titulaire des droits d'exploitation

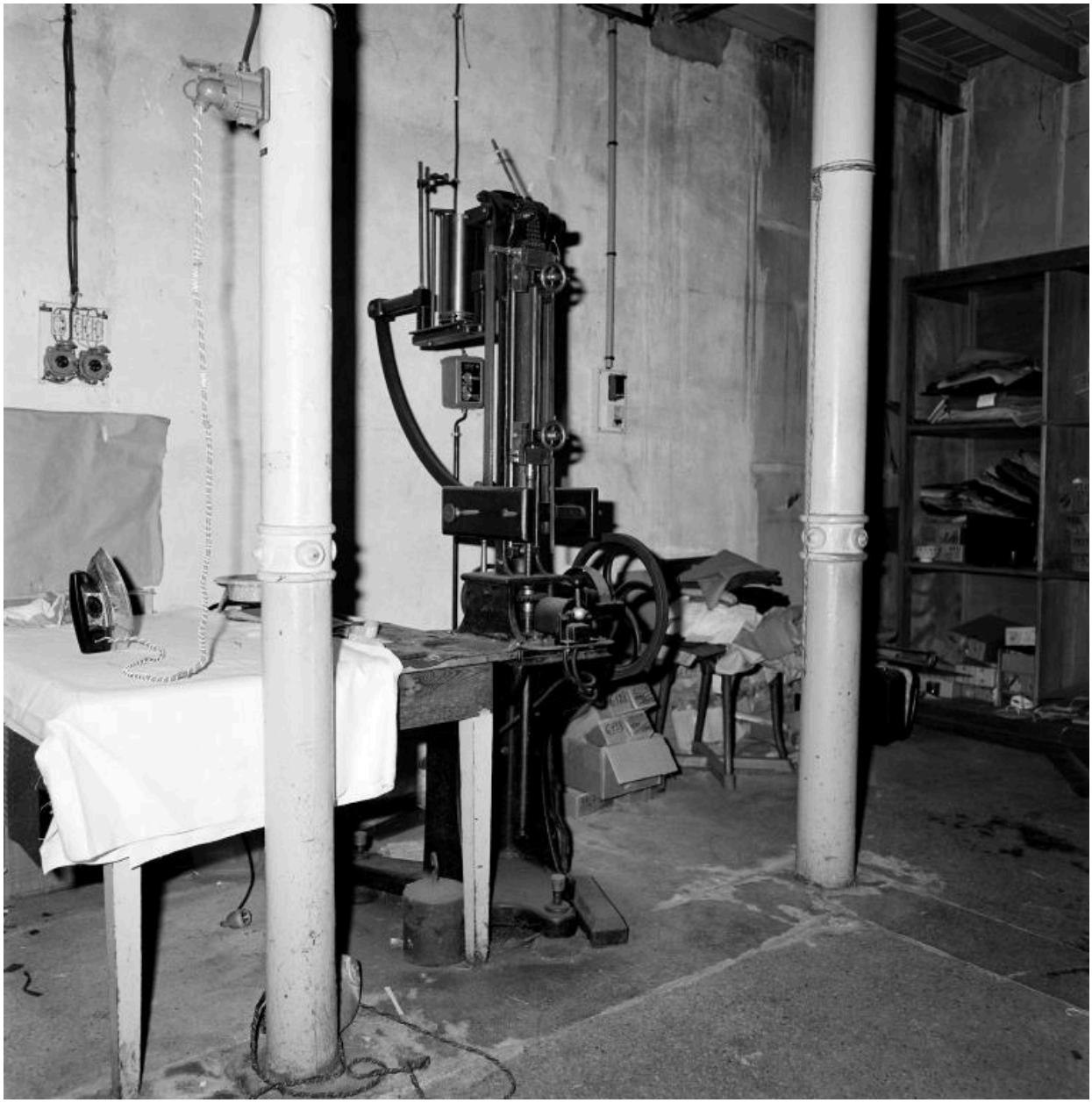

Salle des archives (ancienne menuiserie), tireuse dynamométrique Dubuisson (Lille).

IVR31_19885901261X
Auteur de l'illustration : Philippe Dapvril
Date de prise de vue : 1988
(c) Région Hauts-de-France - Inventaire général
reproduction soumise à autorisation du titulaire des droits d'exploitation

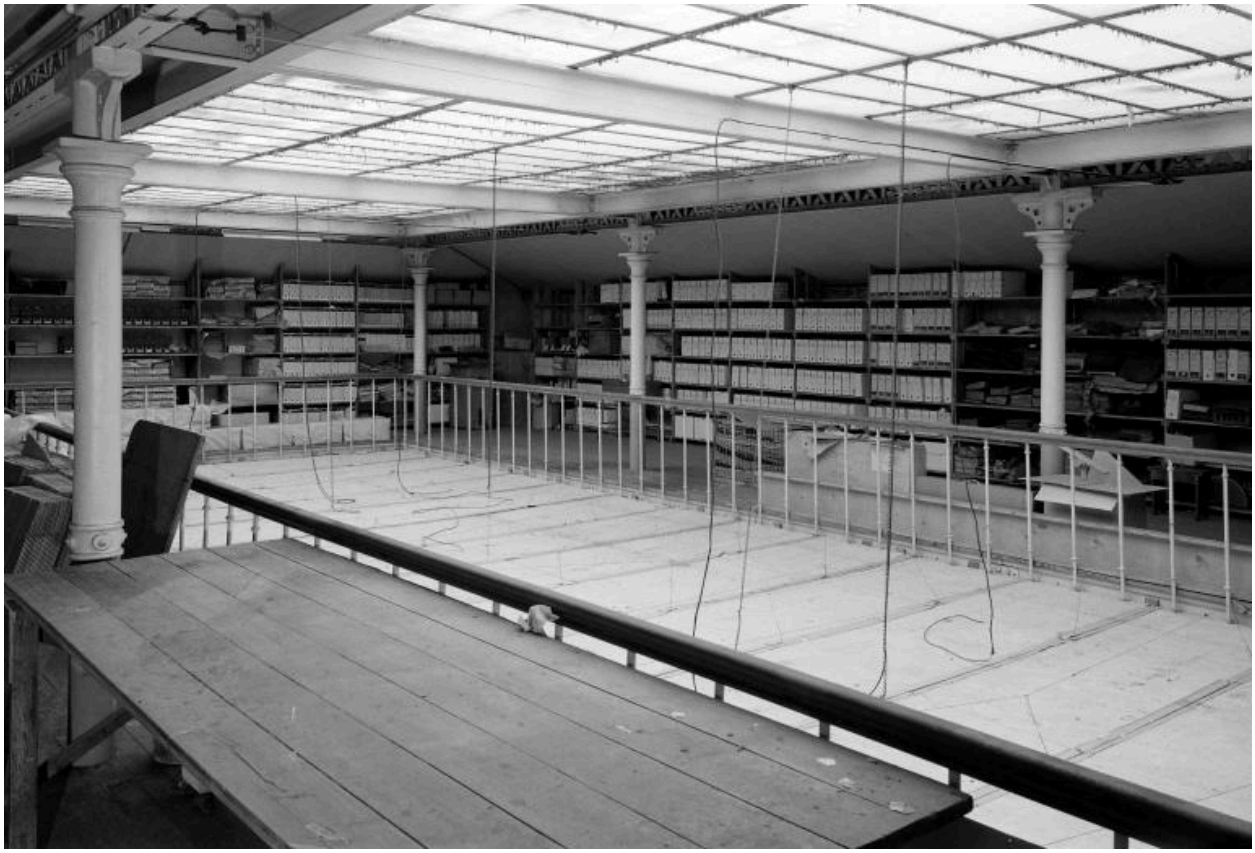

Salle des archives (ancienne remise), tribunes du premier étage.

IVR31_19885901231X
Auteur de l'illustration : Philippe Dapvril
Date de prise de vue : 1988
(c) Région Hauts-de-France - Inventaire général
reproduction soumise à autorisation du titulaire des droits d'exploitation

Salle des archives ou ancienne remise, rez-de-chaussée.

IVR31_19885901263X
Auteur de l'illustration : Philippe Dapvril
Date de prise de vue : 1988
(c) Région Hauts-de-France - Inventaire général
reproduction soumise à autorisation du titulaire des droits d'exploitation

Élévation sur rue du magasin aux fils. Vue prise vers le sud.

IVR32_20215900048NUCA
Auteur de l'illustration : Delphine Volto-Jourdan
Date de prise de vue : 2021
(c) Région Hauts-de-France - Inventaire général
reproduction soumise à autorisation du titulaire des droits d'exploitation

De gauche à droite, vers le nord : aile est des bureaux, conciergerie sud et logement patronal.

IVR32_20215900042NUCA
Auteur de l'illustration : Delphine Volto-Jourdan
Date de prise de vue : 2021
(c) Région Hauts-de-France - Inventaire général
reproduction soumise à autorisation du titulaire des droits d'exploitation

Bureaux. Élévation sur cour. Vue prise vers l'ouest.

IVR32_20215900047NUCA
Auteur de l'illustration : Delphine Volto-Jourdan
Date de prise de vue : 2021
(c) Région Hauts-de-France - Inventaire général
reproduction soumise à autorisation du titulaire des droits d'exploitation

Vue de trois quarts des bureaux. Vue prise vers le nord.

IVR32_20215900040NUCA
Auteur de l'illustration : Delphine Volto-Jourdan
Date de prise de vue : 2021
(c) Région Hauts-de-France - Inventaire général
reproduction soumise à autorisation du titulaire des droits d'exploitation

Bureaux, vue intérieure. Blason au sol en mosaïque, aux armes de l'entreprise.

IVR32_20215900032NUCA
Auteur de l'illustration : Delphine Volto-Jourdan
Date de prise de vue : 2021
(c) Région Hauts-de-France - Inventaire général
reproduction soumise à autorisation du titulaire des droits d'exploitation

Bureaux. Couloir longitudinal vers l'ouest.

IVR32_20215900016NUCA
Auteur de l'illustration : Delphine Volto-Jourdan
Date de prise de vue : 2021
(c) Région Hauts-de-France - Inventaire général
reproduction soumise à autorisation du titulaire des droits d'exploitation

Bureaux. Couloir longitudinal vers l'est.

IVR32_20215900018NUCA
Auteur de l'illustration : Delphine Volto-Jourdan
Date de prise de vue : 2021
(c) Région Hauts-de-France - Inventaire général
reproduction soumise à autorisation du titulaire des droits d'exploitation

Bureaux, vue intérieure.

IVR32_20215900031NUCA
Auteur de l'illustration : Delphine Volto-Jourdan
Date de prise de vue : 2021
(c) Région Hauts-de-France - Inventaire général
reproduction soumise à autorisation du titulaire des droits d'exploitation

Vue intérieure des bureaux. Vue zénithale d'une verrière.

IVR32_20215900033NUCA
Auteur de l'illustration : Delphine Volto-Jourdan
Date de prise de vue : 2021
(c) Région Hauts-de-France - Inventaire général
reproduction soumise à autorisation du titulaire des droits d'exploitation

Bureaux. Une salle du premier étage.

IVR32_20215900017NUCA
Auteur de l'illustration : Delphine Volto-Jourdan
Date de prise de vue : 2021
(c) Région Hauts-de-France - Inventaire général
reproduction soumise à autorisation du titulaire des droits d'exploitation

Bureaux. Salle des archives au premier étage.

IVR32_20215900019NUCA
Auteur de l'illustration : Delphine Volto-Jourdan
Date de prise de vue : 2021
(c) Région Hauts-de-France - Inventaire général
reproduction soumise à autorisation du titulaire des droits d'exploitation

Bureaux. Salle des archives au premier étage.

IVR32_20215900020NUCA
Auteur de l'illustration : Delphine Volto-Jourdan
Date de prise de vue : 2021
(c) Région Hauts-de-France - Inventaire général
reproduction soumise à autorisation du titulaire des droits d'exploitation

Bureaux. Couvrement. Vue prise vers l'est.

IVR32_20215900021NUCA
Auteur de l'illustration : Delphine Volto-Jourdan
Date de prise de vue : 2021
(c) Région Hauts-de-France - Inventaire général
reproduction soumise à autorisation du titulaire des droits d'exploitation

Bureaux. Couvrement. Vue prise vers l'est.

IVR32_20215900022NUCA
Auteur de l'illustration : Delphine Volto-Jourdan
Date de prise de vue : 2021
(c) Région Hauts-de-France - Inventaire général
reproduction soumise à autorisation du titulaire des droits d'exploitation

Bureaux. Vue du lanterneau depuis le couvrement.

IVR32_20215900034NUCA
Auteur de l'illustration : Delphine Volto-Jourdan
Date de prise de vue : 2021
(c) Région Hauts-de-France - Inventaire général
reproduction soumise à autorisation du titulaire des droits d'exploitation

Aile ouest des bureaux, au centre. À gauche, le magasin aux toiles.

IVR32_20215900027NUCA
Auteur de l'illustration : Delphine Volto-Jourdan
Date de prise de vue : 2021
(c) Région Hauts-de-France - Inventaire général
reproduction soumise à autorisation du titulaire des droits d'exploitation

Magasin au toiles. Vue prise vers l'ouest.

IVR32_20215900041NUCA
Auteur de l'illustration : Delphine Volto-Jourdan
Date de prise de vue : 2021
(c) Région Hauts-de-France - Inventaire général
reproduction soumise à autorisation du titulaire des droits d'exploitation

Conciergerie ouest (ancien garage). Vue prise vers le sud, depuis la cour.

IVR32_20215900039NUCA
Auteur de l'illustration : Delphine Volto-Jourdan
Date de prise de vue : 2021
(c) Région Hauts-de-France - Inventaire général
reproduction soumise à autorisation du titulaire des droits d'exploitation

Pignon est des bureaux. Vue prise vers le sud.

IVR32_20215900044NUCA
Auteur de l'illustration : Delphine Volto-Jourdan
Date de prise de vue : 2021
(c) Région Hauts-de-France - Inventaire général
reproduction soumise à autorisation du titulaire des droits d'exploitation

Vue prise vers le nord entre le tissage à gauche et le magasin aux fils à droite.

IVR32_20215900043NUCA
Auteur de l'illustration : Delphine Volto-Jourdan
Date de prise de vue : 2021
(c) Région Hauts-de-France - Inventaire général
reproduction soumise à autorisation du titulaire des droits d'exploitation

Vestiges sud du tissage. Vue prise vers l'ouest, depuis le couvrement du magasin aux fils.

IVR32_20215900037NUCA
Auteur de l'illustration : Delphine Volto-Jourdan
Date de prise de vue : 2021
(c) Région Hauts-de-France - Inventaire général
reproduction soumise à autorisation du titulaire des droits d'exploitation

Vue prise vers le nord entre le tissage à gauche et le magasin aux fils à droite.

IVR32_20215900045NUCA
Auteur de l'illustration : Delphine Volto-Jourdan
Date de prise de vue : 2021
(c) Région Hauts-de-France - Inventaire général
reproduction soumise à autorisation du titulaire des droits d'exploitation

Le magasin aux fils à gauche et les vestiges du tissage à droite. Vue prise depuis le couvrement vers le sud.

IVR32_20215900036NUCA
Auteur de l'illustration : Delphine Volto-Jourdan
Date de prise de vue : 2021
(c) Région Hauts-de-France - Inventaire général
reproduction soumise à autorisation du titulaire des droits d'exploitation

Magasin aux fils. Vue intérieure prise vers le nord.

IVR32_20215900024NUCA
Auteur de l'illustration : Delphine Volto-Jourdan
Date de prise de vue : 2021
(c) Région Hauts-de-France - Inventaire général
reproduction soumise à autorisation du titulaire des droits d'exploitation

Vue intérieure du magasin aux fils. Vue prise vers l'est.

IVR32_20215900025NUCA
Auteur de l'illustration : Delphine Volto-Jourdan
Date de prise de vue : 2021
(c) Région Hauts-de-France - Inventaire général
reproduction soumise à autorisation du titulaire des droits d'exploitation

Logement patronal. Vue prise vue de trois quarts vers l'ouest avec les bureaux en arrière-plan.

IVR32_20215900049NUCA
Auteur de l'illustration : Delphine Volto-Jourdan
Date de prise de vue : 2021
(c) Région Hauts-de-France - Inventaire général
reproduction soumise à autorisation du titulaire des droits d'exploitation

Logement patronal, élévation sud.

IVR32_20215900050NUCA
Auteur de l'illustration : Delphine Volto-Jourdan
Date de prise de vue : 2021
(c) Région Hauts-de-France - Inventaire général
reproduction soumise à autorisation du titulaire des droits d'exploitation

Logement patronal, pignon ouest.

IVR32_20215900051NUCA
Auteur de l'illustration : Delphine Volto-Jourdan
Date de prise de vue : 2021
(c) Région Hauts-de-France - Inventaire général
reproduction soumise à autorisation du titulaire des droits d'exploitation

Vue générale vers le sud, depuis le boulevard Faidherbe. Au premier plan, la salle des machines transformée en bureaux.

IVR32_20215900236NUCA
Auteur de l'illustration : Delphine Volto-Jourdan
(c) Région Hauts-de-France - Inventaire général
reproduction soumise à autorisation du titulaire des droits d'exploitation

Vue vers le sud-ouest de l'ancienne salle des machines aujourd'hui transformée en bureaux, depuis le boulevard Faidherbe.

IVR32_20215900235NUCA
Auteur de l'illustration : Delphine Volto-Jourdan
Date de prise de vue : 2021
(c) Région Hauts-de-France - Inventaire général
reproduction soumise à autorisation du titulaire des droits d'exploitation