Hauts-de-France, Aisne
Juvincourt-et-Damary
Eglise paroissiale Saint-Remi et Sainte-Preuve, rue de Verdun

Chemin de croix

Références du dossier

Numéro de dossier : IM02004153
Date de l'enquête initiale : 2003
Date(s) de rédaction : 2004
Cadre de l'étude : patrimoine de la Reconstruction Chemin des Dames, mobilier et objets religieux
Degré d'étude : étudié

Désignation

Dénomination : chemin de croix

Compléments de localisation

Milieu d'implantation : en village
Emplacement dans l'édifice : nef

Historique

Cet ensemble a peut-être été exécuté la même année que le vitrail du bras sud du transept, en 1930.

Période(s) principale(s) : 2e quart 20e siècle
Auteur(s) de l'oeuvre : Roger Desjardins (peintre-verrier)

Description

Ce chemin de croix en mosaïque de pâte de verre a été exécuté par le même artiste qui a fourni le vitrail du bras sud du transept : R. Desjardin.

Eléments descriptifs

Catégorie(s) technique(s) : mosaïque

Matériaux : verre transparent (coloré) : soufflé, peint

Mesures :
Dimensions avec le cadre : h = 81 ; la = 73. Dimensions sans le cadre : h = 59 ; la = 49.

Représentations :
vie du Christ

Inscriptions & marques : signature

Précisions et transcriptions :
Transcription (première station) : "R. Desjardins / Peintre - Verrier / Angers / Paris".

Statut, intérêt et protection

Statut de la propriété : propriété de la commune

Illustrations

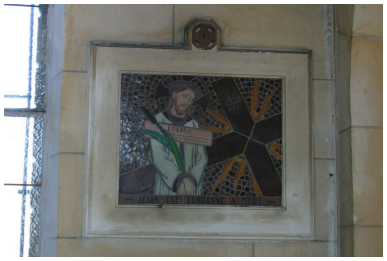

Première station du chemin de croix.
Phot. Irwin Leullier
IVR22_20050201070NUCA

Détail de la signature.
Phot. Irwin Leullier
IVR22_20050201085NUCA

Deuxième station.
Phot. Irwin Leullier
IVR22_20050201071NUCA

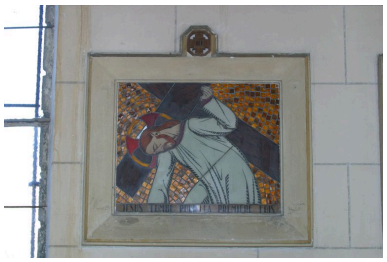

Troisième station.
Phot. Irwin Leullier
IVR22_20050201072NUCA

Quatrième station.
Phot. Irwin Leullier
IVR22_20050201073NUCA

Cinquième station.
Phot. Irwin Leullier
IVR22_20050201074NUCA

Sixième station
Phot. Irwin Leullier
IVR22_20050201075NUCA

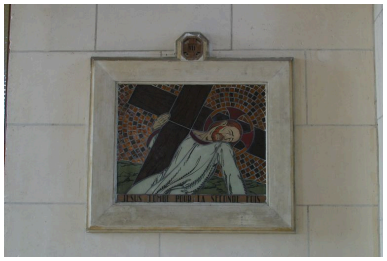

Septième station.
Phot. Irwin Leullier
IVR22_20050201076NUCA

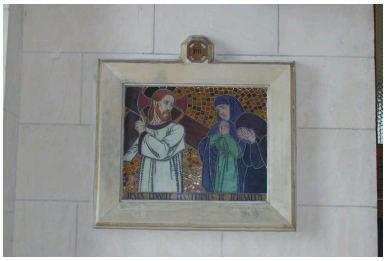

Huitième station.
Phot. Irwin Leullier
IVR22_20050201077NUCA

Neuvième station.
Phot. Irwin Leullier
IVR22_20050201078NUCA

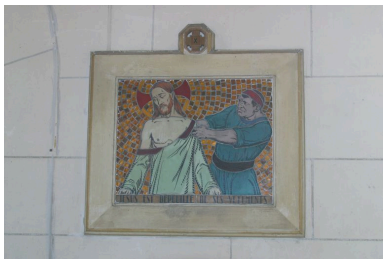

Dixième station.
Phot. Irwin Leullier
IVR22_20050201079NUCA

Vue de la onzième station
du chemin de croix.
Phot. Irwin Leullier
IVR22_20050201017NUCA

Vue des stations 12 et
13 du chemin de croix.
Phot. Irwin Leullier
IVR22_20050201018NUCA

Dossiers liés

Oeuvre(s) contenue(s) :
Oeuvre(s) en rapport :
Les objets mobiliers de l'église Saint-Remi et Sainte-Preuve de Juvincourt-et-Damary (IM02004110) Hauts-de-France, Aisne, Juvincourt-et-Damary, Eglise paroissiale Saint-Remi et Sainte-Preuve, rue de Verdun

Auteur(s) du dossier : Inès Guérin
Copyright(s) : (c) Région Hauts-de-France - Inventaire général ; (c) Département de l'Aisne ; (c) AGIR-Pic

Première station du chemin de croix.

IVR22_20050201070NUCA
Auteur de l'illustration : Irwin Leullier
(c) Ministère de la culture - Inventaire général ; (c) Département de l'Aisne ; (c) AGIR-Pic
reproduction soumise à autorisation du titulaire des droits d'exploitation

Détail de la signature.

IVR22_20050201085NUCA
Auteur de l'illustration : Irwin Leullier
(c) Ministère de la culture - Inventaire général ; (c) Département de l'Aisne ; (c) AGIR-Pic
reproduction soumise à autorisation du titulaire des droits d'exploitation

Deuxième station.

IVR22_20050201071NUCA
Auteur de l'illustration : Irwin Leullier
(c) Ministère de la culture - Inventaire général ; (c) Département de l'Aisne ; (c) AGIR-Pic
reproduction soumise à autorisation du titulaire des droits d'exploitation

Troisième station.

IVR22_20050201072NUCA
Auteur de l'illustration : Irwin Leullier
(c) Ministère de la culture - Inventaire général ; (c) Département de l'Aisne ; (c) AGIR-Pic
reproduction soumise à autorisation du titulaire des droits d'exploitation

Quatrième station.

IVR22_20050201073NUCA
Auteur de l'illustration : Irwin Leullier
(c) Ministère de la culture - Inventaire général ; (c) Département de l'Aisne ; (c) AGIR-Pic
reproduction soumise à autorisation du titulaire des droits d'exploitation

Cinquième station.

IVR22_20050201074NUCA
Auteur de l'illustration : Irwin Leullier
(c) Ministère de la culture - Inventaire général ; (c) Département de l'Aisne ; (c) AGIR-Pic
reproduction soumise à autorisation du titulaire des droits d'exploitation

Sixième station

IVR22_20050201075NUCA
Auteur de l'illustration : Irwin Leullier
(c) Ministère de la culture - Inventaire général ; (c) Département de l'Aisne ; (c) AGIR-Pic
reproduction soumise à autorisation du titulaire des droits d'exploitation

Septième station.

IVR22_20050201076NUCA
Auteur de l'illustration : Irwin Leullier
(c) Ministère de la culture - Inventaire général ; (c) Département de l'Aisne ; (c) AGIR-Pic
reproduction soumise à autorisation du titulaire des droits d'exploitation

Huitième station.

IVR22_20050201077NUCA
Auteur de l'illustration : Irwin Leullier
(c) Ministère de la culture - Inventaire général ; (c) Département de l'Aisne ; (c) AGIR-Pic
reproduction soumise à autorisation du titulaire des droits d'exploitation

Neuvième station.

IVR22_20050201078NUCA
Auteur de l'illustration : Irwin Leullier
(c) Ministère de la culture - Inventaire général ; (c) Département de l'Aisne ; (c) AGIR-Pic
reproduction soumise à autorisation du titulaire des droits d'exploitation

Dixième station.

IVR22_20050201079NUCA
Auteur de l'illustration : Irwin Leullier
(c) Ministère de la culture - Inventaire général ; (c) Département de l'Aisne ; (c) AGIR-Pic
reproduction soumise à autorisation du titulaire des droits d'exploitation

Vue de la onzième station du chemin de croix.

IVR22_20050201017NUCA
Auteur de l'illustration : Irwin Leullier
(c) Ministère de la culture - Inventaire général ; (c) Département de l'Aisne ; (c) AGIR-Pic
reproduction soumise à autorisation du titulaire des droits d'exploitation

Vue des stations 12 et 13 du chemin de croix.

IVR22_20050201018NUCA
Auteur de l'illustration : Irwin Leullier
(c) Ministère de la culture - Inventaire général ; (c) Département de l'Aisne ; (c) AGIR-Pic
reproduction soumise à autorisation du titulaire des droits d'exploitation