

Hauts-de-France, Pas-de-Calais  
Arras  
7 rue Neuve-du-Rietz

## Immeuble

### Références du dossier

Numéro de dossier : IA62001483

Date de l'enquête initiale : 2008

Date(s) de rédaction : 2009

Cadre de l'étude : enquête thématique départementale patrimoine Art Déco d'Arras, patrimoine de la Reconstruction

Degré d'étude : recensé

### Désignation

Dénomination : immeuble

### Compléments de localisation

Milieu d'implantation : en ville

Références cadastrales : 2008, AK, 688

### Historique

L'immeuble est construit vers 1933, comme l'atteste le permis de construire délivré en mairie.

Période(s) principale(s) : 2e quart 20e siècle

### Description

Cet immeuble situé dans le faubourg Ronville est construit en béton revêtu d'un crépi. Les encadrements des baies et la frise située sur la partie gauche en avant-corps de l'immeuble sont recouverts d'une peinture de ton ocre. Les baies en polychlorure de vinyle ne sont pas contemporaines de la construction. L'ensemble est sobre, épuré, seuls les motifs décoratifs semi-circulaires de la frise apportent une discrète nuance Art déco à l'édifice.

### Éléments descriptifs

Matériau(x) du gros-oeuvre, mise en oeuvre et revêtement : béton ; crépi

Matériau(x) de couverture : ardoise

Étage(s) ou vaisseau(x) : 3 étages carrés

Élévations extérieures : élévation à travées

Type(s) de couverture : toit à deux pans

### Statut, intérêt et protection

Statut de la propriété : propriété privée

### Références documentaires

#### Documents d'archive

- AC Arras. Service d'urbanisme. **Permis de construire.**

## Illustrations



Vue générale.  
Phot. Pierre Thibaut  
IVR31\_20086200237NUCA

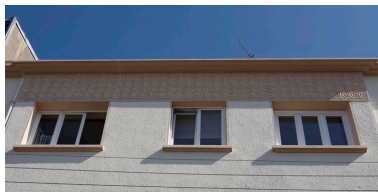

Frise Art déco aux  
motifs semi-circulaires.  
Phot. Pierre Thibaut  
IVR31\_20096200297NUCA

## Dossiers liés

### Dossiers de synthèse :

Immeubles à logement (IA62001376) Nord-Pas-de-Calais, Pas-de-Calais, Arras

### Oeuvre(s) contenue(s) :

### Oeuvre(s) en rapport :

La ville d'Arras (IA62001375) Hauts-de-France, Pas-de-Calais, Arras

Auteur(s) du dossier : Marie George

Copyright(s) : (c) Région Hauts-de-France - Inventaire général



Vue générale.

IVR31\_20086200237NUCA

Auteur de l'illustration : Pierre Thibaut

Date de prise de vue : 2008

(c) Région Hauts-de-France - Inventaire général  
reproduction soumise à autorisation du titulaire des droits d'exploitation



Frise Art déco aux motifs semi-circulaires.

IVR31\_20096200297NUCA

Auteur de l'illustration : Pierre Thibaut

Date de prise de vue : 2009

(c) Région Hauts-de-France - Inventaire général

reproduction soumise à autorisation du titulaire des droits d'exploitation