

Hauts-de-France, Somme
Cocquerel
Longuet
2 rue d' En-Bas

Demeure dite Château de Longuet

Références du dossier

Numéro de dossier : IA80010987

Date de l'enquête initiale : 2023

Date(s) de rédaction : 2023

Cadre de l'étude : inventaire topographique Pays d'art et d'histoire Ponthieu-baie de Somme

Degré d'étude : étudié

Désignation

Dénomination : demeure

Appellation : château de Longuet

Parties constituantes non étudiées : parc, dépendance

Compléments de localisation

Milieu d'implantation : en écart

Références cadastrales : 2023, AE, 25-24-25

Historique

La grande demeure, couramment appelée château de Longuet, a vraisemblablement été bâtie au cours de la seconde moitié du XIX^e siècle : elle ne figure pas sur le plan cadastral de 1812 (AD Somme : cadastre napoléonien). Selon une source orale, elle est acquise par la famille Monestier vers 1905. Dans les années 1930 d'importants travaux sont entrepris par cette famille, notamment pour surélever les toitures et permettre ainsi l'ajout d'un étage de combles. L'escalier en fer à cheval est remplacé par deux escaliers droits.

Les dépendances à l'ouest semblent avoir été construites en même temps que le château. Elles servaient originellement d'écurie, elles ont été transformées par la suite afin d'accueillir le logement du gardien. D'autres dépendances étaient autrefois construites à l'est de la demeure, dont une serre. Ces constructions, visibles sur des cartes postales du château, n'existent plus aujourd'hui.

Occupée par les Allemands au cours de la Seconde Guerre mondiale, la demeure subit quelques dégâts vite réparés après la fin du conflit.

La demeure a été restaurée par les propriétaires actuels : le pigeonnier ainsi que les lambrequins de la lucarne de la dépendance ont été refaits à l'identique.

Période(s) principale(s) : 2e moitié 19e siècle ()

Dates :

Description

La demeure se situe au hameau de Longuet ([IA80010983](#)) dans la commune de Cocquerel. Elle est construite à l'entrée du hameau, au sud de la rue d'Abbeville, non loin de la chapelle Saint-Julien l'Hospitalier ([IA80010986](#)). Son implantation, proche de la rue, réserve un vaste parc paysager d'1,5 ha qui se développe au sud. L'ensemble est délimité par de hautes haies végétales, entre lesquelles sont aménagées deux entrées : la première face à l'habitation, pour un accès direct ; la seconde, à l'est, donnant sur la rue d'En-Bas.

L'ensemble architectural, construit entièrement en brique, se compose de la demeure proprement dite et de ses communs, plus bas, accolés à l'ouest. La demeure présente un corps central de trois travées flanquées de deux travées en pavillon.

Ensemble, elles présentent une élévation ordonnancée à un étage carré et comble à surcroît de cinq larges travées. Chaque niveau est marqué par un double cordon de briques saillantes. L'attique est régulièrement percé de petites fenêtres rectangulaires qui ont été transformées en lucarnes passantes au niveau des pavillons et de la travée centrale. Le toit en ardoise est à longs pans avec retour en croupe de façade aux extrémités.

Dans le prolongement ouest, les communs, suivent un plan en L. Ils sont construits en rez-de-chaussée avec étage de comble, couvert d'un toit en tuile plate mécanique, à longs pans brisés et croupe.

Éléments descriptifs

Matériau(x) du gros-oeuvre, mise en oeuvre et revêtement : brique

Matériau(x) de couverture : ardoise, tuile plate mécanique

Plan : plan rectangulaire symétrique

Étage(s) ou vaisseau(x) : 1 étage carré, comble à surcroît

Élévations extérieures : élévation ordonnancée

Type(s) de couverture : toit à longs pans ; toit à plusieurs pans

Statut, intérêt et protection

Statut de la propriété : propriété privée

Références documentaires

Documents d'archive

- AD Somme. Série P ; 3 P 200/8. **Matrice des propriétés bâties, commune de Cocquerel, 1911.**

Documents figurés

- **Recadrage plan parcellaire de la commune de Caours, dit cadastre napoléonien, section B2, hameau de Longuet, 1812 (AD Somme ; 3 P 1316/5)**
Recadrage plan parcellaire de la commune de Caours, dit cadastre napoléonien, section B2, hameau de Longuet, 1812 (AD Somme ; 3 P 1316/5).
- **Vue du château de Longuet, façade sud, depuis le parc, carte postale, édit. Bigand, vers 1900 (coll. part. Hubert Lourdelle).**
- **Vue du château de Longuet, façade nord, depuis la rue, carte postale, Paul Lheureux, phot.-édit., Longpré-les-Corps-Saints, [s. d.] (coll. part. Hubert Lourdelle).**
- **Vue du château de Longuet, façade sud, depuis le parc, carte postale, Combier imprimeur Macon-Cim, [s. d.] (coll. part. Hubert Lourdelle).**
- **Vue du parc du château de Longuet, depuis le sud, carte postale, Combier imprimeur Macon-Cim, [s. d.] (coll. part. Hubert Lourdelle).**

Illustrations



Recadrage plan parcellaire de la commune de Caours, dit cadastre napoléonien, section



Vue du château de Longuet, façade nord, depuis la rue, carte postale, Paul Lheureux, phot.-



Vue du château de Longuet, façade sud, depuis le parc, carte

B2, hameau de Longuet, 1812
(AD Somme ; 3 P 1316/5).
Repro. Archives
départementales de la Somme
IVR32_20238005415NUCA



Vue du château de Longuet, façade
sud, depuis le parc, carte postale,
Combiér imprimeur Macon-Cim
(coll. part. Hubert Lourdelle).
Repro. Thierry Lefébure
IVR32_20238000907NUCA

édit., Longpré-les-Corps-Saints
(coll. part. Hubert Lourdelle).
Repro. Thierry Lefébure
IVR32_20238000924NUCA



Vue du parc du château de Longuet,
depuis le sud, carte postale,
Combiér imprimeur Macon-Cim.
(coll. part. Hubert Lourdelle).
Repro. Thierry Lefébure
IVR32_20238000901NUCA

postale, édit. Bigand, vers 1900
(coll. part. Hubert Lourdelle).
Repro. Thierry Lefébure
IVR32_20238000923NUCA



Vue de la demeure dans son
environnement, depuis le sud.
Phot. Thierry Lefébure
IVR32_20248000295NUCA



Vue de la demeure, depuis le sud.
Phot. Thierry Lefébure
IVR32_20248000288NUCA



Vue de la demeure dans
son parc, depuis le sud.
Phot. Thierry Lefébure
IVR32_20248000290NUCA



Vue de la dépendances et de
la demeure, depuis l'ouest.
Phot. Thierry Lefébure
IVR32_20248000291NUCA



Vue de la façade nord de la
demeure, depuis le nord-est.
Phot. Thierry Lefébure
IVR32_20248000292NUCA



Détail de la véranda de la façade sud.
Phot. Thierry Lefébure
IVR32_20248000294NUCA

Dossiers liés

Oeuvre(s) contenue(s) :

Oeuvre(s) en rapport :

Le hameau de Longuet (IA80010983) Hauts-de-France, Somme, Cocquerel

Auteur(s) du dossier : Suzelle Montauban, Bertrand Fournier, Céline Abelé

Copyright(s) : (c) Région Hauts-de-France - Inventaire général ; (c) Syndicat mixte Baie de Somme - Trois Vallées



Recadrage plan parcellaire de la commune de Caours, dit cadastre napoléonien, section B2, hameau de Longuet, 1812 (AD Somme ; 3 P 1316/5).

IVR32_20238005415NUCA

Auteur de l'illustration (reproduction) : Archives départementales de la Somme

Date de prise de vue : 2024

(c) Région Hauts-de-France - Inventaire général ; (c) Département de la Somme - Archives départementales ; (c) Baie de Somme - Trois Vallées
reproduction soumise à autorisation du titulaire des droits d'exploitation



Vue du château de Longuet, façade nord, depuis la rue, carte postale, Paul Lheureux, phot.-édit., Longpré-les-Corps-Saints (coll. part. Hubert Lourdelle).

IVR32_20238000924NUCA

Auteur de l'illustration (reproduction) : Thierry Lefébure

Date de prise de vue : 2023

(c) Région Hauts-de-France - Inventaire général ; (c) Collection particulière. Droits réservés ; (c) Baie de Somme - Trois Vallées

reproduction soumise à autorisation du titulaire des droits d'exploitation

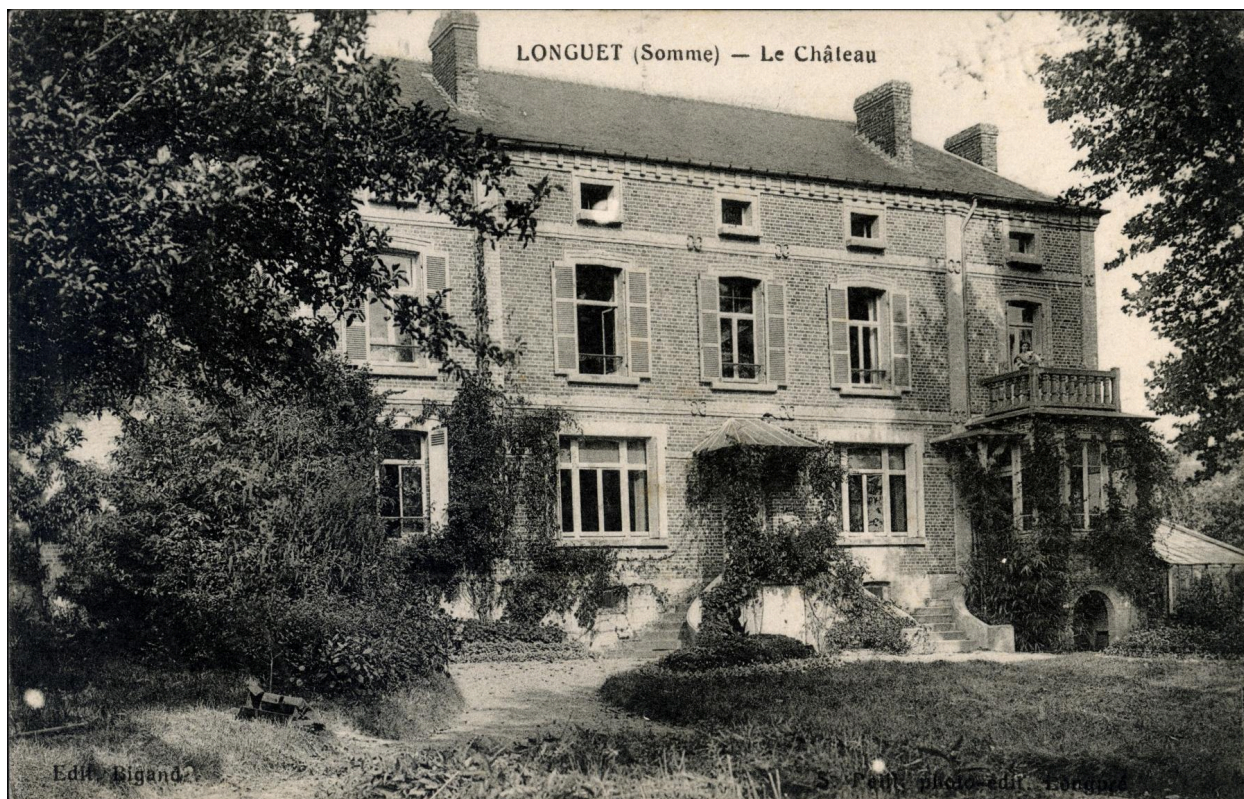

Vue du château de Longuet, façade sud, depuis le parc, carte postale, édit. Bigand, vers 1900 (coll. part. Hubert Lourdelle).

IVR32_20238000923NUCA

Auteur de l'illustration (reproduction) : Thierry Lefébure

Date de prise de vue : 2023

(c) Région Hauts-de-France - Inventaire général ; (c) Baie de Somme - Trois Vallées ; (c) Collection particulière. Droits réservés

reproduction soumise à autorisation du titulaire des droits d'exploitation

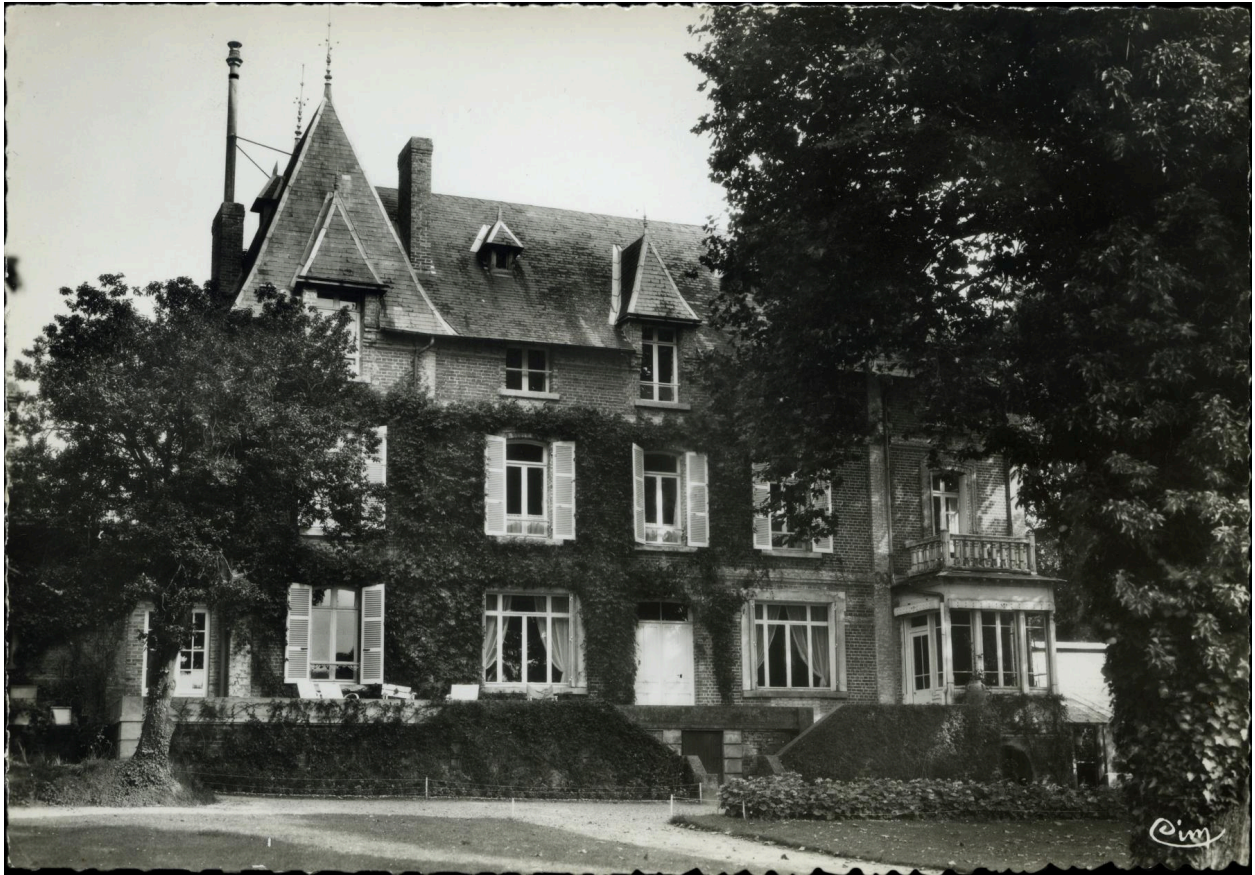

Vue du château de Longuet, façade sud, depuis le parc, carte postale, Combier imprimeur Macon-Cim (coll. part. Hubert Lourdelle).

IVR32_20238000907NUCA

Auteur de l'illustration (reproduction) : Thierry Lefébure

Date de prise de vue : 2023

(c) Région Hauts-de-France - Inventaire général ; (c) Baie de Somme - Trois Vallées ; (c) Collection particulière. Droits réservés

reproduction soumise à autorisation du titulaire des droits d'exploitation



Vue du parc du château de Longuet, depuis le sud, carte postale, Combiér imprimeur Macon-Cim. (coll. part. Hubert Lourdelle).

IVR32_20238000901NUCA

Auteur de l'illustration (reproduction) : Thierry Lefébure

Date de prise de vue : 2023

(c) Région Hauts-de-France - Inventaire général ; (c) Baie de Somme - Trois Vallées ; (c) Collection particulière. Droits réservés

reproduction soumise à autorisation du titulaire des droits d'exploitation



Vue de la demeure dans son environnement, depuis le sud.

IVR32_20248000295NUCA

Auteur de l'illustration : Thierry Lefébure

Date de prise de vue : 2024

(c) Région Hauts-de-France - Inventaire général ; (c) Baie de Somme - Trois Vallées
reproduction soumise à autorisation du titulaire des droits d'exploitation



Vue de la demeure, depuis le sud.

IVR32_20248000288NUCA

Auteur de l'illustration : Thierry Lefébure

Date de prise de vue : 2024

(c) Région Hauts-de-France - Inventaire général ; (c) Baie de Somme - Trois Vallées
reproduction soumise à autorisation du titulaire des droits d'exploitation



Vue de la demeure dans son parc, depuis le sud.

IVR32_20248000290NUCA

Auteur de l'illustration : Thierry Lefébure

Date de prise de vue : 2024

(c) Région Hauts-de-France - Inventaire général ; (c) Baie de Somme - Trois Vallées
reproduction soumise à autorisation du titulaire des droits d'exploitation



Vue de la dépendances et de la demeure, depuis l'ouest.

IVR32_20248000291NUCA

Auteur de l'illustration : Thierry Lefébure

Date de prise de vue : 2024

(c) Région Hauts-de-France - Inventaire général ; (c) Baie de Somme - Trois Vallées
reproduction soumise à autorisation du titulaire des droits d'exploitation



Vue de la façade nord de la demeure, depuis le nord-est.

IVR32_20248000292NUCA

Auteur de l'illustration : Thierry Lefébure

Date de prise de vue : 2024

(c) Région Hauts-de-France - Inventaire général ; (c) Baie de Somme - Trois Vallées
reproduction soumise à autorisation du titulaire des droits d'exploitation



Détail de la véranda de la façade sud.

IVR32_20248000294NUCA

Auteur de l'illustration : Thierry Lefébure

Date de prise de vue : 2024

(c) Région Hauts-de-France - Inventaire général ; (c) Baie de Somme - Trois Vallées
reproduction soumise à autorisation du titulaire des droits d'exploitation