Hauts-de-France, Somme
Saint-Germain-sur-Bresle
rue de l'Abreuvoir

Ancien moulin à la Mécanique, puis scierie

Références du dossier

Numéro de dossier : IA00076557
Date de l'enquête initiale : 1987
Date(s) de rédaction : 1987
Cadre de l'étude : patrimoine industriel Somme
Degré d'étude : recensé

Désignation

Dénomination : moulin
Appellation : Moulin à la Mécanique
Destinations successives : scierie, magasin de commerce
Parties constituantes non étudiées : bâtiment d'eau, remise, étable à chevaux, cour, logement

Compléments de localisation

Milieu d'implantation : isolé
Réseau hydrographique : la Bresle
Références cadastrales : 1984, C, 243

Historique

Moulin dont le bâtiment principal, affecté après 1825 à l'activité textile, date de la limite du 18e siècle 19e siècle. Après 1900, le moulin a notamment servi de scierie.
Une maison est juxtaposée au bâtiment d'eau au cours du 20e siècle.
Actuellement magasin de commerce.

Période(s) principale(s) : limite 18e siècle 19e siècle, 20e siècle

Description

Bâtiment d'eau à un étage carré et étage de comble, murs en torchis et pans de bois sur solin de brique, avec essentage d'ardoises côté roue hydraulique.
Roue hydraulique verticale à structure de fer.
Etable à chevaux en rez-de-chaussée et étage de comble, murs en torchis et pans de bois sous couverture en ardoise.

Eléments descriptifs

Matériau(x) du gros-oeuvre, mise en oeuvre et revêtement : brique ; torchis ; essentage d'ardoise ; pan de bois
Matériau(x) de couverture : ardoise, tuile flamande
Étage(s) ou vaisseau(x) : 1 étage carré, étage de comble, comble à surcroît
Élévations extérieures : élévation à travées
Type(s) de couverture : toit à longs pans ; pignon couvert ; demi-croupe ; croupe
Escaliers :
Énergies : énergie hydraulique ; roue hydraulique verticale

Typologies et état de conservation

État de conservation : établissement industriel désaffecté

Statut, intérêt et protection

Statut de la propriété : propriété privée

Références documentaires

Documents figurés

- AN. Série F ; F4 6287.

Illustrations

Bâtiment d'eau, flanc sud.
Phot. Benoît Dufournier
IVR22_19878000351Z

Atelier de fabrication,
élévation antérieure.
Phot. Benoît Dufournier
IVR22_19878000353Z

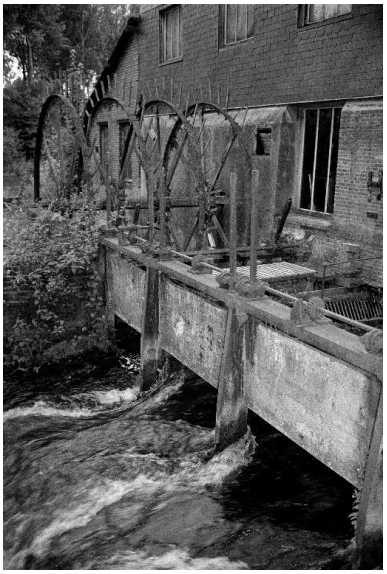

Vannage.
Phot. Benoît Dufournier
IVR22_19878000348Z

Roue hydraulique.
Phot. Benoît Dufournier
IVR22_19878000350Z

Remise, logement.
Phot. Benoît Dufournier
IVR22_19878000355Z

Dossiers liés

Dossiers de synthèse :
Le patrimoine industriel de la Somme (IA80000968)
Oeuvre(s) contenue(s) :

Auteur(s) du dossier : Benoît Dufournier
Copyright(s) : (c) Région Hauts-de-France - Inventaire général

Bâtiment d'eau, flanc sud.

IVR22_19878000351Z
Auteur de l'illustration : Benoît Dufournier
(c) Région Hauts-de-France - Inventaire général
reproduction soumise à autorisation du titulaire des droits d'exploitation

Atelier de fabrication, élévation antérieure.

IVR22_19878000353Z
Auteur de l'illustration : Benoît Dufournier
(c) Région Hauts-de-France - Inventaire général
reproduction soumise à autorisation du titulaire des droits d'exploitation

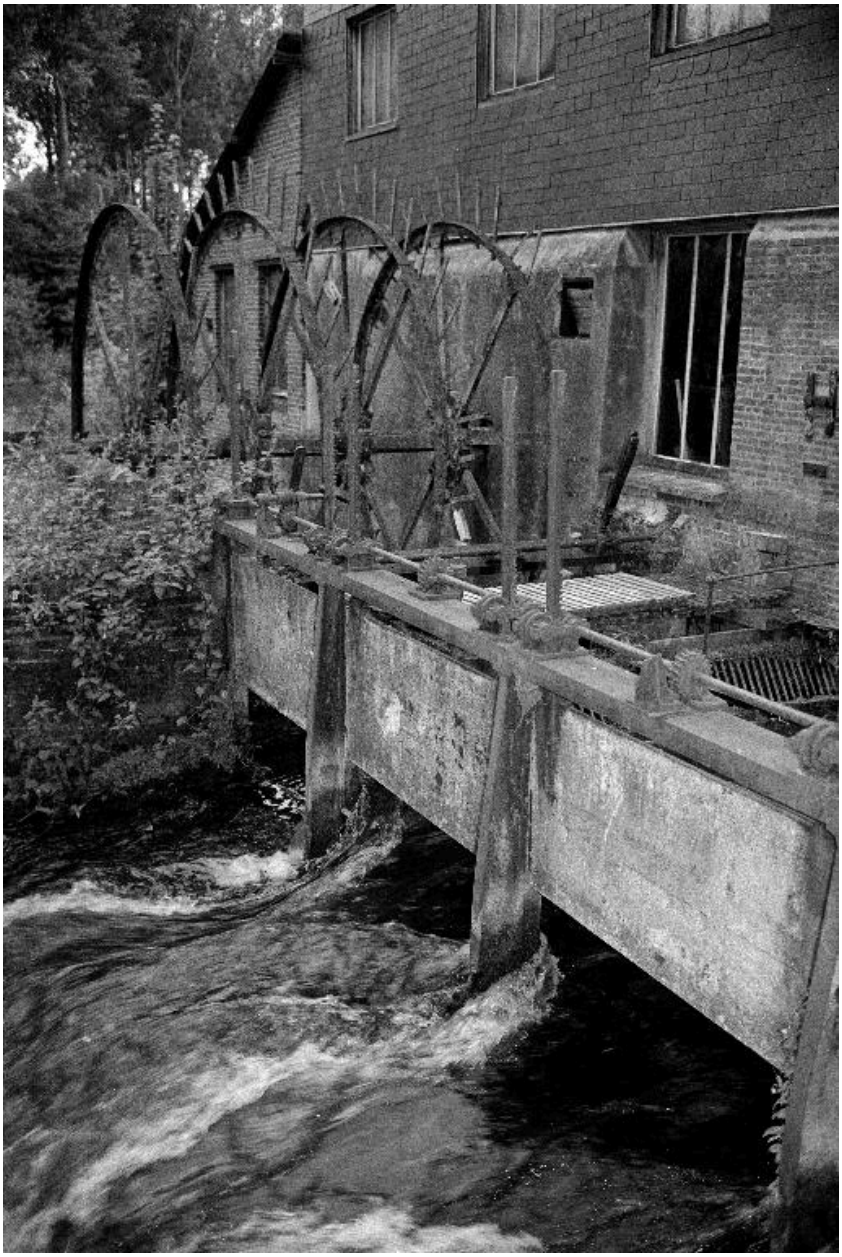

Vannage.

IVR22_19878000348Z
Auteur de l'illustration : Benoît Dufournier
(c) Région Hauts-de-France - Inventaire général
reproduction soumise à autorisation du titulaire des droits d'exploitation

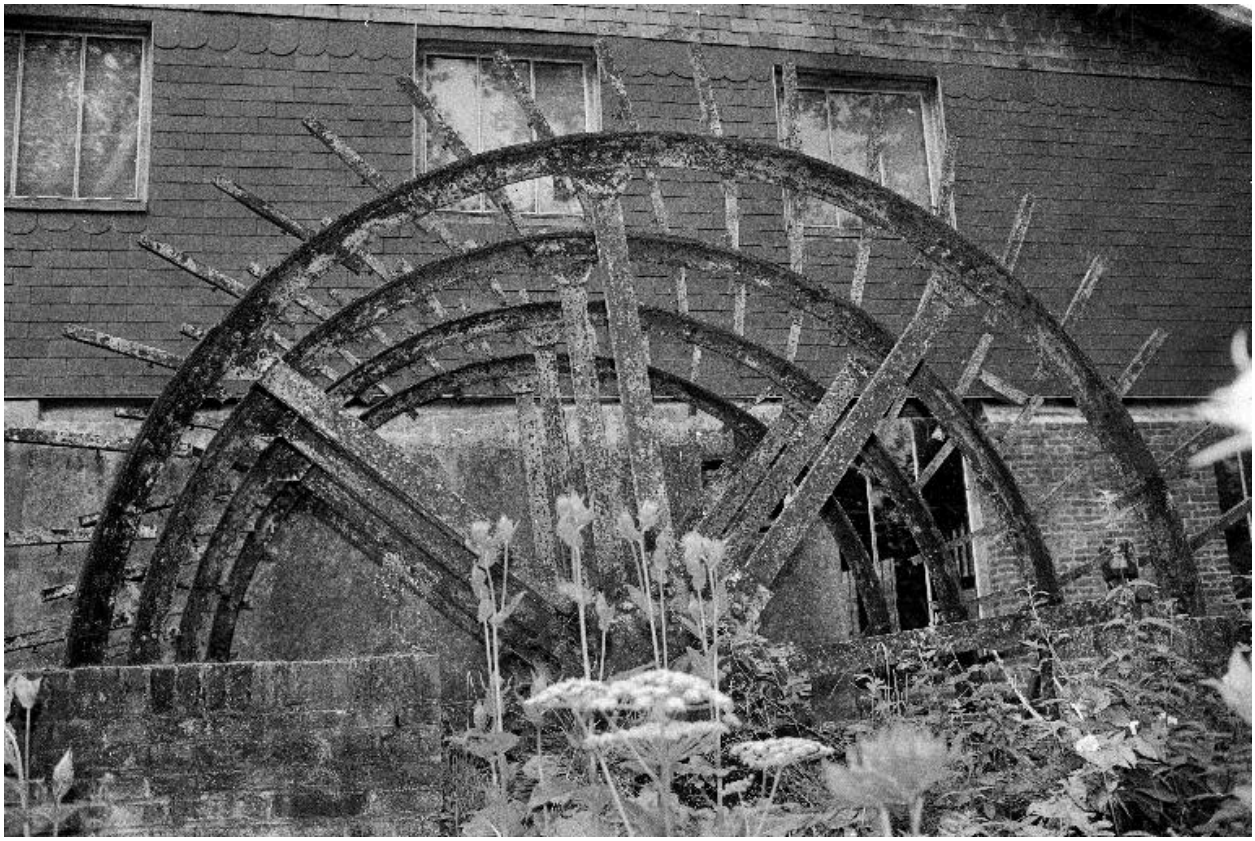

Roue hydraulique.

IVR22_19878000350Z
Auteur de l'illustration : Benoît Dufournier
(c) Région Hauts-de-France - Inventaire général
reproduction soumise à autorisation du titulaire des droits d'exploitation

Remise, logement.

IVR22_19878000355Z
Auteur de l'illustration : Benoît Dufournier
(c) Région Hauts-de-France - Inventaire général
reproduction soumise à autorisation du titulaire des droits d'exploitation