

Hauts-de-France, Pas-de-Calais
Saint-Omer
Enclos Notre-Dame

Ensemble de sculptures et hauts-reliefs provenant d'un retable

Références du dossier

Numéro de dossier : IM62002246

Date de l'enquête initiale : 2010

Date(s) de rédaction : 2010

Cadre de l'étude : opération ponctuelle enquête externe, opération ponctuelle Objets mobiliers de la ville de Saint-Omer

Degré d'étude : recensé

Désignation

Dénomination : retable, haut-relief, sculpture

Appellations : de retable

Compléments de localisation

Milieu d'implantation : en ville

Emplacement dans l'édifice : bas-coté sud, 1ère chapelle, transformée en débarras

Historique

Ces éléments pourraient provenir de l'ancien retable de l'autel de la chapelle Notre-Dame-des-Miracles.

Période(s) principale(s) : 2e moitié 18e siècle (?)

Auteur(s) de l'oeuvre : inconnu auteur

Description

Éléments de ce qui semble provenir de retables ou d'un seul retable. Bois peint et parfois doré.

Éléments descriptifs

Catégorie(s) technique(s) : sculpture

Matériaux : bois peint, polychrome

Mesures :

h = 112 ; la = 210

Représentations :

ange

rayons lumineux

nuée

Têtes d'anges ailées.

État de conservation

fragment , mauvais état

Infestation active. Eléments détachés (faces des angelots) ; mauvaises conditions de conservation.

Statut, intérêt et protection

Statut de la propriété : propriété de la commune

Illustrations



Rayons de gloire.
Phot. Julien Marasi
IVR31_20106207293NUCA



Elément nuées et angelots.
Phot. Julien Marasi
IVR31_20106207286NUCA

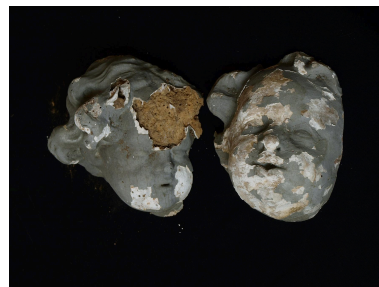

Têtes d'angelots.
Phot. Julien Marasi
IVR31_20106207289NUCA

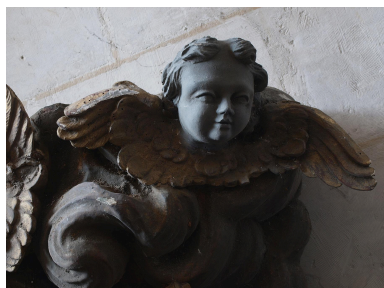

Têtes d'angelots.
Phot. Julien Marasi
IVR31_20106207288NUCA



Elément nuées et angelots.
Phot. Julien Marasi
IVR31_20106207287NUCA



Elément, nuées.
Phot. Julien Marasi
IVR31_20106207291NUCA



Elément, nuées et rayons.
Phot. Julien Marasi
IVR31_20106207294NUCA



Elément, nuées.
Phot. Julien Marasi
IVR31_20106207290NUCA



Tête d'angelot et rayons.
Phot. Julien Marasi
IVR31_20106207292NUCA

Dossiers liés

Oeuvre(s) contenue(s) :

Oeuvre(s) en rapport :

Présentation du mobilier de la collégiale, puis cathédrale Notre-Dame, actuellement église paroissiale Notre-Dame (IM62001929) Hauts-de-France, Pas-de-Calais, Saint-Omer, Enclos Notre-Dame

Auteur(s) du dossier : Maya Bennani, Bruno Decrock

Copyright(s) : (c) Commune de Saint-Omer ; (c) Région Hauts-de-France - Inventaire général



Rayons de gloire.

IVR31_20106207293NUCA

Auteur de l'illustration : Julien Marasi

Date de prise de vue : 2010

(c) Commune de Saint-Omer ; (c) Région Hauts-de-France - Inventaire général
reproduction soumise à autorisation du titulaire des droits d'exploitation



Elément nuées et angelots.

IVR31_20106207286NUCA

Auteur de l'illustration : Julien Marasi

Date de prise de vue : 2010

(c) Commune de Saint-Omer ; (c) Région Hauts-de-France - Inventaire général
reproduction soumise à autorisation du titulaire des droits d'exploitation



Têtes d'angelots.

IVR31_20106207289NUCA

Auteur de l'illustration : Julien Marasi

Date de prise de vue : 2010

(c) Commune de Saint-Omer ; (c) Région Hauts-de-France - Inventaire général
reproduction soumise à autorisation du titulaire des droits d'exploitation



Têtes d'angelots.

IVR31_20106207288NUCA

Auteur de l'illustration : Julien Marasi

Date de prise de vue : 2010

(c) Commune de Saint-Omer ; (c) Région Hauts-de-France - Inventaire général
reproduction soumise à autorisation du titulaire des droits d'exploitation



Elément nuées et angelots.

IVR31_20106207287NUCA

Auteur de l'illustration : Julien Marasi

Date de prise de vue : 2010

(c) Commune de Saint-Omer ; (c) Région Hauts-de-France - Inventaire général
reproduction soumise à autorisation du titulaire des droits d'exploitation



Elément, nuées.

IVR31_20106207291NUCA

Auteur de l'illustration : Julien Marasi

Date de prise de vue : 2010

(c) Commune de Saint-Omer ; (c) Région Hauts-de-France - Inventaire général
reproduction soumise à autorisation du titulaire des droits d'exploitation



Elément, nuées et rayons.

IVR31_20106207294NUCA

Auteur de l'illustration : Julien Marasi

Date de prise de vue : 2010

(c) Commune de Saint-Omer ; (c) Région Hauts-de-France - Inventaire général
reproduction soumise à autorisation du titulaire des droits d'exploitation



Elément, nuées.

IVR31_20106207290NUCA

Auteur de l'illustration : Julien Marasi

Date de prise de vue : 2010

(c) Commune de Saint-Omer ; (c) Région Hauts-de-France - Inventaire général
reproduction soumise à autorisation du titulaire des droits d'exploitation



Tête d'angelot et rayons.

IVR31_20106207292NUCA

Auteur de l'illustration : Julien Marasi

Date de prise de vue : 2010

(c) Commune de Saint-Omer ; (c) Région Hauts-de-France - Inventaire général
reproduction soumise à autorisation du titulaire des droits d'exploitation