

Hauts-de-France, Aisne
Retheuil
Église paroissiale Saint-Aubin, rue de l'Église

Statue (petite nature) : saint Aubin (n° 1)

Références du dossier

Numéro de dossier : IM02000682
Date de l'enquête initiale : 1992
Date(s) de rédaction : 1992
Cadre de l'étude : inventaire topographique canton de Villers-Cotterêts, mobilier et objets religieux
Degré d'étude : étudié
Référence du dossier Monument Historique : PM02000985

Désignation

Dénomination : statue
Précision sur la dénomination : petite nature
Titres : Saint Aubin

Compléments de localisation

Milieu d'implantation : en village
Emplacement dans l'édifice : entrée du chœur, côté sud

Historique

Le style de cette statue de saint Aubin, patron de l'église de Retheuil, permet de la dater du 14^e siècle. Elle se trouvait autrefois dans une niche, à l'intérieur du sanctuaire (niche nord), ce dont témoigne une photographie prise par Étienne Moreau-Nélaton, avant 1914. Elle en a été descendue en 1988, lors de la restauration des lambris du sanctuaire. L'œuvre a été restaurée en 2000, comme le signale une inscription peinte à l'arrière, et a retrouvé une polychromie, jusque là masquée par un badigeon blanc.

Période(s) principale(s) : 14^e siècle

Description

La statue a été taillée dans un seul bloc de calcaire blanc. Le dos du personnage est sculpté, mais le siège sur lequel il est assis est complètement évidé. La polychromie n'a été appliquée que sur l'avant et les côtés de l'œuvre. La crosse que l'évêque tient dans sa main gauche est en bois peint.

Éléments descriptifs

Catégorie(s) technique(s) : sculpture
Éléments structurels, forme, fonctionnement : revers sculpté ; revers évidé

Matériaux : calcaire (blanc, monolithe) : taillé, peint, polychrome, peint faux or ; bois (monoxyle) : taillé, peint, monochrome

Mesures :

H = 103 ; la = 40 ; pr = 31.

Représentations :

Le personnage (vraisemblablement saint Aubin, évêque d'Angers et patron de cette église) est représenté assis, en habit d'évêque, la mitre sur la tête, tenant la crosse de la main gauche et bénissant de la main droite.

Inscriptions & marques : inscription donnant l'identité du modèle (peint, sur l'oeuvre, récent), inscription concernant une restauration (peint, sur l'oeuvre, récent)

Précisions et transcriptions :

Une inscription est peinte en noir, à l'arrière de la statue : St AUBIN / évêque de Retheuil (Aisne) / Restauré le 10.02.2000.

État de conservation

oeuvre restaurée , partie remplacée

Jusque dans le courant des années 1990, la statue était recouverte d'un badigeon blanc dont l'usure partielle laissait voir une polychromie sous-jacente. Il manquait trois doigts à la main droite. La statue a été restaurée en 2000, retrouvant ainsi sa polychromie et les trois doigts qui manquaient. Toutefois, un de ces doigts a été récemment cassé. La crosse qu'on voit aujourd'hui remplace une crosse plus ancienne.

Statut, intérêt et protection

Intérêt de l'oeuvre : à signaler

Protections : classé au titre objet, 1915/01/04

Statut de la propriété : propriété de la commune

Références documentaires

Documents figurés

- **RETHEUIL. Saint Aubin (B du plan)**, impr. photoméc., par Étienne Moreau-Nélaton, photographe, 1913.
In : MOREAU-NÉLATON, Étienne. *Les Églises de chez nous. Arrondissement de Soissons*. Paris : H. Laurens, 1914, t. 3, fig. 663.

Bibliographie

- BOUCHEL, Émile. **Le culte de saint Aubin à Retheuil**. *Bulletin de la Société historique de Haute-Picardie*, tome 3e, 1925, p. 97-100.
p. 98.
- MOREAU-NÉLATON, Étienne. **Les Églises de chez nous. Arrondissement de Soissons**. 3 volumes. Paris : H. Laurens, 1914.
t. 3, p. 37.

Illustrations

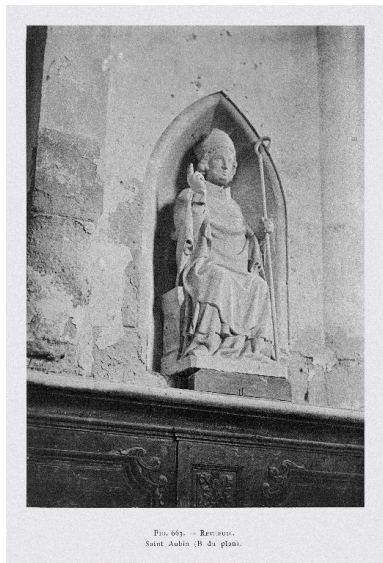

Photographie de la statue, réalisée par Étienne Moreau-Nélaton en 1913 (Les Églises de chez nous. Arrondissement de Soissons, t. 3, fig. 663).

Phot. Thierry Lefébure
IVR22_19950202464ZB



Vue frontale de la statue en 1993, avant sa restauration.

Phot. Thierry Lefébure
IVR22_19930200196V

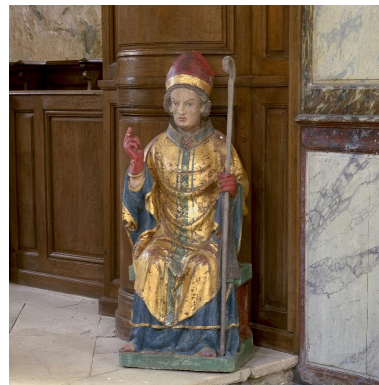

Vue générale de la statue en 2002, après restauration.

Phot. Thierry Lefébure
IVR22_20020200323XA

Dossiers liés

Oeuvre(s) contenue(s) :

Oeuvre(s) en rapport :

Le mobilier de l'église paroissiale Saint-Aubin de Retheuil (IM02000650) Picardie, Aisne, Retheuil, Église paroissiale Saint-Aubin, rue de l'Église

Auteur(s) du dossier : Christiane Riboulleau, Martine Plouvier, Bernadette Demetz

Copyright(s) : (c) Région Hauts-de-France - Inventaire général ; (c) Département de l'Aisne ; (c) AGIR-Pic

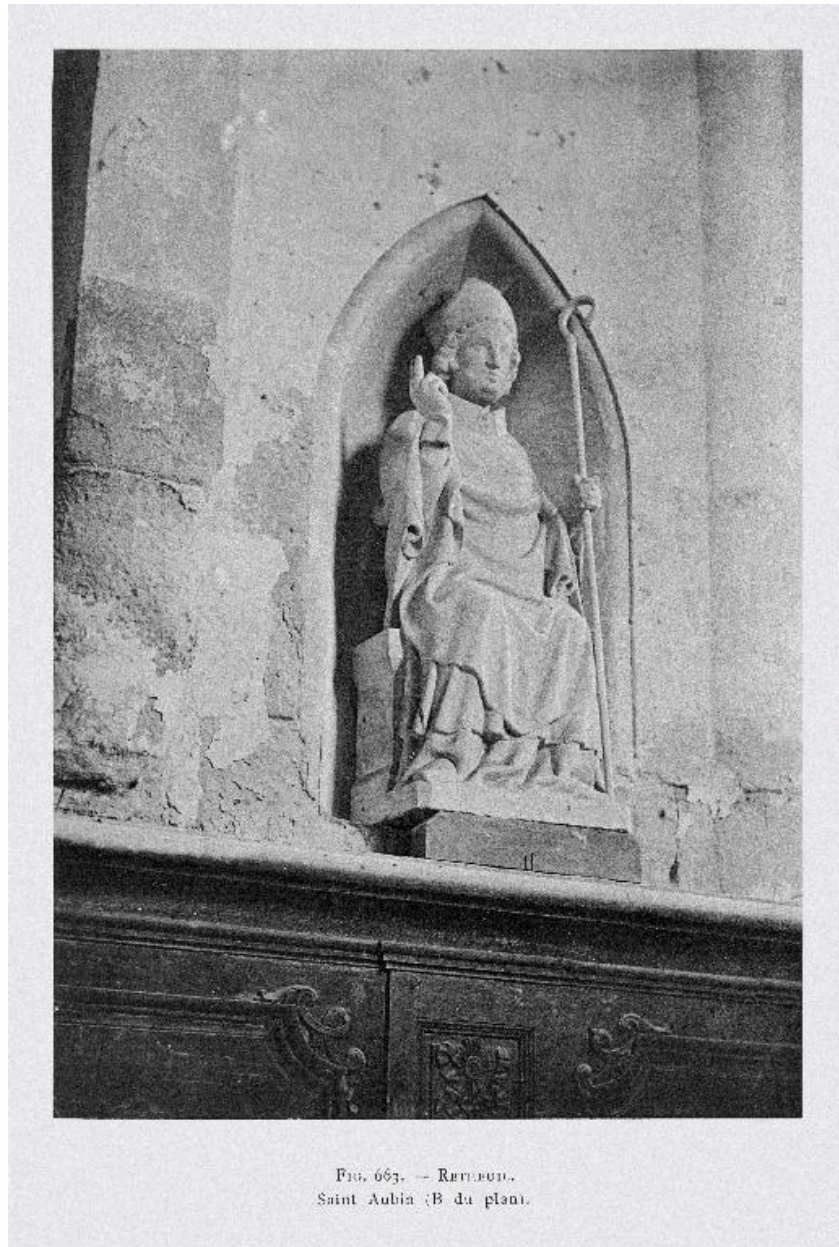

Photographie de la statue, réalisée par Étienne Moreau-Nélaton en 1913 (Les Églises de chez nous. Arrondissement de Soissons, t. 3, fig. 663).

IVR22_19950202464ZB

Auteur de l'illustration : Thierry Lefébure

(c) Ministère de la culture - Inventaire général ; (c) Département de l'Aisne ; (c) AGIR-Pic
reproduction soumise à autorisation du titulaire des droits d'exploitation



Vue frontale de la statue en 1993, avant sa restauration.

IVR22_19930200196V

Auteur de l'illustration : Thierry Lefébure

(c) Ministère de la culture - Inventaire général ; (c) Département de l'Aisne ; (c) AGIR-Pic
reproduction soumise à autorisation du titulaire des droits d'exploitation



Vue générale de la statue en 2002, après restauration.

IVR22_20020200323XA

Auteur de l'illustration : Thierry Lefébure

(c) Région Hauts-de-France - Inventaire général

reproduction soumise à autorisation du titulaire des droits d'exploitation