Hauts-de-France, Aisne
Château-Thierry
7 rue de la Madeleine, 14 rue Racine

Ancienne chapelle Sainte-Marie-Madeleine de Château-Thierry, devenue prison, puis bibliothèque et école maternelle

Références du dossier

Numéro de dossier : IA00127900
Date de l'enquête initiale : 1993
Date(s) de rédaction : 1993
Cadre de l'étude : inventaire topographique ville de Château-Thierry
Degré d'étude : étudié

Désignation

Dénomination : chapelle, prison
Vocable : Sainte-Marie-Madeleine
Destinations successives : bibliothèque

Compléments de localisation

Milieu d'implantation : en ville
Références cadastrales : 1832, C, 6613 ; 1982, AV, 153

Historique

La chapelle Sainte-Marie-Madeleine aurait été fondée en 1306, à l'emplacement d'une ancienne chapelle funéraire probablement, par Philippe le Bel en souvenir de sa femme Jeanne, comtesse de Champagne, fondatrice de l'hôtel-Dieu (travaux historiques). A l'est de cette chapelle s'étendait le principal cimetière de la ville, désaffecté en 1834.
L'administration des hospices vendit la chapelle au département en 1825 pour la transformer en prison. Elle fut à cette occasion entresolée, la charpente refaite et les murs percés de nouvelles baies. La prison fut désaffectée dans le courant du 19e siècle peu après la construction de la nouvelle prison.
Depuis 1902 l'ancienne chapelle abrite la bibliothèque municipale, logée auparavant dans la maison Jean de la Fontaine.

Période(s) principale(s) : 1er quart 14e siècle, 2e quart 19e siècle
Dates : 1306 (daté par travaux historiques), 1825 (daté par source)

Description

Les contreforts sont en calcaire moyen appareil. Les murs sont en moellon enduit. Le vaisseau unique, entresolé pour créer un étage carré, conservé sa voûte d'ogives. Il est couvert en tuiles mécaniques.

Eléments descriptifs

Matériau(x) du gros-oeuvre, mise en oeuvre et revêtement : calcaire ; enduit ; moyen appareil ; moellon
Matériau(x) de couverture : tuile plate mécanique
Plan : plan allongé
Étage(s) ou vaisseau(x) : 1 vaisseau, 1 étage carré
Couvrements : voûte d'ogives
Type(s) de couverture : toit à longs pans ; croupe
Escaliers : escalier dans-oeuvre : escalier tournant à retours sans jour, en charpente

Statut, intérêt et protection

L'intégralité du dossier est consultable au centre de documentation de l'Inventaire et du Patrimoine culturel.

Statut de la propriété : propriété publique

Illustrations

Vue générale, depuis la rue Racine.
Phot. Patrick Glotain
IVR22_19930200884VA

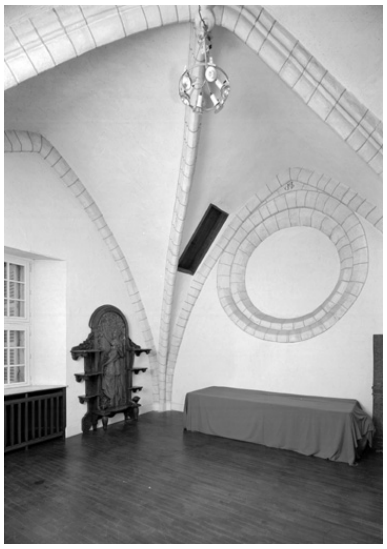

Le voûtement de la première travée.
Phot. Thierry Lefébure
IVR22_19930201918P

L'ancienne nef entresolée,
servant de réserve.
Phot. Thierry Lefébure
IVR22_19930201917P

Dossiers liés

Oeuvre(s) contenue(s) :
Oeuvre(s) en rapport :
La ville de Château-Thierry (IA00127895) Hauts-de-France, Aisne, Château-Thierry
étagère dressoir : le temps des cerises (IM02000941) Hauts-de-France, Aisne, Château-Thierry, Chapelle prison Sainte-Marie-Madeleine, bibliothèque, 7 rue de la Madeleine, 14 rue Racine
Groupe sculpté : La paye (IM02000949) Hauts-de-France, Aisne, Château-Thierry, Chapelle prison Sainte-Marie-Madeleine, bibliothèque, 7 rue de la Madeleine, 14 rue Racine
Maquette de monument aux morts, de la guerre de 1914-1918 (IM02000946) Hauts-de-France, Aisne, Château-Thierry, Chapelle prison Sainte-Marie-Madeleine, bibliothèque, 7 rue de la Madeleine, bibliothèque, 14 rue Racine
Maquette de monument aux morts de la guerre de 1914-1918 (IM02000945) Hauts-de-France, Aisne, Château-Thierry, Chapelle prison Sainte-Marie-Madeleine, bibliothèque, 7 rue de la Madeleine, 14 rue Racine
Maquette de monument aux morts de la guerre de 1914-1918 (IM02000944) Hauts-de-France, Aisne, Château-Thierry, Chapelle prison Sainte-Marie-Madeleine, bibliothèque, 7 rue de la Madeleine, 14 rue Racine
Projet de monument aux morts de la guerre de 1914-1918 (IM02000943) Hauts-de-France, Aisne, Château-Thierry, Chapelle prison Sainte-Marie-Madeleine, bibliothèque, 7 rue de la Madeleine, bibliothèque, 14 rue Racine
Ronde-bosse : le chou (IM02000942) Hauts-de-France, Aisne, Château-Thierry, Chapelle prison Sainte-Marie-Madeleine, bibliothèque, 7 rue de la Madeleine, 14 rue Racine
Socle (IM02000948) Hauts-de-France, Aisne, Château-Thierry, Chapelle prison Sainte-Marie-Madeleine, bibliothèque, 7 rue de la Madeleine, 14 rue Racine
Statue : l'enfant à la poupée (IM02000947) Hauts-de-France, Aisne, Château-Thierry, Chapelle prison Sainte-Marie-Madeleine, bibliothèque, 7 rue de la Madeleine, 14 rue Racine
Statue (petite nature) : un moine (IM02000940) Hauts-de-France, Aisne, Château-Thierry, Chapelle prison Sainte-Marie-Madeleine, bibliothèque, 7 rue de la Madeleine, 14 rue Racine

Auteur(s) du dossier : Xavier Massary de
Copyright(s) : (c) Région Hauts-de-France - Inventaire général

Vue générale, depuis la rue Racine.

IVR22_19930200884VA
Auteur de l'illustration : Patrick Glotain
(c) Ministère de la culture - Inventaire général ; (c) Département de l'Aisne ; (c) AGIR-Pic
reproduction soumise à autorisation du titulaire des droits d'exploitation

Le voûtement de la première travée.

IVR22_19930201918P
Auteur de l'illustration : Thierry Lefébure
(c) Ministère de la culture - Inventaire général ; (c) Département de l'Aisne ; (c) AGIR-Pic
reproduction soumise à autorisation du titulaire des droits d'exploitation

L'ancienne nef entresolée, servant de réserve.

IVR22_19930201917P
Auteur de l'illustration : Thierry Lefébure
(c) Ministère de la culture - Inventaire général ; (c) Département de l'Aisne ; (c) AGIR-Pic
reproduction soumise à autorisation du titulaire des droits d'exploitation