Hauts-de-France, Somme
Yzengremer
4 rue de Normandie, ancienne rue de Méneslies

Ancienne demeure du fabricant de serrures Ducastel-Dehesdin, puis Dehesdin-Couillet

Références du dossier

Numéro de dossier : IA80010396
Date de l'enquête initiale : 2015
Date(s) de rédaction : 2015
Cadre de l'étude : inventaire topographique Vimeu industriel
Degré d'étude : repéré

Désignation

Dénomination : demeure
Genre du destinataire : d'industriel
Parties constituantes non étudiées : dépendance, jardin, clôture de jardin, portail

Compléments de localisation

Milieu d'implantation : en village
Références cadastrales : 2014, OB, 289 à 291 ; 730 à 731

Historique

D'après les matrices cadastrales, la maison appartient à Nicolas Hilaire Ducastel-Dehesdin, fabricant de serrures (recensements de 1851 à 1881), puis à son gendre Adhélard Couillet-Ducastel (recensements de 1906 et 1911) ; vers 1917, elle devient la propriété d'Angéli Dehesdin-Couillet fabricant de clefs à Woincourt, qui la fait moderniser et redécorer.

Période(s) principale(s) : 2e quart 19e siècle (?), 1er quart 20e siècle

Description

Construite en briques et couverte d'ardoises au centre d'un vaste parcelle sur rue, la demeure est composée de deux ailes basses venant encadrer un corps de bâtiment principal comprenant un niveau de cave, un rez-de-chaussée surélevé, un étage et des combles à surcroît. Le rez-de-chaussée est accessible depuis un perron d'entrée à cinq marches. La travée centrale du bâtiment accueille une oriel, en faux pans de bois, au rez-de-chaussée et à l'étage. Une corniche édifiée en briques et peinte en ocre coure le long du corps de bâtiment central. Les ouvertures du rez-de-chaussée et du premier étage comportent des lambrequins.
L'intérieur, richement décoré, comporte dans le vestibule d'entrée deux blasons se faisant faces. Le nom du propriétaire de la demeure et son métier y sont à deviner sous forme de rébus. Des frises polychromes courent le long des murs et viennent compléter l'ensemble.

Eléments descriptifs

Matériau(x) du gros-oeuvre, mise en oeuvre et revêtement : brique
Matériau(x) de couverture : ardoise
Étage(s) ou vaisseau(x) : rez-de-chaussée surélevé, 1 étage carré
Couvrements :
Type(s) de couverture : toit à longs pans, croupe

Statut, intérêt et protection

Statut de la propriété : propriété privée

Références documentaires

Documents d'archive

- **3 P 834/6. Yzengremer. Matrice des propriétés foncières, 1882-1911**
  AD Somme. Série P ; 3 P 834/6. **Yzengremer. Matrice des propriétés foncières, 1882-1911**

- **3 P 834/7. Yzengremer. Matrice des propriétés foncières, 1911-1934**
  AD Somme. Série P ; 3 P 834/7. **Yzengremer. Matrice des propriétés foncières, 1911-1934**

Illustrations

Vue d'ensemble depuis
la rue de Normandie.
Phot. Thierry Lefébure
IVR22_20158000436NUC2AQ

Vue générale.
Phot. Thierry Lefébure
IVR22_20158000437NUC2AQ

Vestibule d'entrée.
Phot. Thierry Lefébure
IVR22_20158000439NUC2A

Blason du vestibule d'entrée.
Phot. Thierry Lefébure
IVR22_20158000435NUC2A

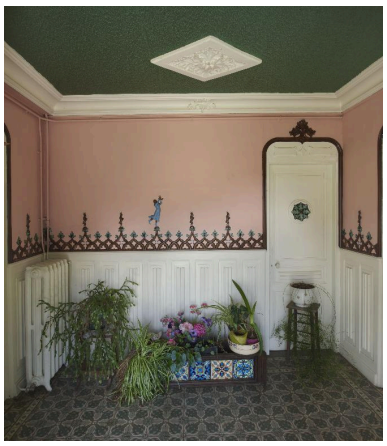

Décor du vestibule d'entrée.
Phot. Thierry Lefébure
IVR22_20158000438NUC2AQ

Dossiers liés

Dossiers de synthèse :
Le nouveau modèle résidentiel des élites industrielles et rurales (IA99000013)
Les demeures patronales du Vimeu industriel (IA80010250)
Oeuvre(s) contenue(s) :
Oeuvre(s) en rapport :
Le village d'Yzengremer (IA80010077) Hauts-de-France, Somme, Yzengremer

Auteur(s) du dossier : Frédéric-Nicolas Kocourek
Copyright(s) : (c) Région Hauts-de-France - Inventaire général ; (c) Syndicat mixte Baie de Somme - Trois Vallées

Vue d'ensemble depuis la rue de Normandie.

IVR22_20158000436NUC2AQ
Auteur de l'illustration : Thierry Lefébure
(c) Région Hauts-de-France - Inventaire général ; (c) Baie de Somme - Trois Vallées
reproduction soumise à autorisation du titulaire des droits d'exploitation

Vue générale.

IVR22_20158000437NUC2AQ
Auteur de l'illustration : Thierry Lefébure
(c) Région Hauts-de-France - Inventaire général ; (c) Baie de Somme - Trois Vallées
reproduction soumise à autorisation du titulaire des droits d'exploitation

Vestibule d'entrée.

IVR22_20158000439NUC2A
Auteur de l'illustration : Thierry Lefébure
(c) Région Hauts-de-France - Inventaire général ; (c) Baie de Somme - Trois Vallées
reproduction soumise à autorisation du titulaire des droits d'exploitation

Blason du vestibule d'entrée.

IVR22_20158000435NUC2A
Auteur de l'illustration : Thierry Lefébure
(c) Région Hauts-de-France - Inventaire général ; (c) Baie de Somme - Trois Vallées
reproduction soumise à autorisation du titulaire des droits d'exploitation

Décor du vestibule d'entrée.

IVR22_20158000438NUC2AQ
Auteur de l'illustration : Thierry Lefébure
(c) Région Hauts-de-France - Inventaire général ; (c) Baie de Somme - Trois Vallées
reproduction soumise à autorisation du titulaire des droits d'exploitation