Hauts-de-France, Somme
Cardonnette
Eglise paroissiale Saint-Vaast, place de l' Eglise

Statue (petite nature) : Christ aux liens

Références du dossier

Numéro de dossier : IM80000337
Date de l'enquête initiale : 1999
Date(s) de rédaction : 1999
Cadre de l'étude : inventaire topographique canton de Villers-Bocage, mobilier et objets religieux
Degré d'étude : étudié

Désignation

Dénomination : statue
Précision sur la dénomination : petite nature
Titres : Christ aux liens

Compléments de localisation

Milieu d'implantation : en village
Emplacement dans l'édifice : choeur

Historique

Cette statue du Christ a été transférée dans l'église de Cardonnette en 1987. Elle se trouvait jusque-là dans le cimetière : elle avait été placée sur la tombe du curé Delucheux en 1898. Auparavant, elle était vénérée dans le centre du pays. Son style est assez grossier (forte disproportion de la tête et du corps). Elle peut remonter à la 1ère moitié du 17e siècle. La même iconographie se retrouve à Villers-Bocage (16e siècle), où le Christ assis est toutefois d'une exécution moins grossière.

Période(s) principale(s) : 1ère moitié 17e siècle (?)

Description

Eléments descriptifs

Catégorie(s) technique(s) : sculpture
Eléments structurels, forme, fonctionnement : revers plat

Matériaux : bois (en plusieurs éléments) : taillé, gravé

Mesures :

Dimensions totales : h = 115 ; la = 40 ; pr = 50.

Représentations :
figure biblique ; Christ souffrant

Le Christ, vêtu du perizonium et d'un manteau, est assis les mains liées, tenant un roseau. La couronne d'épines est posée sur sa tête.

État de conservation

traces de peinture

Statut, intérêt et protection

L'intégralité du dossier est consultable au centre de documentation de l'Inventaire et du Patrimoine culturel.

Intérêt de l'œuvre : à signaler
Protections : inscrit au titre objet, 1981/06/18
Statut de la propriété : propriété de la commune

Illustrations

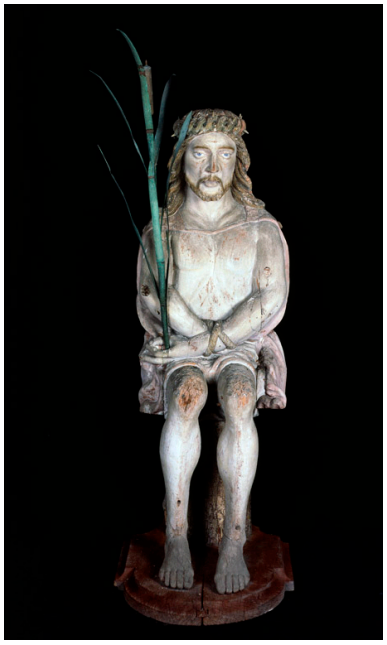

Vue générale.
Phot. Irwin Leullier
IVR22_19998000175XA

Dossiers liés

Oeuvre(s) contenue(s) :
Oeuvre(s) en rapport :
Le mobilier de l'église paroissiale Saint-Vaast de Cardonnette (IM80000339) Hauts-de-France, Somme, Cardonnette, Eglise paroissiale Saint-Vaast, place de l' Eglise

Auteur(s) du dossier : Sandrine Platerier, Judith Förstel
Copyright(s) : (c) Région Hauts-de-France - Inventaire général

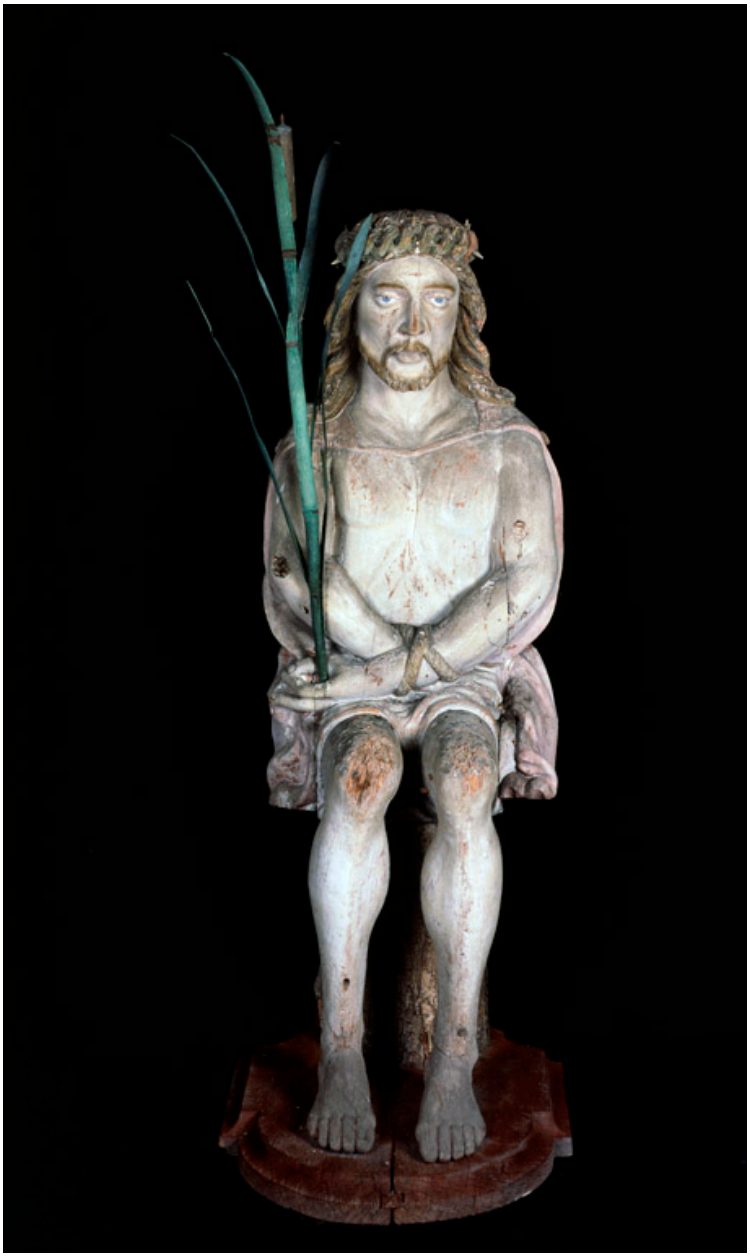

Vue générale.

IVR22_19998000175XA
Auteur de l'illustration : Irwin Leullier
(c) Ministère de la culture - Inventaire général ; (c) Département de la Somme ; (c) AGIR-Pic
reproduction soumise à autorisation du titulaire des droits d'exploitation