

Hauts-de-France, Nord  
Villeneuve-d'Ascq  
Quartier Le Pont-de-Bois  
3 rue du Barreau

## **Bibliothèque universitaire de l'Ensemble littéraire et juridique, actuellement Université de Lille dit Campus du Pont-de-Bois**

### **Références du dossier**

Numéro de dossier : IA59005335  
Date de l'enquête initiale : 2017  
Date(s) de rédaction : 2018  
Cadre de l'étude : enquête thématique régionale Patrimoine de Villeneuve-d'Ascq, ville nouvelle  
Degré d'étude : recensé

### **Désignation**

Dénomination : bibliothèque  
Appellation : BU Pont-de-Bois

### **Compléments de localisation**

Milieu d'implantation : en ville  
Références cadastrales : 2017, ND, 88

### **Historique**

Période(s) principale(s) : 3e quart 20e siècle ()  
Dates : 1974 (daté par source)  
Auteur(s) de l'oeuvre : Pierre Vago (architecte, attribution par source)  
Personne(s) liée(s) à l'histoire de l'oeuvre : Ministère de l'Éducation nationale (commanditaire, attribution par source)

### **Statut, intérêt et protection**

Statut de la propriété : propriété de l'État

### **Présentation**

Située au sud du Forum, la bibliothèque universitaire est conçue par l'architecte Pierre Vago en 1974. Elle consiste en un imposant bloc de béton de deux étages dont les façades semblent aveugles. Les salles de lecture se concentrent autour d'un vaste puits de lumière qui éclaire également le hall d'accueil. Les réserves sont abritées dans un cube de béton aveugle, imbriqué dans l'angle sud-est de la bibliothèque.

### **Références documentaires**

#### **Bibliographie**

- PIGNOT, Victoria (dir.). **La bibliothèque universitaire de Lille 3 : un nouveau "Learning center"?**. Les Dossiers du LACTH n° 1, 2017.  
Étude de l'atelier de projet Histoire théorie et projet de l'École Nationale Supérieure d'Architecture et Paysage de Lille.

## Illustrations

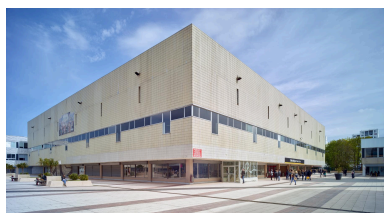

Vue d'ensemble depuis  
l'angle nord-ouest de l'édifice.  
Phot. Pierre Thibaut  
IVR32\_20195900112NUCA



L'entrée, donnant sur le Forum.  
Phot. Pierre Thibaut  
IVR32\_20195900110NUCA



Vue de la bibliothèque  
depuis l'entrée sur le campus.  
Phot. Pierre Thibaut  
IVR32\_20195900053NUCA

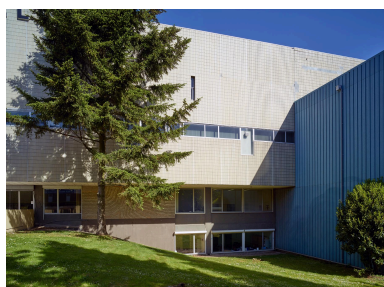

Le volume, aveugle, des  
réserves (à droite) est imbriqué  
dans celui de la bibliothèque.  
Phot. Pierre Thibaut  
IVR32\_20195900121NUCA

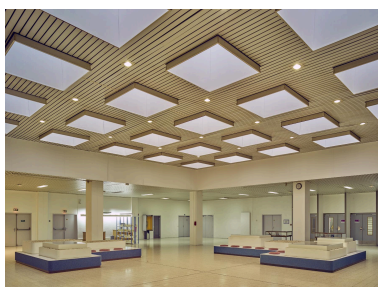

Le hall d'accueil.  
Phot. Pierre Thibaut  
IVR32\_20195900075NUCA



Détail des escaliers intérieurs :  
le béton est laissé brut.  
Phot. Pierre Thibaut  
IVR32\_20195900076NUCA



Le patio, au centre, permet l'éclairage  
des salles de travail et de consultation.  
Phot. Pierre Thibaut  
IVR32\_20195900109NUCA



Vue des salles de travail sur  
le patio, qui éclaire le hall  
d'entrée, situé au-dessous.  
Phot. Pierre Thibaut  
IVR32\_20195900108NUCA



Salle de travail et de  
consultation du premier étage.  
Phot. Pierre Thibaut  
IVR32\_20195900101NUCA



Angle (nord-ouest) de la salle de travail du premier étage.

Phot. Pierre Thibaut  
IVR32\_20195900104NUCA



Vue des réserves.

Phot. Pierre Thibaut  
IVR32\_20195900066NUCA

## Dossiers liés

**Oeuvre(s) contenue(s) :**

**Oeuvre(s) en rapport :**

Faculté de Lettres, Université Charles de Gaulle Lille 3 (IA59005334) Nord-Pas-de-Calais, Nord, Villeneuve-d'Ascq, Quartier Pont-de-Bois, rue

Auteur(s) du dossier : Leslie Dupuis

Copyright(s) : (c) Région Hauts-de-France - Inventaire général



Vue d'ensemble depuis l'angle nord-ouest de l'édifice.

IVR32\_20195900112NUCA

Auteur de l'illustration : Pierre Thibaut

Date de prise de vue : 2019

(c) Région Hauts-de-France - Inventaire général

reproduction soumise à autorisation du titulaire des droits d'exploitation

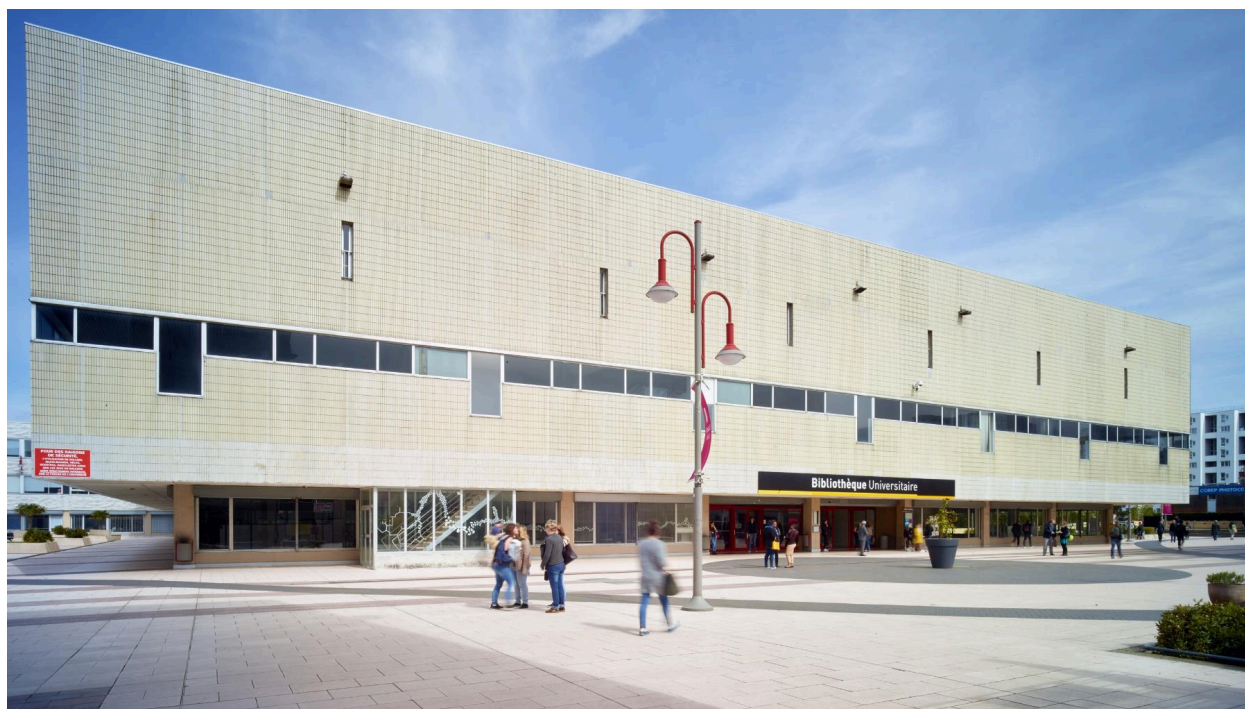

L'entrée, donnant sur le Forum.

IVR32\_20195900110NUCA

Auteur de l'illustration : Pierre Thibaut

Date de prise de vue : 2019

(c) Région Hauts-de-France - Inventaire général

reproduction soumise à autorisation du titulaire des droits d'exploitation



Vue de la bibliothèque depuis l'entrée sur le campus.

IVR32\_20195900053NUCA

Auteur de l'illustration : Pierre Thibaut

Date de prise de vue : 2019

(c) Région Hauts-de-France - Inventaire général

reproduction soumise à autorisation du titulaire des droits d'exploitation



Le volume, aveugle, des réserves (à droite) est imbriqué dans celui de la bibliothèque.

IVR32\_20195900121NUCA

Auteur de l'illustration : Pierre Thibaut

Date de prise de vue : 2019

(c) Région Hauts-de-France - Inventaire général

reproduction soumise à autorisation du titulaire des droits d'exploitation



Le hall d'accueil.

IVR32\_20195900075NUCA

Auteur de l'illustration : Pierre Thibaut

Date de prise de vue : 2019

(c) Région Hauts-de-France - Inventaire général

reproduction soumise à autorisation du titulaire des droits d'exploitation



Détail des escaliers intérieurs : le béton est laissé brut.

IVR32\_20195900076NUCA

Auteur de l'illustration : Pierre Thibaut

Date de prise de vue : 2019

(c) Région Hauts-de-France - Inventaire général

reproduction soumise à autorisation du titulaire des droits d'exploitation



Le patio, au centre, permet l'éclairage des salles de travail et de consultation.

IVR32\_20195900109NUCA

Auteur de l'illustration : Pierre Thibaut

Date de prise de vue : 2019

(c) Région Hauts-de-France - Inventaire général

reproduction soumise à autorisation du titulaire des droits d'exploitation



Vue des salles de travail sur le patio, qui éclaire le hall d'entrée, situé au-dessous.

IVR32\_20195900108NUCA

Auteur de l'illustration : Pierre Thibaut

Date de prise de vue : 2019

(c) Région Hauts-de-France - Inventaire général

reproduction soumise à autorisation du titulaire des droits d'exploitation



Salle de travail et de consultation du premier étage.

IVR32\_20195900101NUCA

Auteur de l'illustration : Pierre Thibaut

Date de prise de vue : 2019

(c) Région Hauts-de-France - Inventaire général  
reproduction soumise à autorisation du titulaire des droits d'exploitation



Angle (nord-ouest) de la salle de travail du premier étage.

IVR32\_20195900104NUCA

Auteur de l'illustration : Pierre Thibaut

Date de prise de vue : 2019

(c) Région Hauts-de-France - Inventaire général

reproduction soumise à autorisation du titulaire des droits d'exploitation



Vue des réserves.

IVR32\_20195900066NUCA

Auteur de l'illustration : Pierre Thibaut

Date de prise de vue : 2019

(c) Région Hauts-de-France - Inventaire général

reproduction soumise à autorisation du titulaire des droits d'exploitation