

Hauts-de-France, Somme
Villers-Bretonneux
19 route de Péronne

Ferme Lefèvre

Références du dossier

Numéro de dossier : IA80010588

Date de l'enquête initiale : 2020

Date(s) de rédaction : 2020

Cadre de l'étude : inventaire préliminaire Val de Somme, enquête thématique régionale La première Reconstruction, patrimoine de la Reconstruction

Degré d'étude : étudié

Désignation

Dénomination : ferme

Appellation : Ferme Lefèvre

Parties constituantes non étudiées : bergerie, étable à vaches, porcherie, pigeonnier, grange, logement patronal, logement de contremaître, abreuvoir, hangar agricole, cour, jardin potager, citerne

Compléments de localisation

Milieu d'implantation : en village

Références cadastrales : 1933, A2, 410 à 414

Historique

Les sources conservées aux archives départementales (série 10R), comprennent un projet de construction du bâtiment des écuries de la ferme Lefèvre, pour Melle Poiret, sur les plans des architectes A. Duchêne, M. Dupré et M. Gauderon. C'est l'une des trois fermes appartenant à Melle Poiret, avec celle de [La Couture](#), au sud de la ville. L'édifice, visible sur le cadastre de 1933 comprend un logis et deux vastes écuries à l'est et à l'ouest de la cour, au centre de laquelle se trouve un vaste abreuvoir. Des dépendances occupent l'angle sud-est de la cour. La vue aérienne (IGN) de 1947 montre la présence d'un hangar au fond de la cour, agrandi à l'est avant 1961 (vue IGN).

Période(s) principale(s) : 1er quart 20e siècle, 2e quart 20e siècle

Auteur(s) de l'oeuvre : Marcel Aloïs Alphonse Gauderon (architecte, attribution par source), A. Duchêne (architecte, attribution par source), M. Dupré (architecte, attribution par source)

Description

Les différents bâtiments de la ferme sont implantés autour d'une vaste cour rectangulaire, fermée par un mur bahut et accessible par un large portail. Au centre de la cour subsiste la trace d'un abreuvoir. Les anciennes écuries, à l'est et à l'ouest de la cour, sont construites en briques et couvertes d'ardoises. Le logis, en retrait de la route, est un pavillon à étage carré sur rez-de-chaussée surélevé, qui dispose d'un accès indépendant et d'un jardin. Un hangar occupe le fond de la cour. Un petit logement en rez-de-chaussée est adossé à la façade sud de l'écurie est. Des dépendances sont situées dans l'angle sud-est de la cour.

Éléments descriptifs

Matériau(x) du gros-oeuvre, mise en oeuvre et revêtement : brique

Matériau(x) de couverture : ardoise

Étage(s) ou vaisseau(x) : sous-sol, en rez-de-chaussée surélevé, 1 étage carré

Statut, intérêt et protection

Cette importante exploitation agricole est reconstruite après la Première Guerre mondiale, sur un plan inspiré des fermes modèles. Les écuries sont construites sur le même modèle que celle de La Couture, également reconstruite pour Melle Poiret.

Statut de la propriété : propriété privée

Références documentaires

Documents figurés

- **Propriété de Melle Poiret. Villers-Bretonneux - Somme. Ferme Lefèvre, route de Péronne. Construction du bâtiment des écuries. Plan au sol, élévation et coupes**, par Gauderon architecte (AD Somme ; 10R 1274).

Illustrations

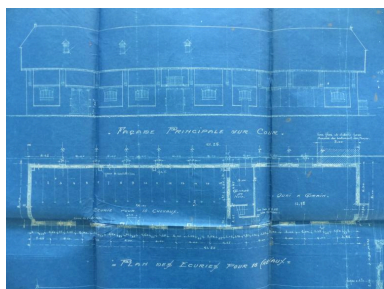

Propriété de Melle Poiret. Villers-Bretonneux. Ferme Lefèvre, route de Péronne. Construction du bâtiment des écuries. Façade principale sur cour et plan au sol, par A. Duchène, M. Dupré et M. Gauderon architectes (AD Somme ; 10R 1274).
Phot. Isabelle Barbedor
IVR32_20208005254NUCA

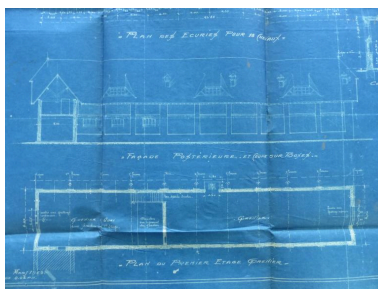

Propriété de Melle Poiret. Villers-Bretonneux. Ferme Lefèvre, route de Péronne. Construction du bâtiment des écuries. Façade postérieure et plan de l'étage, par A. Duchène, M. Dupré et M. Gauderon architectes (AD Somme ; 10R 1274).
Phot. Isabelle Barbedor
IVR32_20208005255NUCA

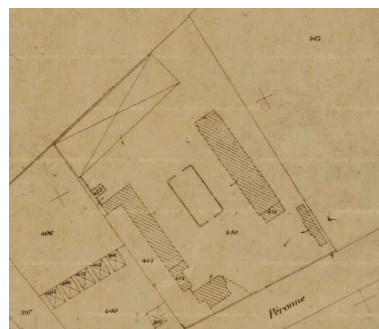

Extrait du cadastre de 1933. Section A, dite du Nord, 2e feuille (AD Somme 73W_CP_696_3).
Phot. Archives départementales de la Somme
IVR32_20208005249NUCA



Vue de situation, depuis le sud-ouest.
Phot. Isabelle Barbedor
IVR32_20208005250NUCA



Vue du logis.
Phot. Isabelle Barbedor
IVR32_20208005251NUCA



Vue des écuries et du logement de contremaître.
Phot. Isabelle Barbedor
IVR32_20208005252NUCA



Vue des étables, du hangar et des écuries, cour.
Phot. Isabelle Barbedor
IVR32_20208005253NUCA

Dossiers liés

Oeuvre(s) contenue(s) :

Oeuvre(s) en rapport :

La ville de Villers-Bretonneux (IA80010669) Hauts-de-France, Somme, Villers-Bretonneux

Auteur(s) du dossier : Isabelle Barbedor

Copyright(s) : (c) Région Hauts-de-France - Inventaire général

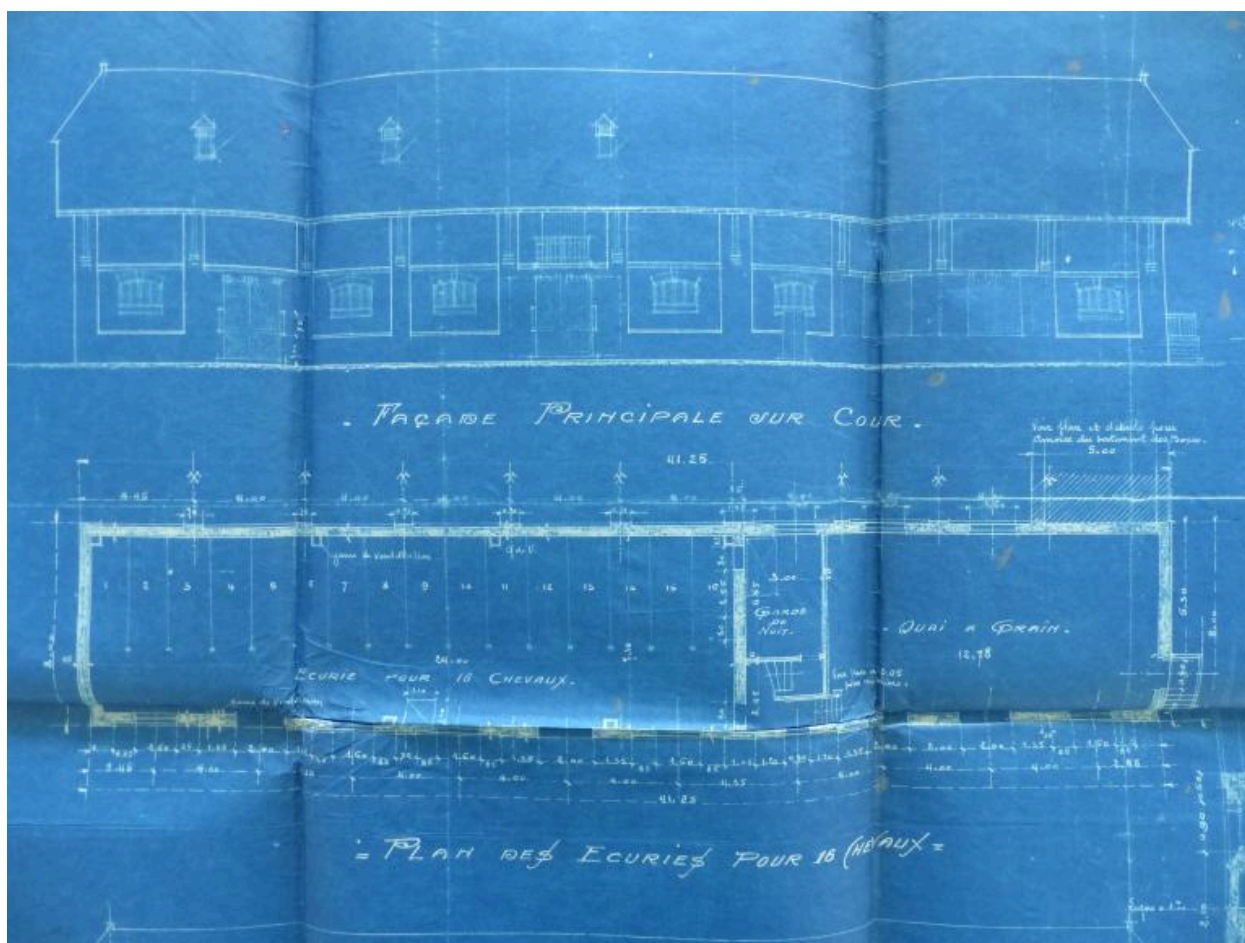

Propriété de Melle Poiret. Villers-Bretonneux. Ferme Lefèvre, route de Péronne. Construction du bâtiment des écuries. Façade principale sur cour et plan au sol, par A. Duchène, M. Dupré et M. Gauderon architectes (AD Somme ; 10R 1274).

IVR32_20208005254NUCA

Auteur de l'illustration : Isabelle Barbedor

(c) Région Hauts-de-France - Inventaire général ; (c) Département de la Somme - Archives départementales reproduction soumise à autorisation du titulaire des droits d'exploitation



Propriété de Melle Poirer. Villers-Bretonneux. Ferme Lefèvre, route de Péronne. Construction du bâtiment des écuries. Façade postérieure et plan de l'étage, par A. Duchène, M. Dupré et M. Gauderon architectes (AD Somme ; 10R 1274).

IVR32_20208005255NUCA

Auteur de l'illustration : Isabelle Barbedor

(c) Région Hauts-de-France - Inventaire général ; (c) Département de la Somme - Archives départementales
reproduction soumise à autorisation du titulaire des droits d'exploitation

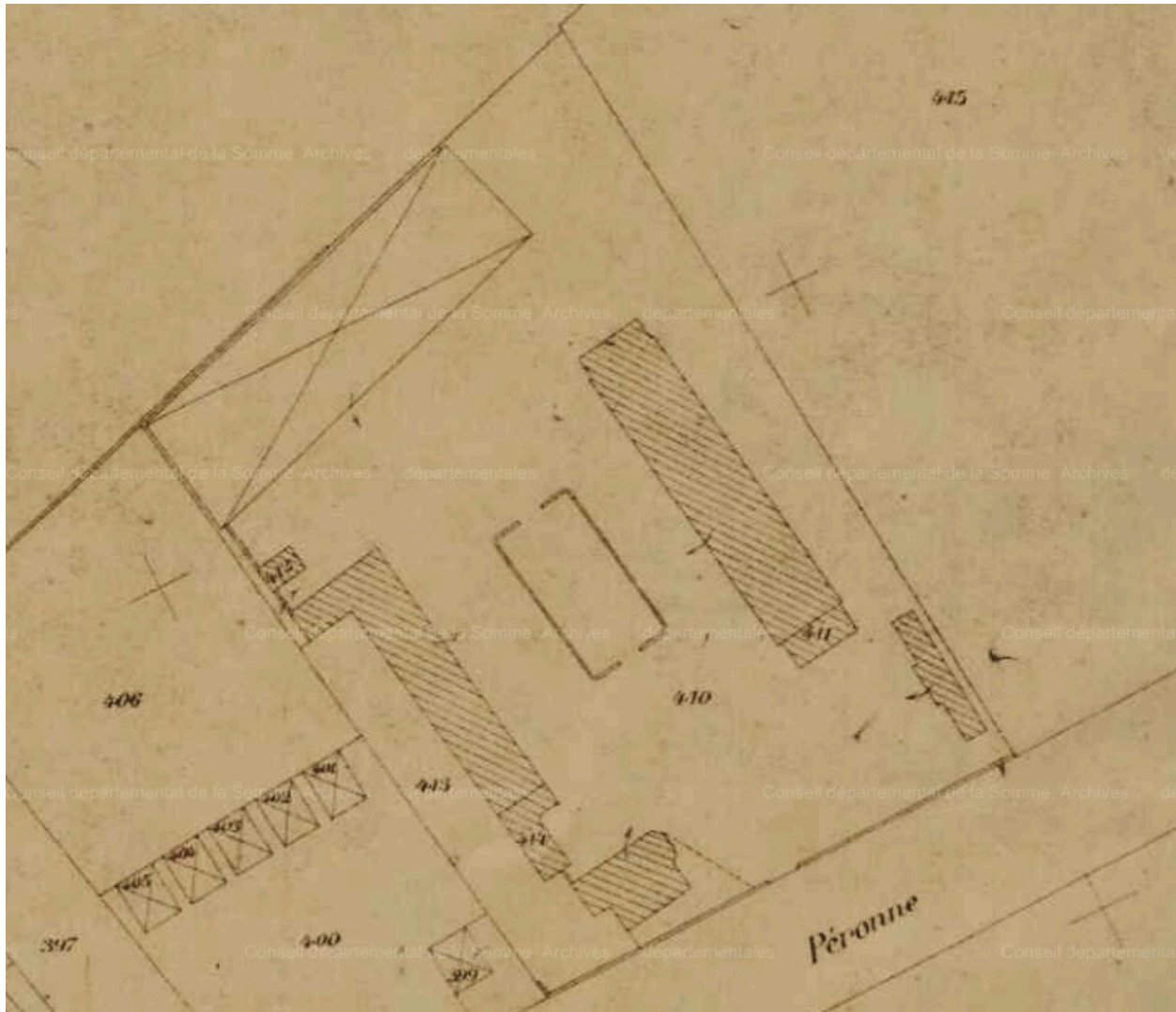

Extrait du cadastre de 1933. Section A, dite du Nord, 2e feuille (AD Somme 73W_CP_696_3).

IVR32_20208005249NUCA

Auteur de l'illustration : Archives départementales de la Somme

(c) Département de la Somme - Archives départementales ; (c) Région Hauts-de-France - Inventaire général
reproduction soumise à autorisation du titulaire des droits d'exploitation



Vue de situation, depuis le sud-ouest.

IVR32_20208005250NUCA

Auteur de l'illustration : Isabelle Barbedor

(c) Région Hauts-de-France - Inventaire général

reproduction soumise à autorisation du titulaire des droits d'exploitation



Vue du logis.

IVR32_20208005251NUCA

Auteur de l'illustration : Isabelle Barbedor

(c) Région Hauts-de-France - Inventaire général

reproduction soumise à autorisation du titulaire des droits d'exploitation



Vue des écuries et du logement de contremaître.

IVR32_20208005252NUCA

Auteur de l'illustration : Isabelle Barbedor

(c) Région Hauts-de-France - Inventaire général

reproduction soumise à autorisation du titulaire des droits d'exploitation



Vue des étables, du hangar et des écuries, cour.

IVR32_20208005253NUCA

Auteur de l'illustration : Isabelle Barbedor

(c) Région Hauts-de-France - Inventaire général

reproduction soumise à autorisation du titulaire des droits d'exploitation