Hauts-de-France, Nord
Pont-sur-Sambre
119 Grand'Rue

Maison natale du peintre Félix Del Marle (Félix Delmarle (1889-1952))

Références du dossier

Numéro de dossier : IA59001374
Date de l'enquête initiale : 2001
Date(s) de rédaction : 2002, 2022
Cadre de l'étude : enquête thématique départementale Patrimoine XXe Maubeuge et Val de Sambre
Degré d'étude : étudié
Référence du dossier Monument Historique : PA59000095

Désignation

Dénomination : maison
Appellation : Del Marle

Compléments de localisation

Milieu d'implantation : en village
Références cadastrales : 2001, AD, 276, 400, 149

Historique

La maison date du milieu du XIXe siècle et devient la maison patronale d'une brasserie construite vers 1888. La brasserie-malterie Delmarle cesse ses activités vers 1950.
Elle est la maison natale du peintre Félix Del Marle (1889-1952) où il réalise vers 1926 un décor néo-plasticien qu'il modifie vers 1945. Ce décor a été redécouvert lors de travaux d'aménagement de la maison en gîte en mars 2001. La restauratrice Magdalena Varanguien de Villepin a été chargée de la campagne de conservation-restauration. Elle a dégagé les murs et le plafond et a procédé à une restauration des peintures et des boiseries.
La maison est inscrite partiellement au titre des Monuments Historiques depuis 2003.

Période(s) principale(s) : milieu 19e siècle
Période(s) secondaire(s) : 1er quart 20e siècle
Dates : (daté par travaux historiques)
Auteur(s) de l'oeuvre : Félix Del Marle (peintre, attribution par travaux historiques)

Description

La maison est située dans la rue principale traversant le village, en retrait par rapport à la rue. La parcelle est étroite et allongée et donne sur la Sambre à l'arrière. La maison s'élève sur deux niveaux avec combles, en brique et pierre (soubassement) recouvertes d'un enduit. La couverture est à deux pans, couverte d'ardoise. Le logis comporte six travées reprenant la disposition intérieure des pièces.
En entrant dans la maison, un couloir dessert une pièce à droite et deux pièces en enfilade à gauche. La pièce décorée par Félix Del Marle (1889-1952) est la première pièce à gauche. C'est une pièce de 28 m^{2}, éclairée par deux baies (rénovées) donnant sur la rue. Les compositions géométriques de style néo-plasticien couvrent les murs et le plafond. À l'origine, un mobilier (conçu par le menuisier-ébéniste Camille Delhaye), une moquette au décor géométrique, des luminaires aux formes géométriques et des portes en fer complétaient le décor. Les dépendances (anciennes étables, écuries) et la brasserie sont également en rénovation, mais ne font pas l'objet d'une protection au titre des Monuments Historiques.

Eléments descriptifs

Matériau(x) du gros-oeuvre, mise en oeuvre et revêtement : brique ; enduit
Matériau(x) de couverture : ardoise
Étage(s) ou vaisseau(x) : 1 étage carré, comble à surcroît
Élévations extérieures : élévation à travées
Type(s) de couverture : toit à deux pans

Typologies et état de conservation

État de conservation : restauré

Décor

Techniques : peinture
Représentations : ornement géométrique
Précision sur les représentations :

Les murs et le plafond sont couverts de peintures de formes géométriques, réalisées selon les théories du néo-plasticisme mises au point par Mondrian. Les a-plats sont réalisés dans les couleurs primaires (bleu, rouge et jaune) séparées par des bandes noires.

Statut, intérêt et protection

Le décor géométrique réalisé par le peintre Félix Del Marle dans le salon de sa maison natale est un ensemble unique conservé.

Intérêt de l'œuvre : maison natale, à signaler
Éléments remarquables : salon
Protections : inscrit MH partiellement, 2003/09/19

Inscrit au titre objet immeuble par destination : le salon situé au rez-de-chaussée sur rue (cad. AD 276)

Statut de la propriété : propriété de la commune

Liens web

- Dossier d'origine numérisé. : http://www2.culture.gouv.fr/documentation/memoire/HTML/IVR31/IA59001374/index.htm
- Base Mérimée. Dossier architecture. PA59000095. Pont-sur-Sambre (Nord). Maison natale du peintre Félix Del Marle (1889-1952). [consulté le 17/11/2023] : https://www.pop.culture.gouv.fr/notice/merimee/PA59000095

Illustrations

Élévation antérieure de la maison.
Phot. Thierry Petitberghien
IVR31_20025902331X

Vue générale de l'aile occidentale de l'ancienne brasserie-malterie, depuis la cour, en cours de restauration (août 2001).
Phot. Thierry Petitberghien
IVR31_20015901746ZA

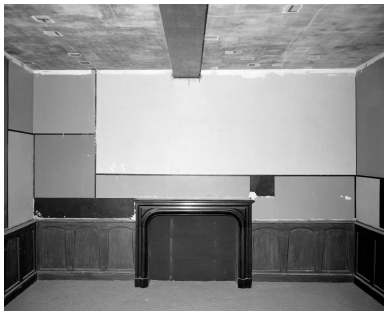

Pièce décorée par Félix Del Marle (1889-1952) : vue générale des murs 2B et 2A, en cours de restauration (août 2001).
Phot. Thierry Petitberghien
IVR31_20015901731X

Pièce décorée par Félix Del Marle (1889-1952) : vue générale des murs 2B, 2A et 1 B en cours de restauration (août 2001). Phot. Thierry Petitberghien IVR31_20015901726V

Pièce décorée par Félix Del Marle (1889-1952) : vue générale des murs 3B et 2B en cours de restauration et les sondages du plafond (août 2001). Phot. Thierry Petitberghien IVR31_20015901728V

Pièce décorée par Félix Del Marle (1889-1952) : vue générale des murs 1A et 4 en cours de restauration et les sondages du plafond (août 2001). Phot. Thierry Petitberghien IVR31_20015901742ZA

Pièce décorée par Félix Del Marle (1889-1952) : vue générale du mur 4 en cours de restauration (août 2001). Phot. Thierry Petitberghien IVR31_20015901743ZA

Pièce décorée par Félix Del Marle (1889-1952) à l'issue de la campagne de restauration (mars 2002) : vue générale des murs 3B, 2B et le plafond. Phot. Thierry Petitberghien IVR31_20025900731ZA

Pièce décorée par Félix Del Marle (1889-1952) à l'issue de la campagne de restauration (mars 2002) : vue en contre-plongée des murs 3B 2B et le plafond. Phot. Thierry Petitberghien IVR31_20025901259X

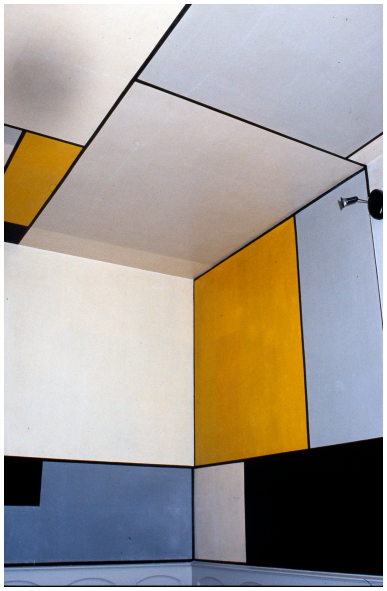

Pièce décorée par Félix Del Marle (1889-1952) à l'issue de la campagne de restauration (mars 2002) : angle ouest, partie supérieure des murs 2A et 1B et le plafond.
Phot. Thierry Petitberghien
IVR31_20025900738ZA

Pièce décorée par Félix Del Marle (1889-1952) à l'issue de la campagne de restauration (mars 2002) : angle est-ouest, les murs 1A, 4 et le plafond.
Phot. Thierry Petitberghien
IVR31_20025900736ZA

Pièce décorée par Félix Del Marle (1889-1952) à l'issue de la campagne de restauration (mars 2002) : le mur 4 et le plafond.
Phot. Thierry Petitberghien
IVR31_20025901233X

Pièce décorée par Félix Del Marle (1889-1952) à l'issue de la campagne de restauration (mars 2002) : les murs 4 (partie), 3A et le plafond.
Phot. Thierry Petitberghien
IVR31_20025901257X

Pièce décorée par Félix Del Marle (1889-1952) à l'issue de la campagne de restauration (mars 2002) : vue générale du plafond.
Phot. Thierry Petitberghien
IVR31_20025900742ZA

Pièce décorée par Félix Del Marle (1889-1952) à l'issue de la campagne de restauration (mars 2002) : vue générale du plafond.
Phot. Thierry Petitberghien
IVR31_20025901255X

Dossiers liés

Est partie constituante de : Brasserie-malterie Delmarle. (IA59000270) Hauts-de-France, Nord, Pont-sur-Sambre, 115, 119 Grande Rue

Dossiers de synthèse :

Les maisons XXe siècle de Maubeuge et du Val de Sambre (IA59001928)

Oeuvre(s) contenue(s) :

Auteur(s) du dossier : Lucie Grembert, Sophie Luchier

Copyright(s) : (c) Région Hauts-de-France - Inventaire général

Élévation antérieure de la maison.

IVR31_20025902331X
Auteur de l'illustration : Thierry Petitberghien
Date de prise de vue : 2002
(c) Région Hauts-de-France - Inventaire général
reproduction soumise à autorisation du titulaire des droits d'exploitation

Vue générale de l'aile occidentale de l'ancienne brasserie-malterie, depuis la cour, en cours de restauration (août 2001).

IVR31_20015901746ZA
Auteur de l'illustration : Thierry Petitberghien
Date de prise de vue : 2001
(c) Région Hauts-de-France - Inventaire général
reproduction soumise à autorisation du titulaire des droits d'exploitation

Pièce décorée par Félix Del Marle (1889-1952) : vue générale des murs 2B et 2A, en cours de restauration (août 2001).

IVR31_20015901731X
Auteur de l'illustration : Thierry Petitberghien
Date de prise de vue : 2001
(c) Région Hauts-de-France - Inventaire général
reproduction soumise à autorisation du titulaire des droits d'exploitation

Pièce décorée par Félix Del Marle (1889-1952) : vue générale des murs 2B, 2A et 1 B en cours de restauration (août 2001).

Référence du document reproduit :

- **Plan de l'hôpital général du Hainaut** (AD Nord ; C 5802).

IVR31_20015901726V
Auteur de l'illustration : Thierry Petitberghien
Date de prise de vue : 2001
(c) Région Hauts-de-France - Inventaire général ; (c) Département du Nord - Archives départementales
reproduction soumise à autorisation du titulaire des droits d'exploitation

Pièce décorée par Félix Del Marle (1889-1952) : vue générale des murs 3B et 2B en cours de restauration et les sondages du plafond (août 2001).

Référence du document reproduit :

- **Plan de l'hôpital général du Hainaut** (AD Nord ; C 5802).

IVR31_20015901728V
Auteur de l'illustration : Thierry Petitberghien
Date de prise de vue : 2001
(c) Région Hauts-de-France - Inventaire général ; (c) Département du Nord - Archives départementales
reproduction soumise à autorisation du titulaire des droits d'exploitation

Pièce décorée par Félix Del Marle (1889-1952) : vue générale des murs 1A et 4 en cours de restauration et les sondages du plafond (août 2001).

IVR31_20015901742ZA
Auteur de l'illustration : Thierry Petitberghien
Date de prise de vue : 2001
(c) Région Hauts-de-France - Inventaire général
reproduction soumise à autorisation du titulaire des droits d'exploitation

Pièce décorée par Félix Del Marle (1889-1952) : vue générale du mur 4 en cours de restauration (août 2001).

IVR31_20015901743ZA
Auteur de l'illustration : Thierry Petitberghien
Date de prise de vue : 2001
(c) Région Hauts-de-France - Inventaire général
reproduction soumise à autorisation du titulaire des droits d'exploitation

Pièce décorée par Félix Del Marle (1889-1952) à l'issue de la campagne de restauration (mars 2002) : vue générale des murs 3B, 2B et le plafond.

IVR31_20025900731ZA
Auteur de l'illustration : Thierry Petitberghien
(c) Région Hauts-de-France - Inventaire général
reproduction soumise à autorisation du titulaire des droits d'exploitation

Pièce décorée par Félix Del Marle (1889-1952) à l'issue de la campagne de restauration (mars 2002) : vue en contre-plongée des murs 3B 2B et le plafond.

IVR31_20025901259X
Auteur de l'illustration : Thierry Petitberghien
Date de prise de vue : 2002
(c) Région Hauts-de-France - Inventaire général
reproduction soumise à autorisation du titulaire des droits d'exploitation

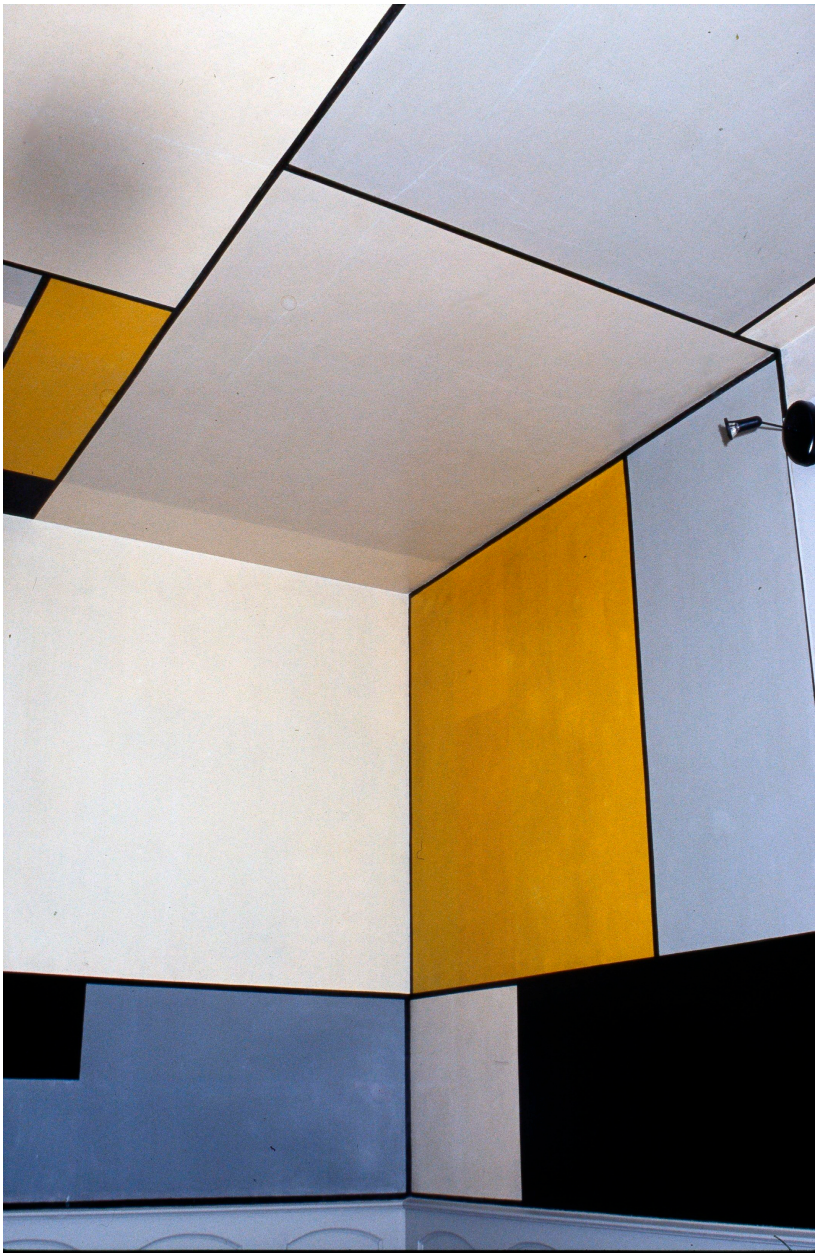

Pièce décorée par Félix Del Marle (1889-1952) à l'issue de la campagne de restauration (mars 2002) : angle ouest, partie supérieure des murs 2A et 1B et le plafond.

IVR31_20025900738ZA
Auteur de l'illustration : Thierry Petitberghien
Date de prise de vue : 2002
(c) Région Hauts-de-France - Inventaire général
reproduction soumise à autorisation du titulaire des droits d'exploitation

Pièce décorée par Félix Del Marle (1889-1952) à l'issue de la campagne de restauration (mars 2002) : angle est-ouest, les murs 1A, 4 et le plafond.

IVR31_20025900736ZA
Auteur de l'illustration : Thierry Petitberghien
Date de prise de vue : 2002
(c) Région Hauts-de-France - Inventaire général
reproduction soumise à autorisation du titulaire des droits d'exploitation

Pièce décorée par Félix Del Marle (1889-1952) à l'issue de la campagne de restauration (mars 2002) : le mur 4 et le plafond.

IVR31_20025901233X
Auteur de l'illustration : Thierry Petitberghien
Date de prise de vue : 2002
(c) Région Hauts-de-France - Inventaire général
reproduction soumise à autorisation du titulaire des droits d'exploitation

Pièce décorée par Félix Del Marle (1889-1952) à l'issue de la campagne de restauration (mars 2002) : les murs 4 (partie), 3A et le plafond.

IVR31_20025901257X
Auteur de l'illustration : Thierry Petitberghien
Date de prise de vue : 2002
(c) Région Hauts-de-France - Inventaire général
reproduction soumise à autorisation du titulaire des droits d'exploitation

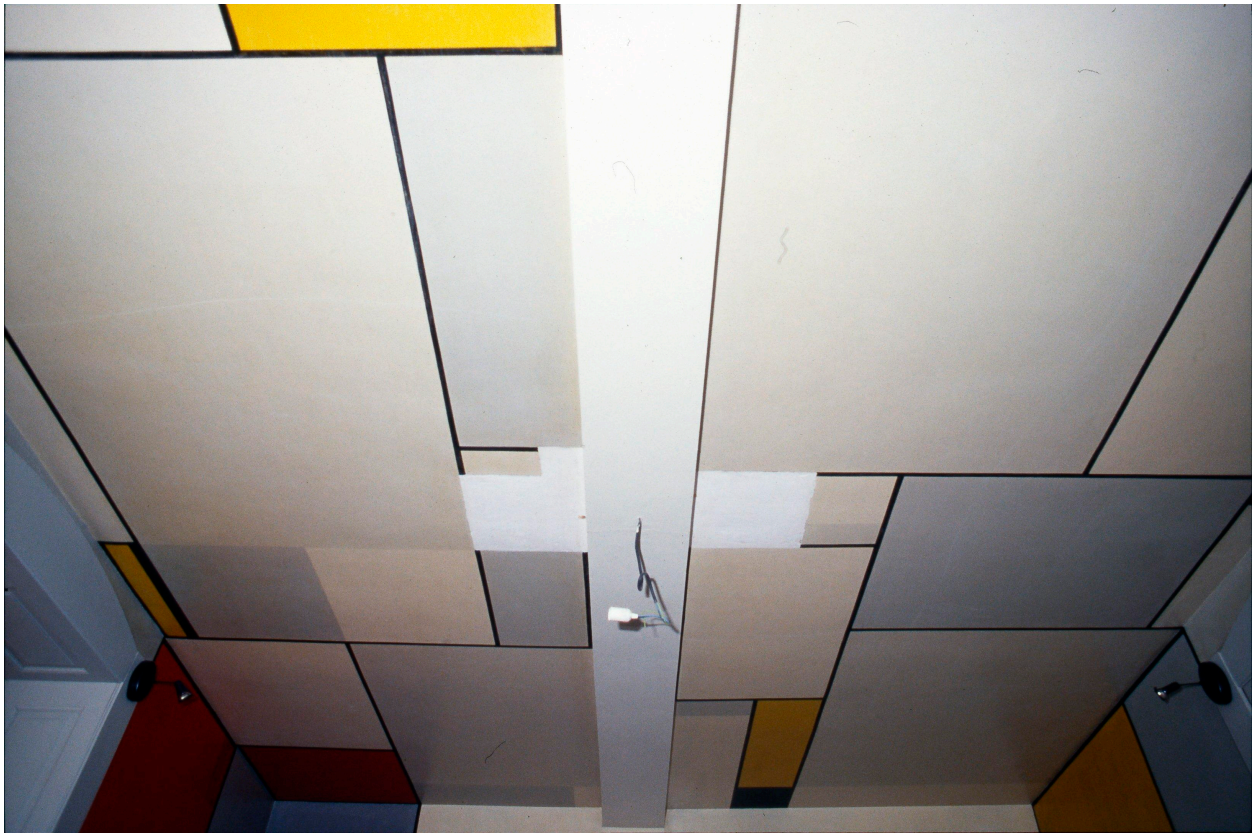

Pièce décorée par Félix Del Marle (1889-1952) à l'issue de la campagne de restauration (mars 2002) : vue générale du plafond.

IVR31_20025900742ZA
Auteur de l'illustration : Thierry Petitberghien
Date de prise de vue : 2002
(c) Région Hauts-de-France - Inventaire général
reproduction soumise à autorisation du titulaire des droits d'exploitation

Pièce décorée par Félix Del Marle (1889-1952) à l'issue de la campagne de restauration (mars 2002) : vue générale du plafond.

IVR31_20025901255X
Auteur de l'illustration : Thierry Petitberghien
Date de prise de vue : 2002
(c) Région Hauts-de-France - Inventaire général
reproduction soumise à autorisation du titulaire des droits d'exploitation