Hauts-de-France, Pas-de-Calais
Arras
14 rue de la Justice

Maison

Références du dossier

Numéro de dossier : IA62001433
Date de l'enquête initiale : 2008
Date(s) de rédaction : 2009
Cadre de l'étude : enquête thématique départementale patrimoine Art Déco d'Arras, patrimoine de la Reconstruction
Degré d'étude : recensé

Désignation

Dénomination : maison

Compléments de localisation

Milieu d'implantation : en ville
Références cadastrales : 2008, AB, 761

Historique

Cette maison est construite vers 1927, comme l'atteste le permis de construire conservé en mairie d'Arras.

Période(s) principale(s) : 2e quart 20e siècle

Description

Cette maison à deux travées dissymétriques est située dans l'hypercentre d'Arras à proximité de la place d'Ipswich. Elle est en béton, recouverte d'un enduit de teinte crème. Les décors de façade sont mis en valeur par l'emploi de couleurs pastel. Cette maison est de style Art déco dans la mouvance géométrique du style caractéristique des années 1920. Cette géométrie transparaît à travers l'avant-corps en saillie situé sur la partie gauche de l'édifice qui s'achève par un fronton droit à encorbellements. La frise, composée de dents d'engrenage saillantes, participe à cet effet de géométrie. Les décors floraux et de fruits insérés dans des cartouches sur les linteaux des baies constituent le vocabulaire ornemental usuel de l'Art déco.

Eléments descriptifs

Matériau(x) du gros-oeuvre, mise en oeuvre et revêtement : béton
Matériau(x) de couverture : ardoise
Étage(s) ou vaisseau(x) : 2 étages carrés
Type(s) de couverture : toit à longs pans brisés

Statut, intérêt et protection

Statut de la propriété : propriété privée

Illustrations

Vue générale.
Phot. Pierre Thibaut
IVR31_20086200186VA

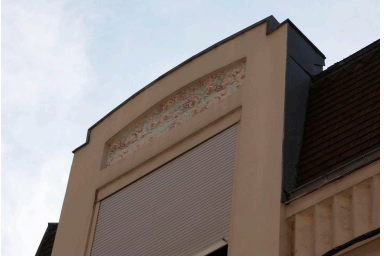

Vue sur le fronton droit
à encorbellements,
orné de décors floraux.
Phot. Pierre Thibaut
IVR31_20096200279NUCA

Dossiers liés

Dossiers de synthèse :
Maisons (IA62001377) Nord-Pas-de-Calais, Pas-de-Calais, Arras
Oeuvre(s) contenue(s) :
Oeuvre(s) en rapport :
La ville d'Arras (IA62001375) Hauts-de-France, Pas-de-Calais, Arras

Auteur(s) du dossier : Marie George
Copyright(s) : (c) Région Hauts-de-France - Inventaire général

Vue générale.

IVR31_20086200186VA
Auteur de l'illustration : Pierre Thibaut
Date de prise de vue : 2008
(c) Région Hauts-de-France - Inventaire général
reproduction soumise à autorisation du titulaire des droits d'exploitation

Vue sur le fronton droit à encorbellements, orné de décors floraux.

IVR31_20096200279NUCA
Auteur de l'illustration : Pierre Thibaut
Date de prise de vue : 2009
(c) Région Hauts-de-France - Inventaire général
reproduction soumise à autorisation du titulaire des droits d'exploitation