Hauts-de-France, Somme
Prouzel
rue Ernest-Cauvin

Ancienne usine de papeterie Obry et Cie, puis Bernard et Cie, puis Cauvin Yvose, puis S.A. des Pâtes à papier de la Somme

Références du dossier

Numéro de dossier : IA00076453
Date de l'enquête initiale : 1985
Date(s) de rédaction : 1987
Cadre de l'étude : patrimoine industriel Somme
Degré d'étude : recensé

Désignation

Dénomination : usine de papeterie
Appellation : Obry et Cie , Bernard et Cie , Cauvin Yvose , S.A. des Pâtes à papier de la Somme
Destinations successives : ferme, maison
Parties constituantes non étudiées : conciergerie, cour, bureau, logement patronal, atelier de fabrication, bâtiment d'eau, cheminée d'usine, magasin industriel

Compléments de localisation

Milieu d'implantation : en village
Réseau hydrographique : la Selle
Références cadastrales : 1978, ZC, 110, 111

Historique

Usine de papeterie implantée sur un ancien site hydraulique connu au 13e siècle (moulins à huile et à foulon au 17e siècle, à papier en 1794), transformé entre 1838 et 1844 par Obry et Tavernier en usine de papeterie qui se développe à cheval sur deux communes. De cette période datent le rez-de-chaussée de l'atelier sud de Prouzel et le logement patronal. Un logement sis à l'angle sud-ouest est peut-être antérieur.
En 1856, la raison sociale est Obry et Cie, en 1871, Bernard et Cie, puis, après une vente judiciaire, Cauvin-Yvose. Les autres parties de l'usine, notamment la cheminée et les magasins (commune de Plachy-Buyon) sont aménagées à la limite du 19e siècle 20e siècle, de même les ateliers nord (Prouzel) longés par la Selle.
Vers 1930, l'usine devient S.A. des Pâtes à Papier de la Somme.
Actuellement exploitation agricole (Prouzel) et maison (Plachy).
1844 : 4 roues verticales, remplacées progressivement par des turbines. 1871 : 50 ch thermiques, 70 ch hydrauliques. Plusieurs meuletons de raffineuses ont été repérés près de l'usine lors de l'enquête.
1871 : 198 ouvriers.

Période(s) principale(s) : 2e quart 19e siècle, 4e quart 19e siècle, 1er quart 20e siècle

Description

Logement patronal à élévation ordonnancée avec toit à longs pans brisés en ardoise et étage avec étage de comble.
Logement sud-ouest en torchis, en rez-de-chaussée et comble, couvert de tuile flamande mécanique.
Conciergerie, en rez-de-chaussée, brique.
Atelier de fabrication sud, en moellon, pierre de taille et brique, baies en arc plein-cintre, avec toit à longs pans, croupe et comble à surcroît, couvert de tuile flamande mécanique, ardoise et tôle ondulée.
Atelier de fabrication nord, en brique, baies rectangulaires.

Magasin industriel en rez-de-chaussée, en brique et pan de fer, baies en arc plein-cintre, toit à longs pans, croupe et lanterneau, en tuile flamande mécanique.
Atelier de fabrication, en rez-de-chaussée, en brique, à baies en arc en anse de panier, toit à longs pans à croupe.
Cheminée d'usine (Plachy), tronconique à socle rectangulaire.
Magasin industriel (Plachy), en brique, en rez-de-chaussée, toit à longs pans.

Eléments descriptifs

Matériau(x) du gros-oeuvre, mise en oeuvre et revêtement : brique ; calcaire ; torchis ; moellon ; pierre de taille ; pan de fer
Matériau(x) de couverture : tuile flamande mécanique, ardoise, tôle ondulée
Étage(s) ou vaisseau(x) : étage de soubassement, 1 étage carré, étage de comble, comble à surcroît
Élévations extérieures : élévation à travées, élévation ordonnancée
Type(s) de couverture : toit à longs pans ; toit à longs pans brisés ; croupe ; lanterneau ; croupe brisée
Escaliers :
Énergies : énergie hydraulique ; énergie thermique

Typologies et état de conservation

Typologies : oculus en demi lune
État de conservation : mauvais état, menacé, établissement industriel désaffecté

Statut, intérêt et protection

Intérêt de l'œuvre : à signaler
Éléments remarquables : machine de production
Statut de la propriété : propriété privée

Références documentaires

Documents d'archive

- AN. Série F ; F12 1484.
- AN. Série F ; F12 4725.
- AN. Série F ; F 14 6290.
- AD Somme. Série M ; M 96849. **Déclarations et autorisations d'appareils à vapeur**.
- AD Somme. Série M ; M 96851. **Déclarations et autorisations d'appareils à vapeur**.
- AD Somme. Série M ; M 96852. **Déclarations et autorisations d'appareils à vapeur**.
- AD Somme. Série M ; M 96855. **Déclarations et autorisations d'appareils à vapeur**.

Illustrations

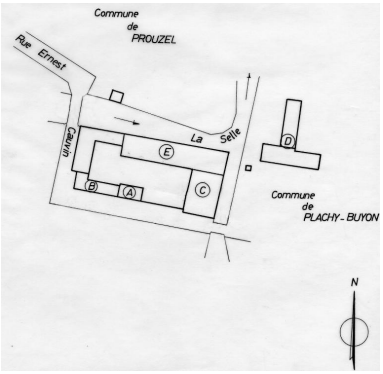

Schéma de situation : A. Logement patronal. B. Conciergerie. C. Ateliers et bâtiment d'eau. D.E. Ateliers. Dess. Monnehay-Vulliet Marie-Laure , Autr. Stéphane Gonet
IVR22_20158001084NUD

Vue aérienne, flanc ouest.
Phot. Phot'R
IVR22_19908001795P

Vue partielle des ateliers (élévation ouest).
Phot. Thierry Lefébure
IVR22_19898000035X

Logement patronal, élévation antérieure.
Phot. Thierry Lefébure
IVR22_19898000036X

Vue intérieure de l'atelier (salle des piles ou salle de transmissions).
Phot. Thierry Lefébure
IVR22_19898000038X

Vue de l'atelier (flanc nord).
Phot. Thierry Lefébure
IVR22_19898000043X

Meuleton.
Phot. Thierry Lefébure
IVR22_19898000047X

Vannes de décharge.
Phot. Thierry Lefébure
IVR22_19898000048X

Atelier de fabrication, flanc est.
Phot. Thierry Lefébure
IVR22_19898000040X

Atelier de fabrication, flanc nord.
Phot. Thierry Lefébure
IVR22_19898000041X

Atelier de fabrication, flanc nord.
Phot. Thierry Lefébure
IVR22_19898000023V

Atelier de fabrication, flanc ouest.
Phot. Thierry Lefébure
IVR22_19898000027V

Vue partielle, flanc sud.
Phot. Thierry Lefébure
IVR22_19898000022V

Réception, élévation antérieure.
Phot. Thierry Lefébure
IVR22_19898000037X

Ateliers de fabrication
(commune de Plachy-Buyon).
Vue générale, flanc est.
Phot. Thierry Lefébure
IVR22_19898000025V

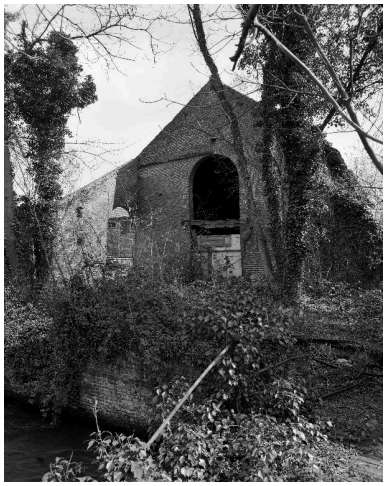

Atelier de fabrication (commune
de Plachy-Buyon), flanc ouest.
Phot. Thierry Lefébure
IVR22_19898000042X

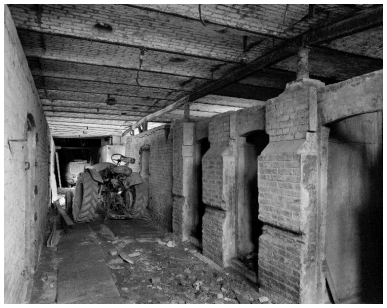

Atelier de fabrication (commune
de Plachy-Buyon), vue intérieure.
Phot. Thierry Lefébure
IVR22_19898000046X

Dossiers liés

Dossiers de synthèse :
Le patrimoine industriel de la Somme (IA80000968)
Oeuvre(s) contenue(s) :

Auteur(s) du dossier : Benoît Dufournier
Copyright(s) : (c) Région Hauts-de-France - Inventaire général

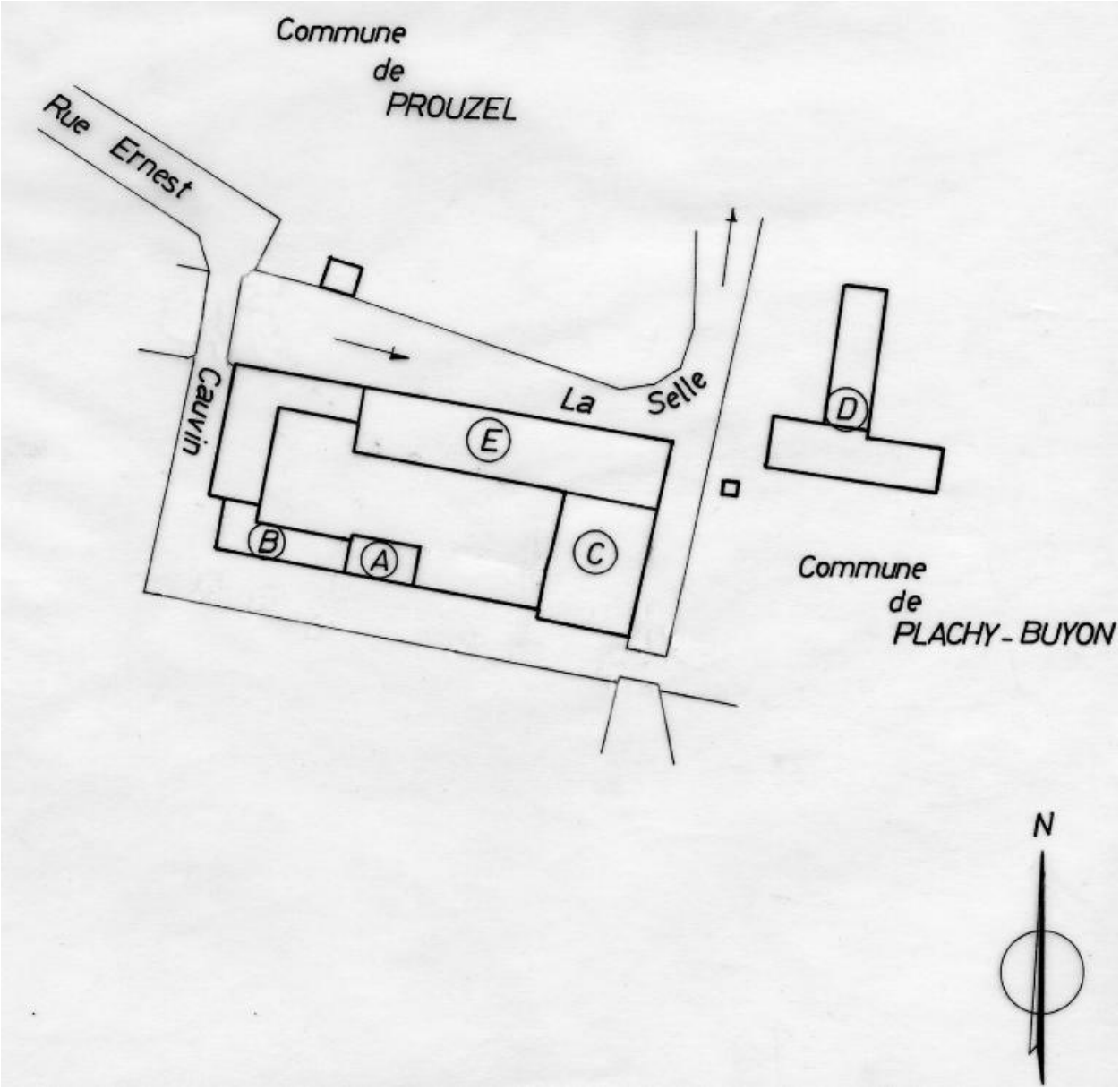

Schéma de situation : A. Logement patronal. B. Conciergerie. C. Ateliers et bâtiment d'eau. D.E. Ateliers.

IVR22_20158001084NUD
Auteur de l'illustration : Monnehay-Vulliet Marie-Laure
Auteur du document reproduit : Stéphane Gonet
Date de prise de vue : vertical
(c) Région Hauts-de-France - Inventaire général
reproduction soumise à autorisation du titulaire des droits d'exploitation

Vue aérienne, flanc ouest.

IVR22_19908001795P
Auteur de l'illustration : Phot'R
(c) Ministère de la culture - Inventaire général ; (c) AGIR-Pic
reproduction soumise à autorisation du titulaire des droits d'exploitation

Vue partielle des ateliers (élévation ouest).

IVR22_19898000035X
Auteur de l'illustration : Thierry Lefébure
(c) Ministère de la culture - Inventaire général ; (c) AGIR-Pic
reproduction soumise à autorisation du titulaire des droits d'exploitation

Logement patronal, élévation antérieure.

IVR22_19898000036X
Auteur de l'illustration : Thierry Lefébure
(c) Ministère de la culture - Inventaire général ; (c) AGIR-Pic
reproduction soumise à autorisation du titulaire des droits d'exploitation

Vue intérieure de l'atelier (salle des piles ou salle de transmissions).

IVR22_19898000038X
Auteur de l'illustration : Thierry Lefébure
(c) Ministère de la culture - Inventaire général ; (c) AGIR-Pic
reproduction soumise à autorisation du titulaire des droits d'exploitation

Vue de l'atelier (flanc nord).

IVR22_19898000043X
Auteur de l'illustration : Thierry Lefébure
(c) Ministère de la culture - Inventaire général ; (c) AGIR-Pic
reproduction soumise à autorisation du titulaire des droits d'exploitation

Meuleton.

IVR22_19898000047X
Auteur de l'illustration : Thierry Lefébure
(c) Ministère de la culture - Inventaire général ; (c) AGIR-Pic
reproduction soumise à autorisation du titulaire des droits d'exploitation

Vannes de décharge.

IVR22_19898000048X
Auteur de l'illustration : Thierry Lefébure
(c) Ministère de la culture - Inventaire général ; (c) AGIR-Pic
reproduction soumise à autorisation du titulaire des droits d'exploitation

Atelier de fabrication, flanc est.

IVR22_19898000040X
Auteur de l'illustration : Thierry Lefébure
(c) Ministère de la culture - Inventaire général ; (c) AGIR-Pic
reproduction soumise à autorisation du titulaire des droits d'exploitation

Atelier de fabrication, flanc nord.

IVR22_19898000041X
Auteur de l'illustration : Thierry Lefébure
(c) Ministère de la culture - Inventaire général ; (c) AGIR-Pic
reproduction soumise à autorisation du titulaire des droits d'exploitation

Atelier de fabrication, flanc nord.

IVR22_19898000023V
Auteur de l'illustration : Thierry Lefébure
(c) Ministère de la culture - Inventaire général ; (c) AGIR-Pic
reproduction soumise à autorisation du titulaire des droits d'exploitation

Atelier de fabrication, flanc ouest.

IVR22_19898000027V
Auteur de l'illustration : Thierry Lefébure
(c) Ministère de la culture - Inventaire général ; (c) AGIR-Pic
reproduction soumise à autorisation du titulaire des droits d'exploitation

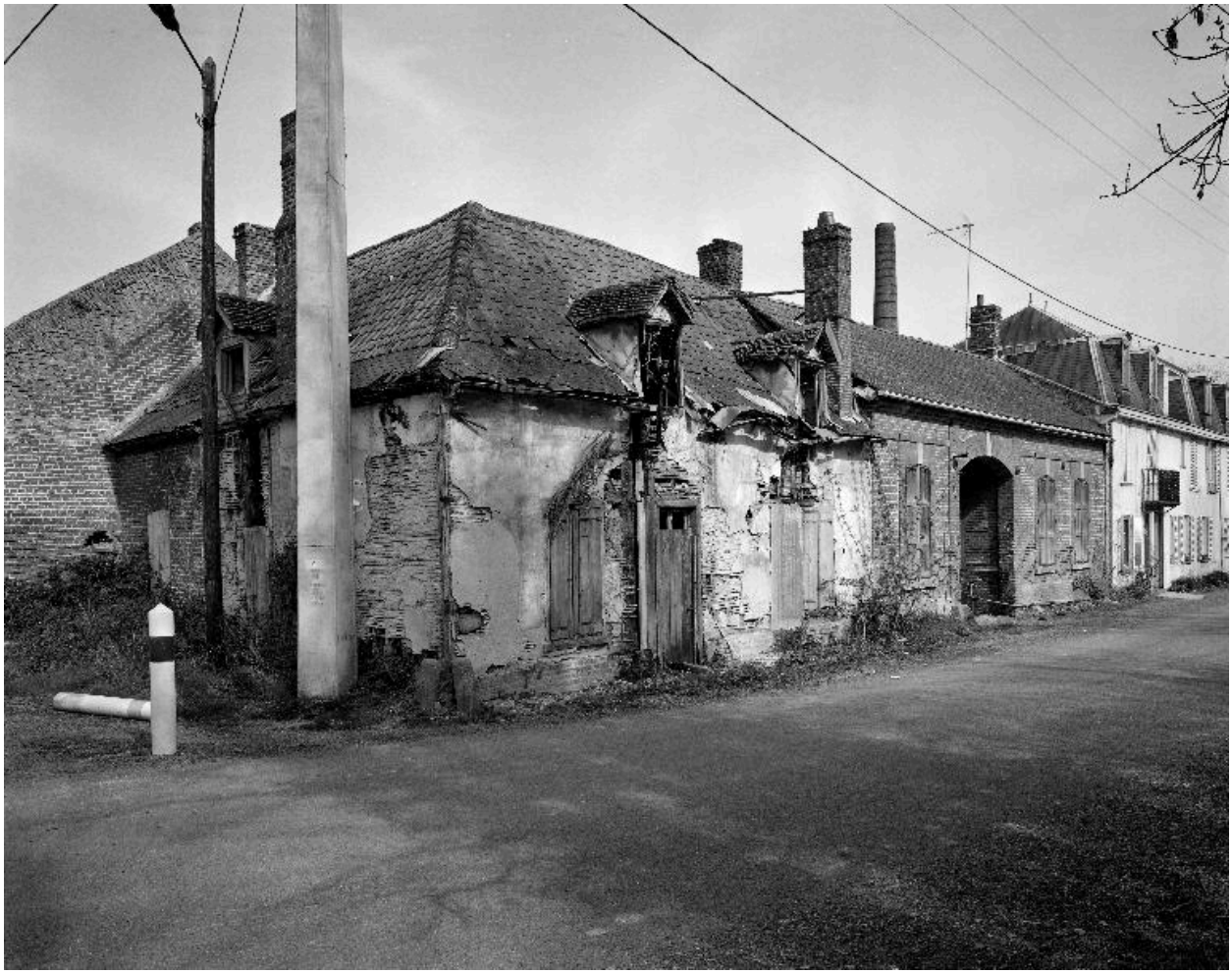

Vue partielle, flanc sud.

IVR22_19898000022V
Auteur de l'illustration : Thierry Lefébure
(c) Ministère de la culture - Inventaire général ; (c) AGIR-Pic
reproduction soumise à autorisation du titulaire des droits d'exploitation

Réception, élévation antérieure.

IVR22_19898000037X
Auteur de l'illustration : Thierry Lefébure
(c) Ministère de la culture - Inventaire général ; (c) AGIR-Pic
reproduction soumise à autorisation du titulaire des droits d'exploitation

Ateliers de fabrication (commune de Plachy-Buyon). Vue générale, flanc est.

IVR22_19898000025V
Auteur de l'illustration : Thierry Lefébure
(c) Ministère de la culture - Inventaire général ; (c) AGIR-Pic
reproduction soumise à autorisation du titulaire des droits d'exploitation

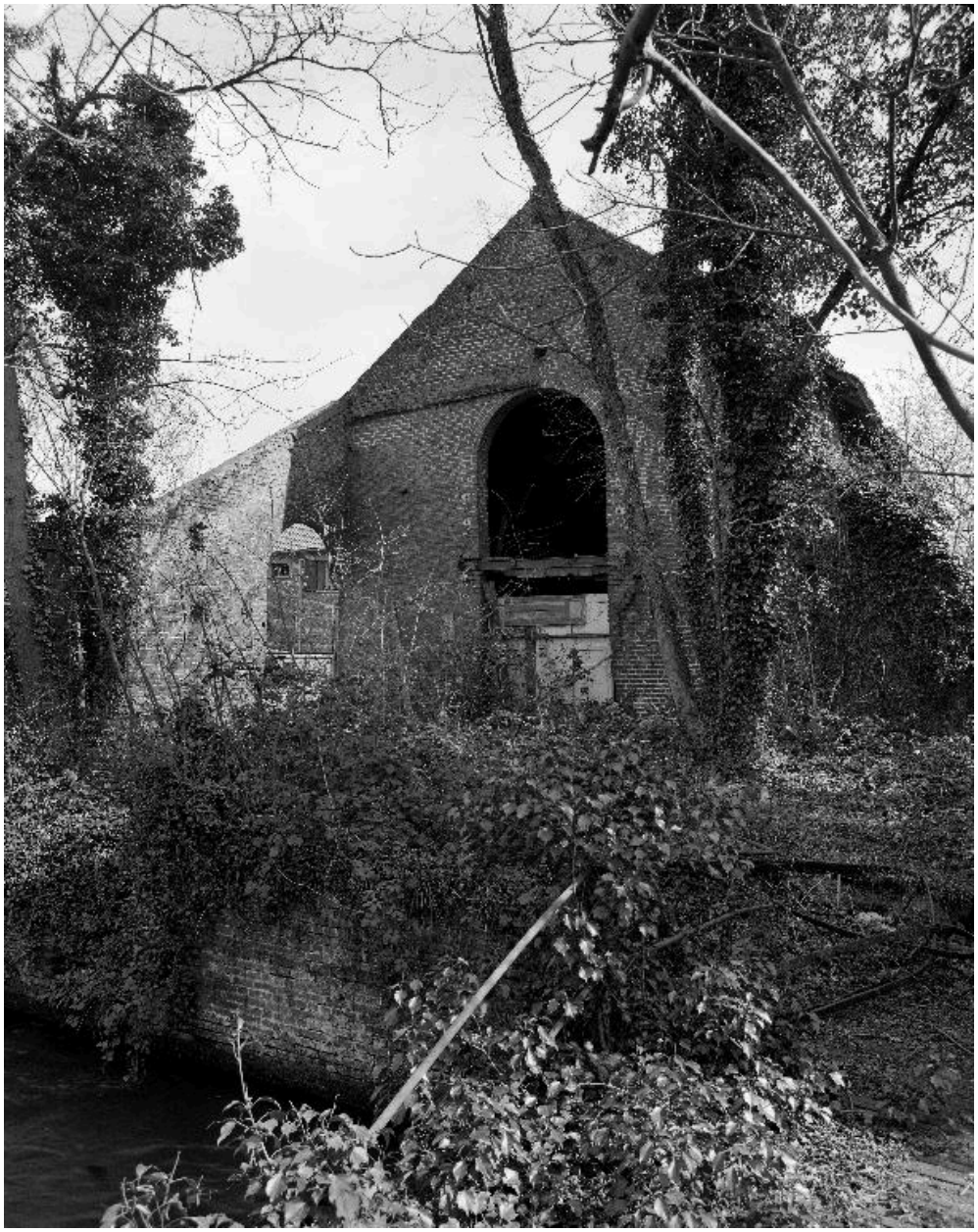

Atelier de fabrication (commune de Plachy-Buyon), flanc ouest.

IVR22_19898000042X
Auteur de l'illustration : Thierry Lefébure
(c) Ministère de la culture - Inventaire général ; (c) AGIR-Pic
reproduction soumise à autorisation du titulaire des droits d'exploitation

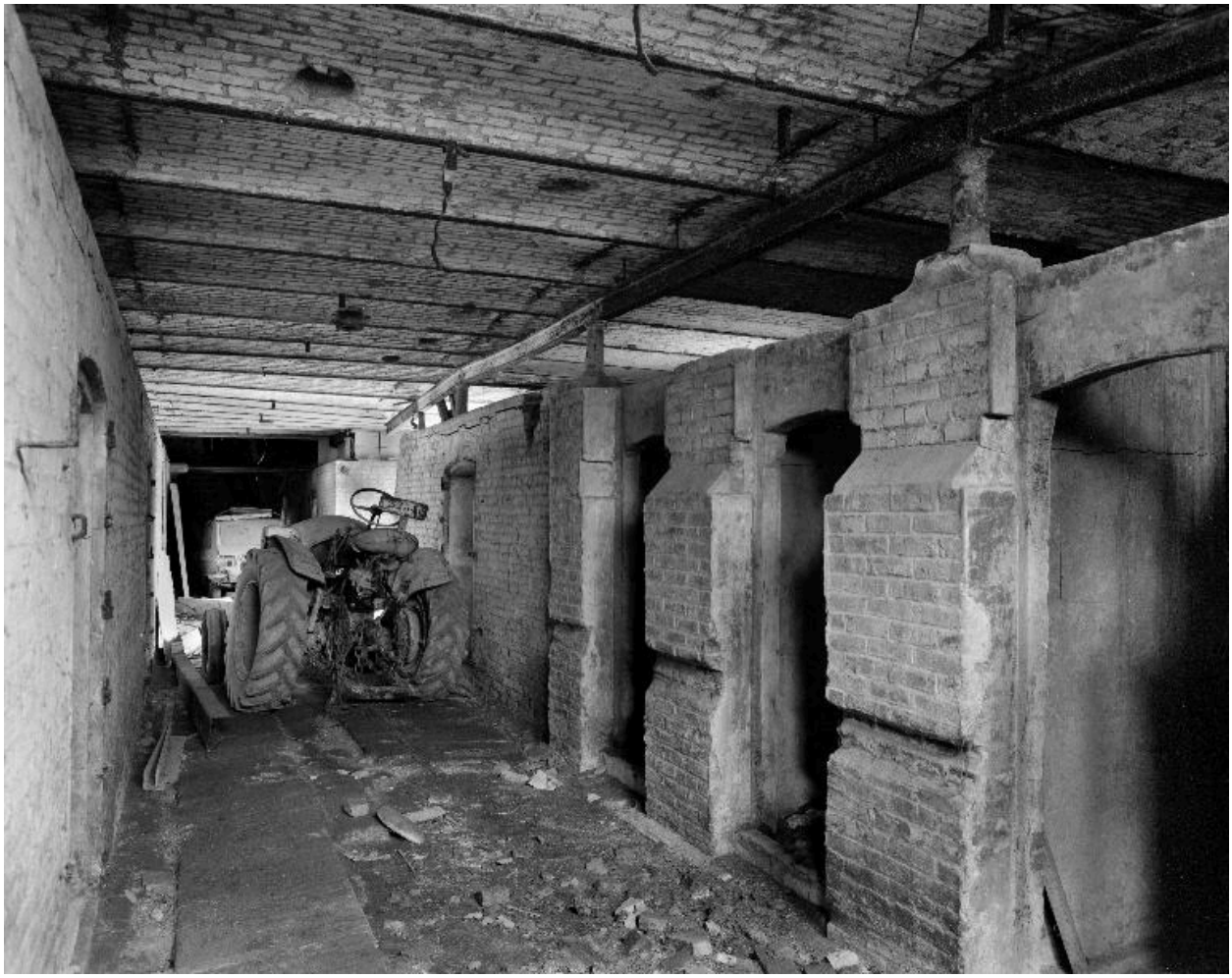

Atelier de fabrication (commune de Plachy-Buyon), vue intérieure.

IVR22_19898000046X
Auteur de l'illustration : Thierry Lefébure
(c) Ministère de la culture - Inventaire général ; (c) AGIR-Pic
reproduction soumise à autorisation du titulaire des droits d'exploitation