

Hauts-de-France, Oise
Creil
8 rue des Usines

Conciergerie des Fonderies de Creil

Références du dossier

Numéro de dossier : IA60001701
Date de l'enquête initiale : 2007
Date(s) de rédaction : 2007
Cadre de l'étude : patrimoine industriel le bassin creillois
Degré d'étude : étudié

Désignation

Dénomination : conciergerie

Compléments de localisation

Milieu d'implantation : en ville
Références cadastrales : AD, 31

Historique

Touchée par les bombardements aériens de 1940 et 1944, le bâtiment abritant la conciergerie des Fonderies de Creil est reconstruit au même emplacement à partir de 1947 sur les plans de l'architecte creillois Léon Bailly. Le projet architectural intègre dans un édifice de plan rectangulaire régulier, une conciergerie, des bureaux et une partie dévolue aux ouvriers : lavabos, vestiaires et réfectoire. Le bâtiment est toujours visible.

Période(s) principale(s) : 2e quart 20e siècle
Dates : 1947 (daté par source)
Auteur(s) de l'oeuvre : Léon Bailly (architecte, attribution par source)

Description

Le bâtiment de plan rectangulaire régulier comprend deux étages carrés en béton. L'élévation à 10 travées présente de vastes ouvertures carrées. La toiture à longs pans est en tuile mécanique. Le mur pignon est en pierre apparente.

Éléments descriptifs

Matériau(x) du gros-oeuvre, mise en oeuvre et revêtement : pierre ; béton
Matériau(x) de couverture : tuile mécanique
Plan : plan rectangulaire régulier
Étage(s) ou vaisseau(x) : 2 étages carrés
Élévations extérieures : élévation à travées
Type(s) de couverture : toit à longs pans

Statut, intérêt et protection

Statut de la propriété : propriété de la commune

Références documentaires

Documents d'archive

- AD Oise. Série W ; sous-série 753W : 753W28840. **Dommages de guerre 1939-1945. Reconstruction. Fonderies de Creil.**

Documents figurés

- **Fonderies de Creil, rue des Usines. Bureaux, réfectoire, concierge, bâtiment 1. Reconstitution des bâtiments détruits.** Plan imprimé, couleur, échelle 0,01 m/m, Bailly (architecte), 1947 (AD Oise ; 753W28840).
- **Fonderie de Creil, Plan de situation des bâtiments à reconstruire.** Plan imprimé, couleur, échelle 0,005 m/m, Bailly (architecte) (AD Oise ; 753W28840).
- **Fonderie de Creil (rue des Usines). Vestiaires, douches et lavabos. Elevation côté cour.** Plan imprimé, couleur, échelle 0,02 m/m, Bailly (architecte), 1946 (AD Oise ; 753W28840).
- **Fonderie de Creil, rue des Usines. Vestiaires, douches et lavabos. Elevation côté rue.** Plan imprimé, couleur, échelle 0,02 m/m. Bailly (architecte), 1946 (AD Oise ; 753W28840).
- **Bâtiment à usage social. Vestiaires, douches, réfectoire et bâtiment administratif. Façade pignon de la conciergerie.** Plan imprimé, échelle 0,02 m/m, Bailly (architecte), 1946 (AD Oise ; 753W28840).

Illustrations

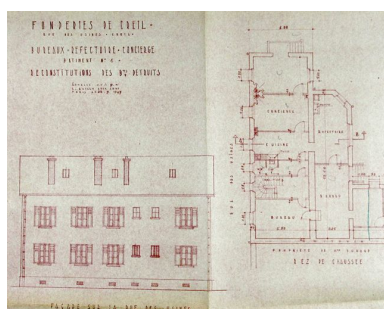

Reconstitution de la conciergerie détruite, 1947 (AD Oise ; 753W28840).
Phot. Clarisse Lorieux
IVR22_20076005385NUCAB

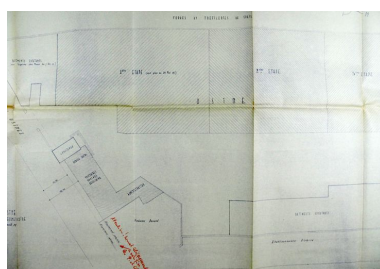

Plan de l'usine Durand et emplacement des bâtiments à reconstruire, 1947 (AD Oise ; 753W28840).
Phot. Clarisse Lorieux
IVR22_20076005386NUCAB

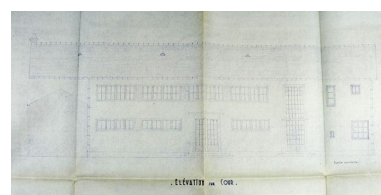

Elévation du bâtiment des vestiaires, douches et lavabos côté cour, par Bailly, 1946 (AD Oise ; 753W28840).
Phot. Clarisse Lorieux
IVR22_20076005387NUCAB

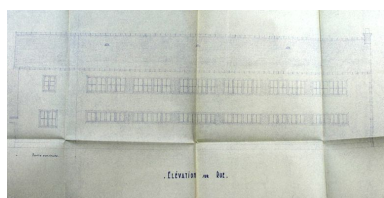

Elévation côté rue du bâtiment, par Bailly, 1946 (AD Oise ; 753W28840).
Phot. Clarisse Lorieux
IVR22_20076005388NUCAB

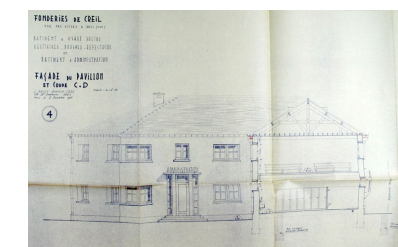
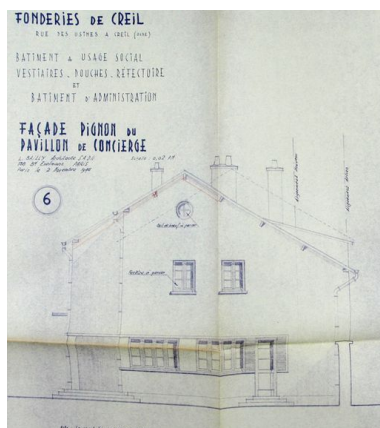

Façade du bâtiment administratif, par Bailly, 1946 (AD Oise ; 753W28840).
Phot. Clarisse Lorieux
IVR22_20076005390NUCAB

Elévation du mur pignon de
la conciergerie, par Bailly,
1946 (AD Oise ; 753W28840).
Phot. Clarisse Lorieux
IVR22_20076005389NUCAB

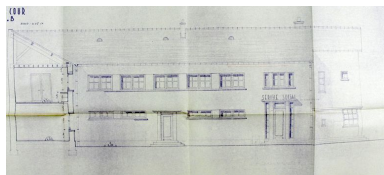

Elévation rue des Usines de la
construction projetée, par Bailly,
1946 (AD Oise ; 753W28840).
Phot. Clarisse Lorieux
IVR22_20076005391NUCAB

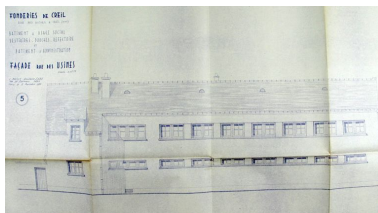

Elévation sur cour de la façade du
bâtiment à usage social, par Bailly,
1946 (AD Oise ; 753W28840).
Phot. Clarisse Lorieux
IVR22_20076005392NUCAB



Le bâtiment abritant la
conciergerie, les vestiaires
et le refectoire de l'usine.
Phot. Clarisse Lorieux
IVR22_20076005393NUCA

Dossiers liés

Oeuvre(s) contenue(s) :

Oeuvre(s) en rapport :

Ancienne fonderie de fer et de cuivre Durand, puis Fonderies de Creil, puis de la Société des Constructions Mécaniques de Creil, actuellement entrepôt industriel (IA60001662) Hauts-de-France, Oise, Creil, 8 rue des Usines

Auteur(s) du dossier : Clarisse Lorieux

Copyright(s) : (c) Région Hauts-de-France - Inventaire général ; (c) Département de l'Oise ; (c) Communauté de l'Agglomération Creilloise

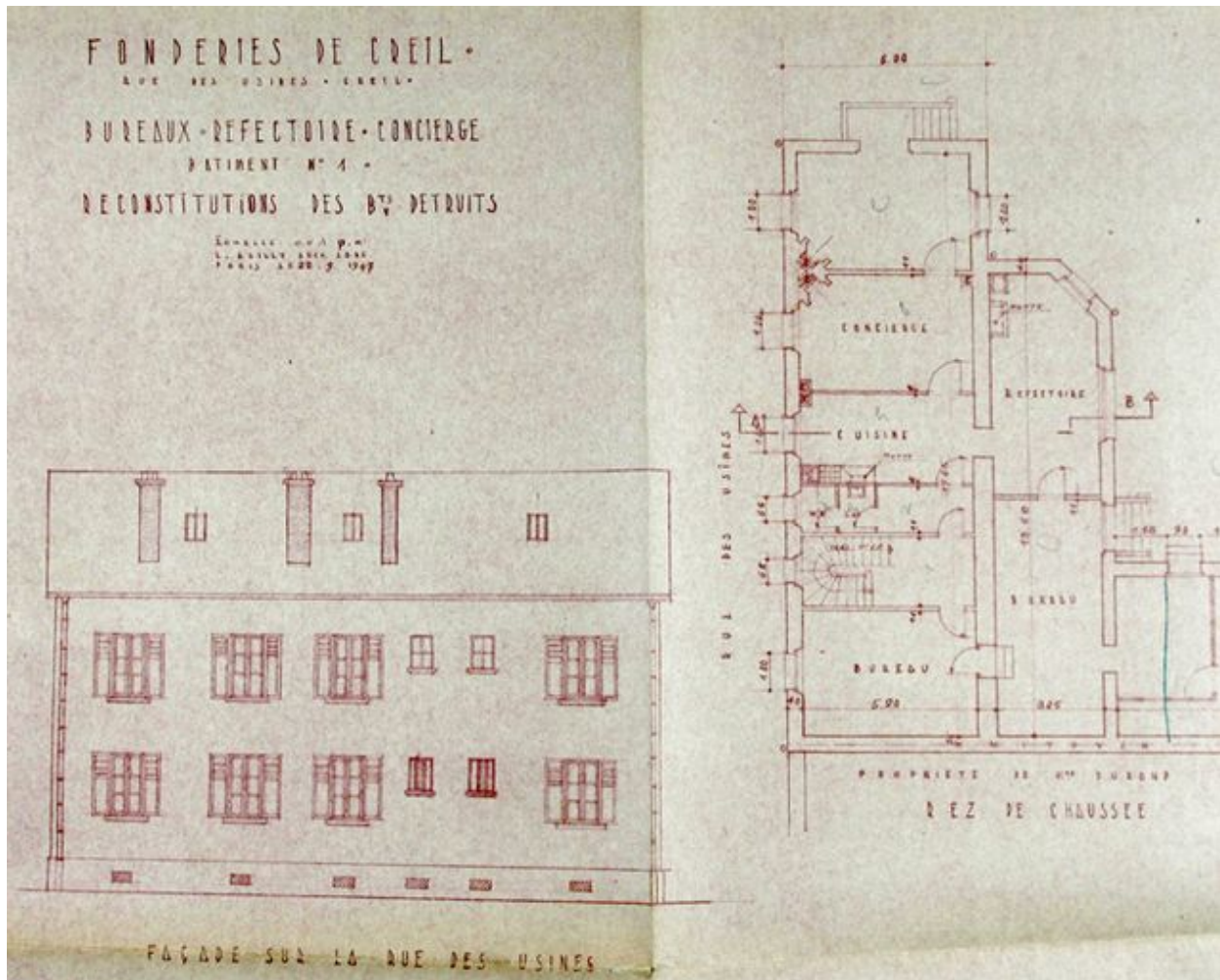

Reconstitution de la conciergerie détruite, 1947 (AD Oise ; 753W28840).

IVR22_20076005385NUCAB

Auteur de l'illustration : Clarisse Lorieux

Échelle : 0,01 m/m.

(c) Région Hauts-de-France - Inventaire général ; (c) Département de l'Oise ; (c) Communauté de l'Agglomération Creilloise

reproduction soumise à autorisation du titulaire des droits d'exploitation

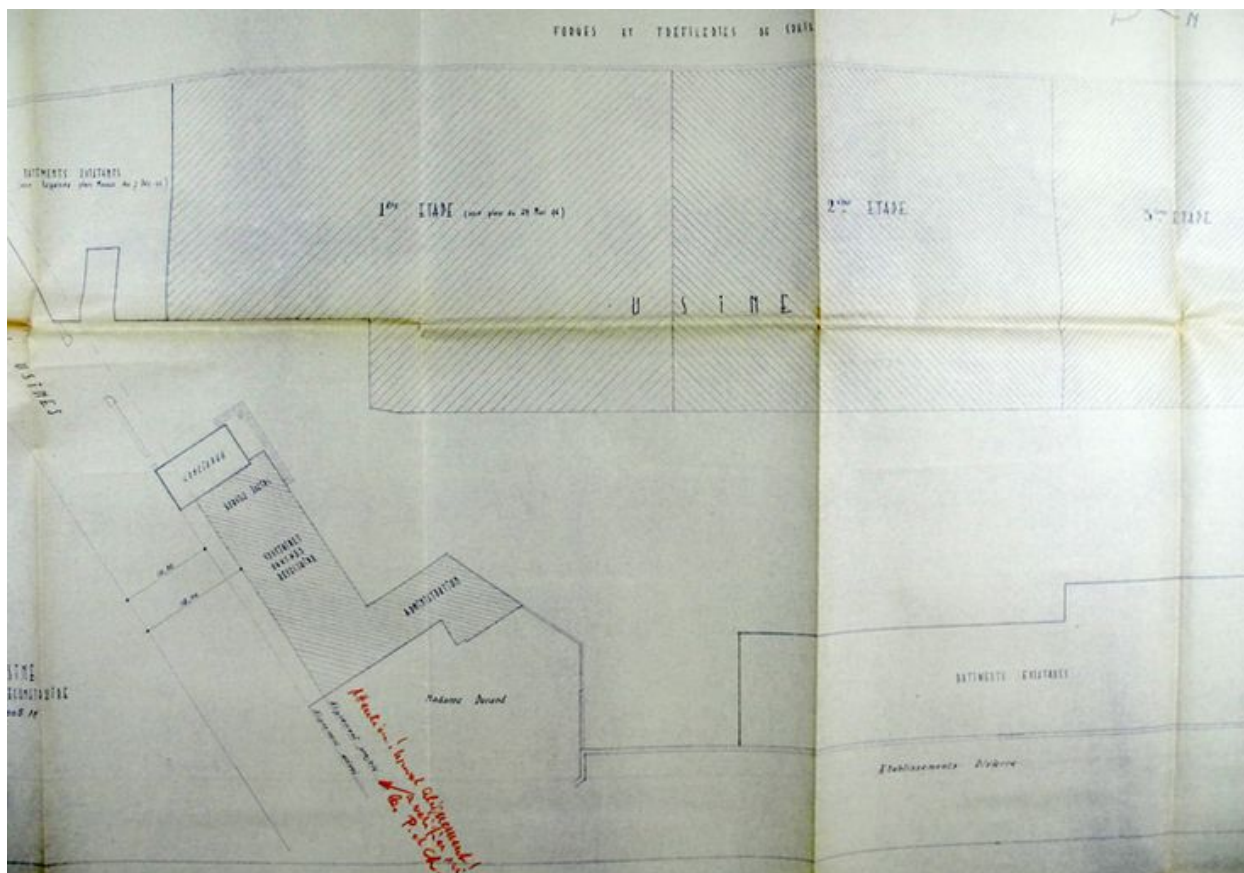

Plan de l'usine Durand et emplacement des bâtiments à reconstruire, 1947 (AD Oise ; 753W28840).

IVR22_20076005386NUCAB

Auteur de l'illustration : Clarisse Lorieux

Échelle : 0,005 m/m.

(c) Région Hauts-de-France - Inventaire général ; (c) Département de l'Oise ; (c) Communauté de l'Agglomération Creilloise

reproduction soumise à autorisation du titulaire des droits d'exploitation

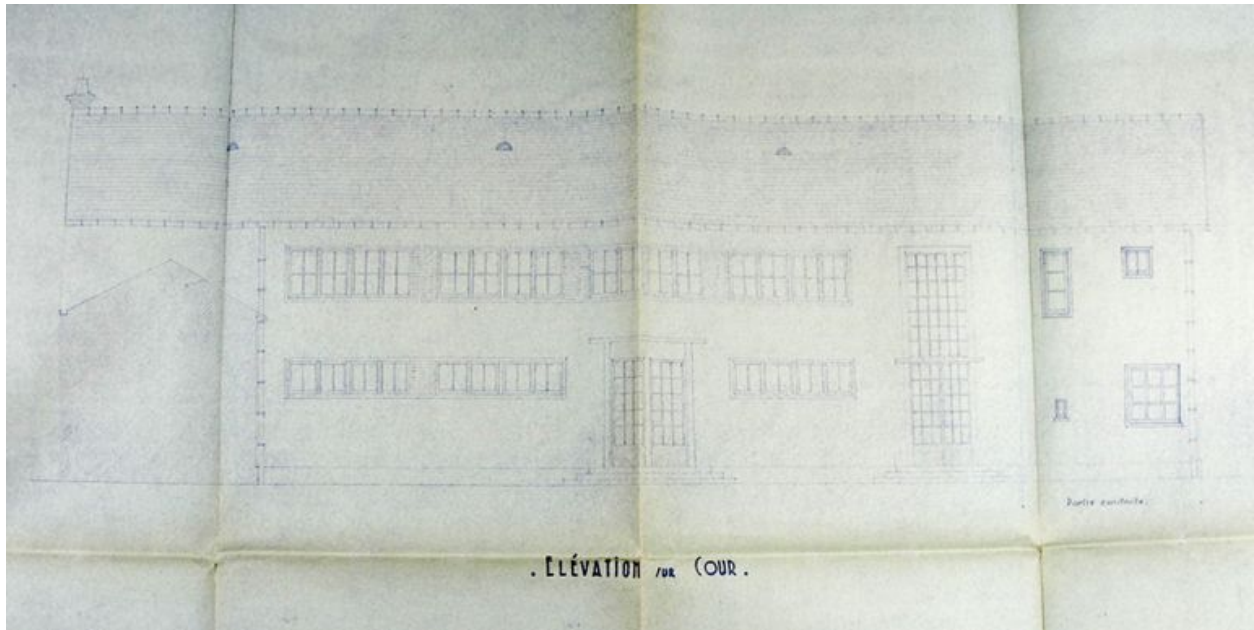

Élévation du bâtiment des vestiaires, douches et lavabos côté cour, par Bailly, 1946 (AD Oise ; 753W28840).

IVR22_20076005387NUCAB

Auteur de l'illustration : Clarisse Lorieux

Échelle : 0,02 m/m.

(c) Région Hauts-de-France - Inventaire général ; (c) Département de l'Oise ; (c) Communauté de l'Agglomération Creilloise

reproduction soumise à autorisation du titulaire des droits d'exploitation

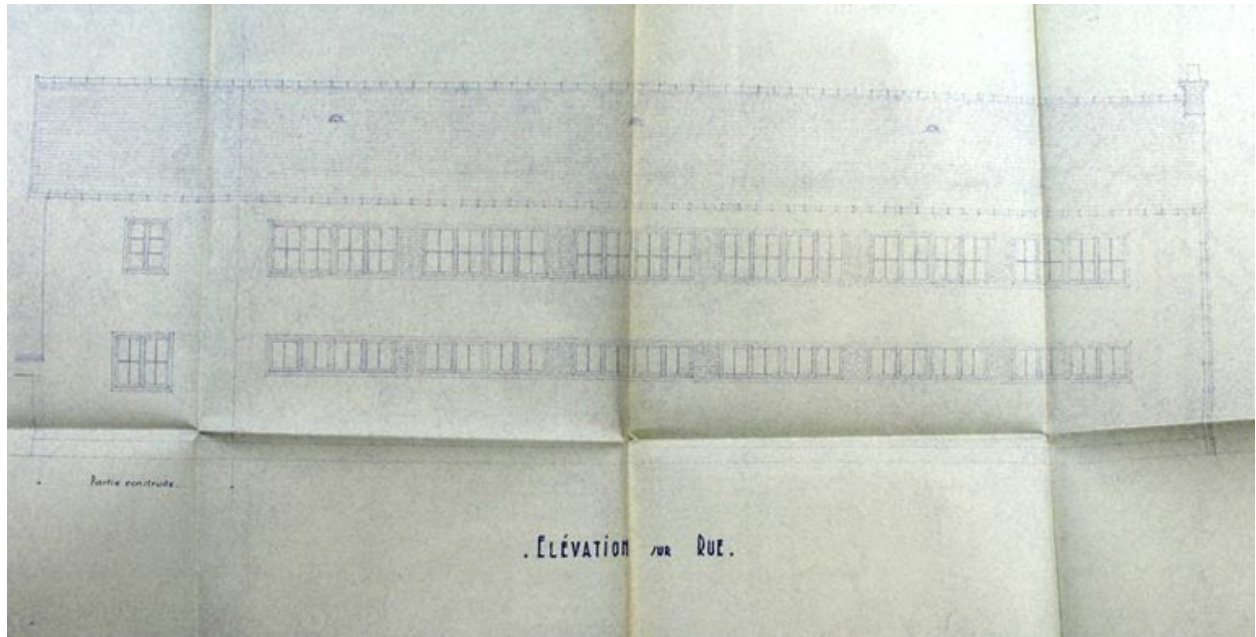

Elévation côté rue du bâtiment, par Bailly, 1946 (AD Oise ; 753W28840).

IVR22_20076005388NUCAB

Auteur de l'illustration : Clarisse Lorieux

Échelle : 0,02 m/m.

(c) Région Hauts-de-France - Inventaire général ; (c) Département de l'Oise ; (c) Communauté de l'Agglomération Creilloise

reproduction soumise à autorisation du titulaire des droits d'exploitation

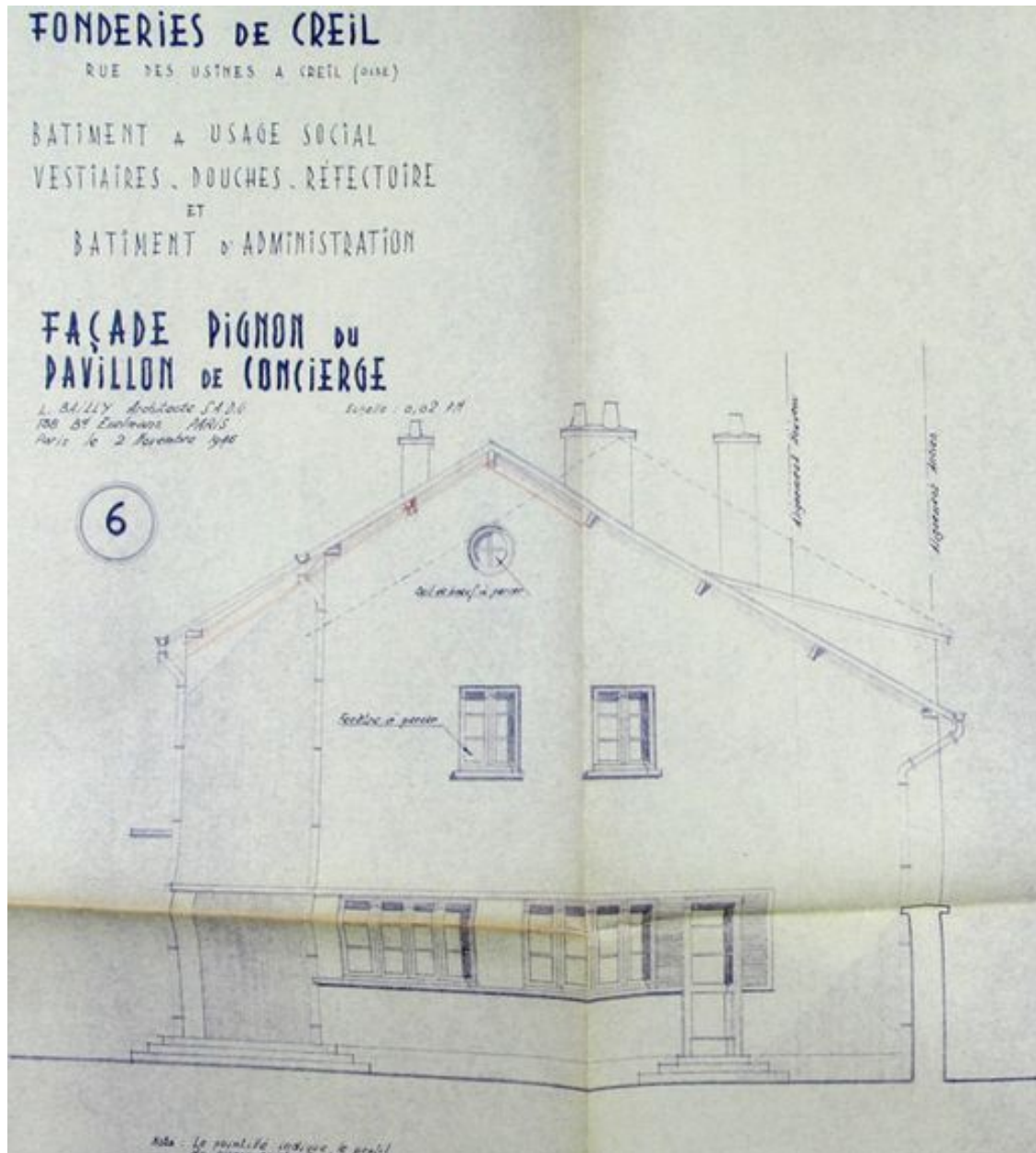

Elévation du mur pignon de la conciergerie, par Bailly, 1946 (AD Oise ; 753W28840).

IVR22_20076005389NUCAB

Auteur de l'illustration : Clarisse Lorieux

Échelle : 0,02 m/m.

(c) Région Hauts-de-France - Inventaire général ; (c) Département de l'Oise ; (c) Communauté de l'Agglomération Creilloise

reproduction soumise à autorisation du titulaire des droits d'exploitation

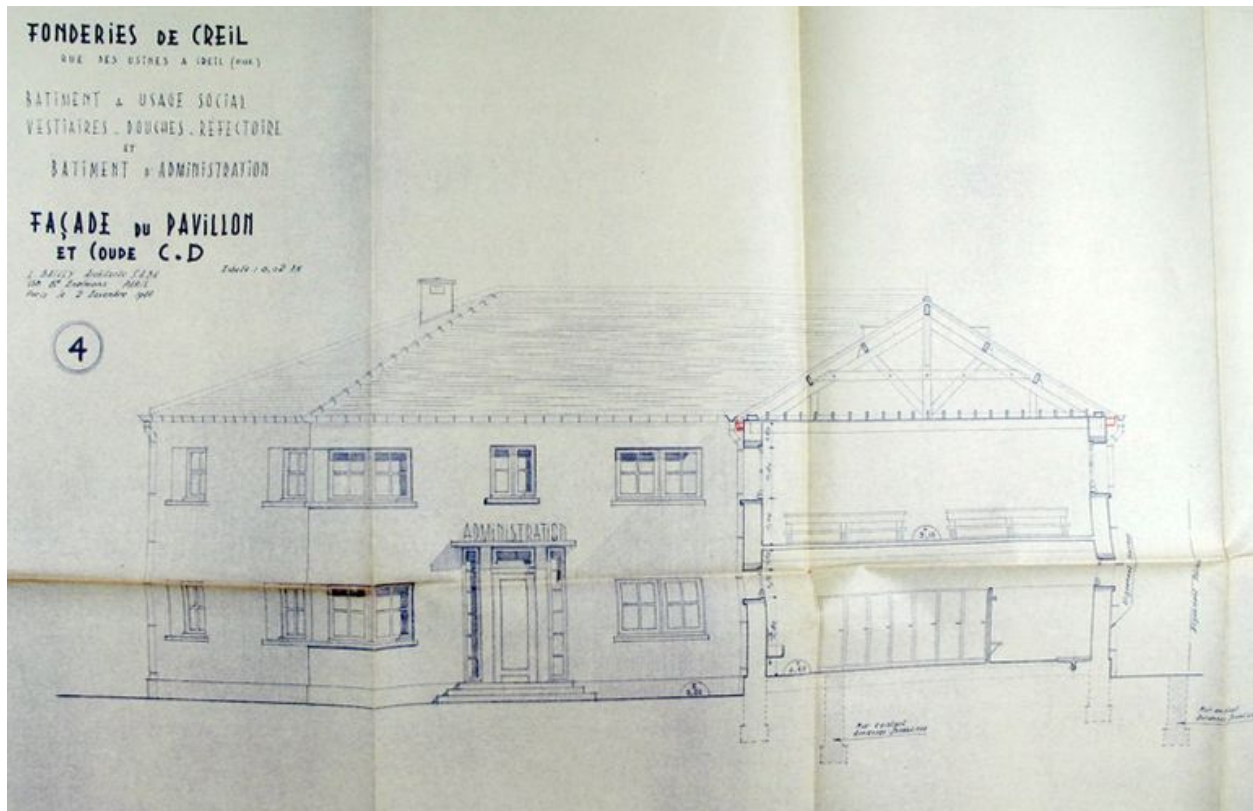

Façade du bâtiment administratif, par Bailly, 1946 (AD Oise ; 753W28840).

IVR22_20076005390NUCAB

Auteur de l'illustration : Clarisse Lorieux

Échelle : 0,02 m/m.

(c) Région Hauts-de-France - Inventaire général ; (c) Département de l'Oise ; (c) Communauté de l'Agglomération Creilloise

reproduction soumise à autorisation du titulaire des droits d'exploitation

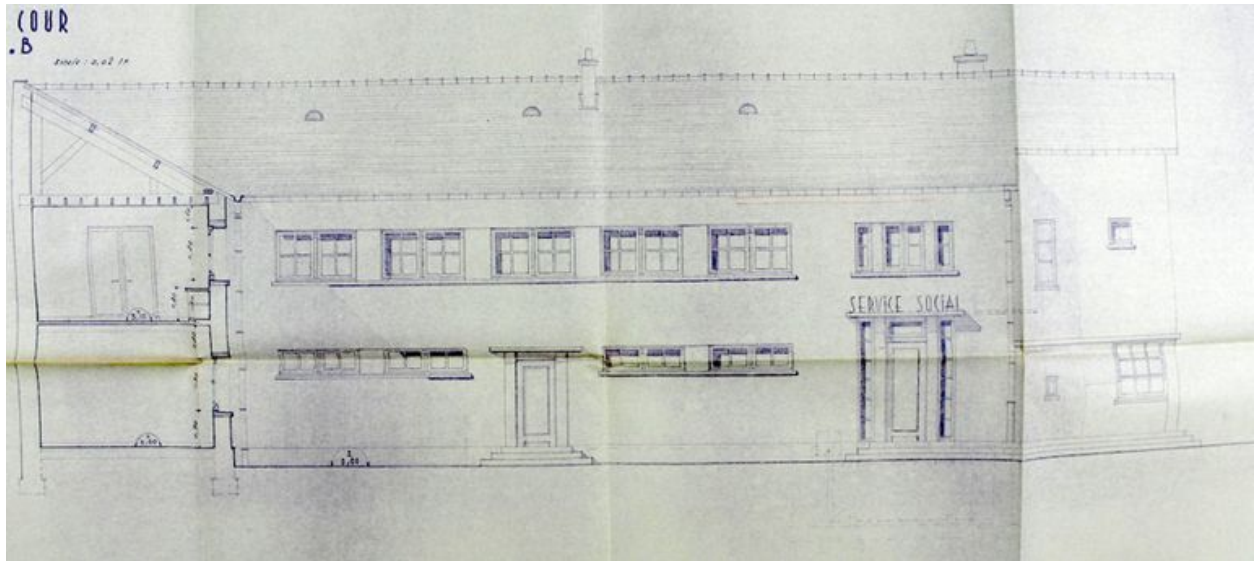

Elévation rue des Usines de la construction projetée, par Bailly, 1946 (AD Oise ; 753W28840).

IVR22_20076005391NUCAB

Auteur de l'illustration : Clarisse Lorieux

Échelle : 0,02 m/m.

(c) Région Hauts-de-France - Inventaire général ; (c) Département de l'Oise ; (c) Communauté de l'Agglomération Creilloise

reproduction soumise à autorisation du titulaire des droits d'exploitation

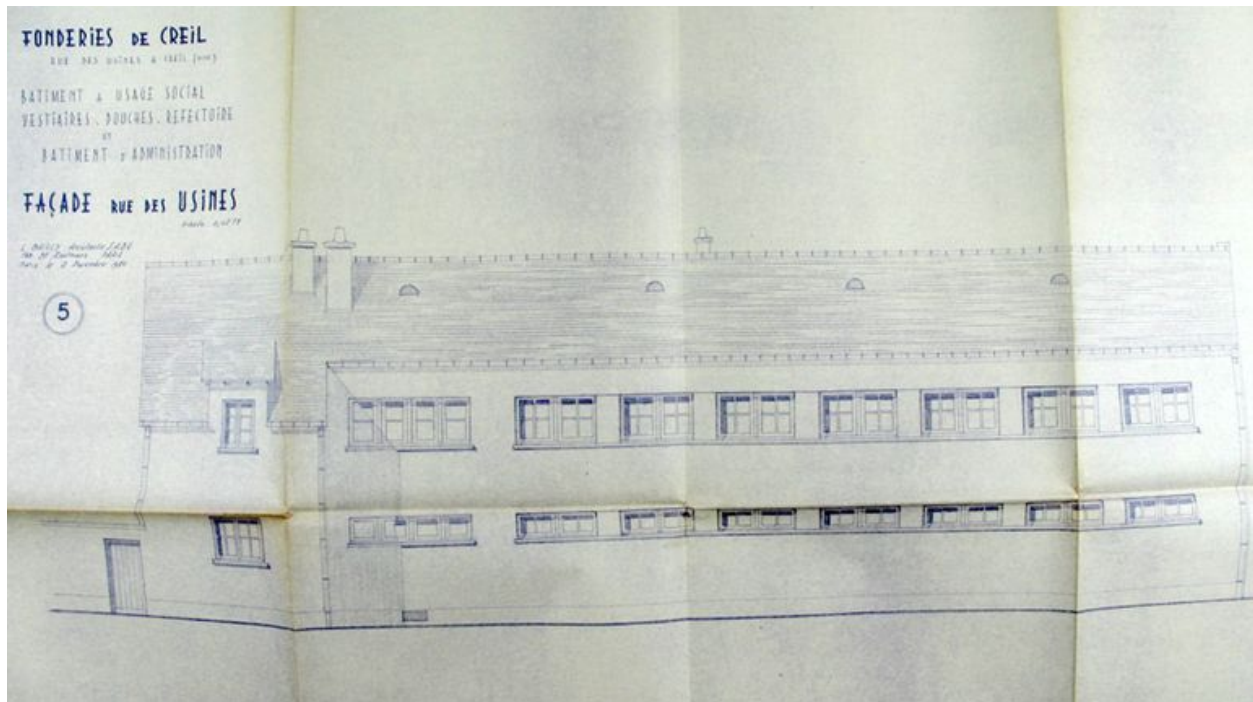

Elévation sur cour de la façade du bâtiment à usage social, par Bailly, 1946 (AD Oise ; 753W28840).

IVR22_20076005392NUCAB

Auteur de l'illustration : Clarisse Lorieux

Échelle : 0,02 m/m.

(c) Région Hauts-de-France - Inventaire général ; (c) Département de l'Oise ; (c) Communauté de l'Agglomération Creilloise

reproduction soumise à autorisation du titulaire des droits d'exploitation



Le bâtiment abritant la conciergerie, les vestiaires et le refectoire de l'usine.

IVR22_20076005393NUCA

Auteur de l'illustration : Clarisse Lorieux

(c) Région Hauts-de-France - Inventaire général ; (c) Département de l'Oise ; (c) Communauté de l'Agglomération Creilloise

reproduction soumise à autorisation du titulaire des droits d'exploitation