Hauts-de-France, Nord
Denain
1-2 place Pierre-Baudin

Ancienne église paroissiale du Sacré-Cœur

Références du dossier

Numéro de dossier : IA59005596
Date de l'enquête initiale : 2023
Date(s) de rédaction : 2023
Cadre de l'étude : opération d'urgence
Degré d'étude : recensé

Désignation

Dénomination : église paroissiale
Vocable : Sacré-Cœur

Compléments de localisation

Milieu d'implantation : en ville
Références cadastrales : 2023, BD, à1542

Historique

À la fin du XIXe siècle, le quartier industriel du Nouveau-Monde poursuit son développement associé à celui des forges de la ville. Toutefois, les habitants ne possèdent pas d'église et doivent se rendre au couvent des sœurs de Saint-Vincent. En 1896, la Compagnie des mines d'Anzin fait don du terrain de la fosse d'Orléans et donne l'autorisation de démolir les bâtiments présents pour la construction d'une nouvelle église destinée aux habitants de ce nouveau quartier en plein développement. De son côté, la Société des hauts-fourneaux et forges de Denain fait un don important afin de pouvoir engager les travaux. Ce premier financement est complété en 1900 par le lancement d'une souscription. Grâce à celle-ci, la parcelle voisine est acquise et les travaux de construction de la nouvelle église peuvent démarrer. Les plans de l'église sont réalisés par Louis Croïn, architecte installé à Tourcoing, connu pour avoir livré plusieurs églises dans le Nord. La pose de la première pierre a lieu le 11 juin 1901. Le chantier s'étend sur une durée de cinq ans pour s'achever en 1906. La flèche du clocher n'est toutefois posée qu'en 1912.
Dépouvu d'entretien, l'édifice, à la charge du diocèse de Cambrai, se dégrade. Pour des raisons de sécurité, la flèche est démontée en 1977. Trente ans plus tard, l'édifice est fermé au public. Une dernière messe y est célébrée en décembre 2007. L'église est désacralisée en 2012.
Le diocèse de Cambrai, le propriétaire, décide de la revendre pour l'euro symbolique à l'association valenciennoise La Maison de Mam-Jo. Celle-ci souhaite y installer une école des métiers du bois. Toutefois, faute de moyens suffisants pour entreprendre les travaux de restauration, le projet ne peut voir le jour et l'église est revendue en 2019 à la municipalité de Denain.
Après avoir envisagé d'y créer un musée de la métallurgie, la municipalité a pris la décision de démolir l'édifice lors du conseil municipal du 29 juin 2022.

Période(s) principale(s) : 1er quart 20e siècle ()
Dates : 1906 (daté par source)
Auteur(s) de l'oeuvre : Louis Croïn (architecte, attribution par travaux historiques)

Description

L'église adopte un plan simple composé d'une nef de sept travées à bas-cotés, dépourvue de transept et butant directement sur un chœur polygonal. Au sud-est, la nef est précédée d'un clocher-porche sur les flancs duquel s'accrochent deux

tourelles d'escalier octogonales à demi-hors-œuvre, couvertes de toitures polygonales. La façade occidentale souligne et englobe de façon monumentale le portail d'entrée principal et la baie en tiers-point qui le surmonte.
L'ensemble est construit en brique avec encadrement de baies en pierre de taille pour le portail occidental et de brique silico-calcaire pour les autres encadrements de baies.
Le toit à longs pans et pignons couverts de la nef est en tôle nervurée de couleur ardoise. Les toitures des bas-côtés sont en zinc et présentent une faible inclinaison.
L'élévation de la nef se compose de grandes arcades et fenêtres hautes. Ces grandes arcades en tiers-point reposent sur les colonnes cylindriques à piètement octogonal. Six des chapiteaux (quatre au sud et deux au nord) portent un décor végétal stylisé. Les autres sont laissés nus. Les fenêtres hautes, également en tiers-point, présentent une partie inférieure aveugle, ornée de quadrilobes inscrits dans des médaillons. Cette partie correspond aux combles des bas-côtés. L'ensemble est couvert de fausses voûtes d'ogives dont les premières travées sont écroulées. Les fausses voûtes - qui devaient exister en couvrement des bas-côtés - ont été démontées, laissant la charpente apparente.
Le chœur à chevet polygonal ne comporte qu'une seule travée droite. Il est éclairée de lancettes.
L'ensemble du mobilier a été retiré.

Eléments descriptifs

Matériau(x) du gros-oeuvre, mise en oeuvre et revêtement : brique
Matériau(x) de couverture : tôle nervurée, zinc en couverture
Plan : plan allongé
Étage(s) ou vaisseau(x) : 3 vaisseaux
Couvrements : fausse voûte d'ogives ; charpente en bois apparente
Type(s) de couverture : toit à longs pans, pignon couvert
Escaliers : escalier demi-hors-oeuvre

Typologies et état de conservation

État de conservation : désaffecté, mauvais état, menacé

Décor

Précision sur les représentations :

Un décor végétal stylisé est porté sur six chapiteaux de la nef.

Statut, intérêt et protection

Le service de l'Inventaire du patrimoine culturel de la Région Hauts-de-France a engagé l'étude de l'église du Sacré-Cœur de Denain dans le cadre d'une mission d'urgence, au moment où l'édifice était menacé de destruction.
Les missions d'urgence consistent à intervenir ponctuellement avant la transformation ou la démolition programmée d'un élément du patrimoine. Elles ne permettent pas de réaliser une recherche historique exhaustive. Les éléments historiques contenus dans ce dossier sont issus d'une recherche documentaire qui reste à compléter par un dépouillement approfondi des sources. Par ailleurs, en raison d'un arrêté de péril visant l'édifice, seule une couverture photographique extérieure a été possible.

Statut de la propriété : propriété de la commune

Références documentaires

Documents figurés

- **Denain, église du Sacré-Cœur (en construction) en 1903, carte postale, Denain : imprimerie-librairie E. Vinstock, 1903 (AC Valenciennes ; 22 Z 59-035).**
  Denain, église du Sacré-Cœur (en construction) en 1903, carte postale, Denain : imprimerie-librairie E. Vinstock, 1903 (AC Valenciennes ; 22 Z 59-035).
  AC Valenciennes : 22 Z 59-035

- **Denain, intérieur de la nouvelle église du Sacré-Cœur, carte postale, F. Rogé, photographe, Denain : Imp. E. Vinstock [ca 1910] (AC Valenciennes ; 22 Z 59-047).**
  Denain, intérieur de la nouvelle église du Sacré-Cœur, carte postale, F. Rogé, photographe, Denain : Imp. E. Vinstock [ca 1910] (AC Valenciennes ; 22 Z 59-047).

- **Denain. Place Pierre Baudin. Le jeu de balles et l'église du Sacré-Cœur,** carte postale, ELD Edit. [ca 1910] (AC Valenciennes ; 22 Z 59-044).

- **Denain, l'église du Sacré-Cœur**, carte postale, Imp. Lib. Cacheux. F. Barnaud, photog., [av. 1912 ?] (AC Valenciennes ; 22 Z 59-036).

- **Denain, l'église des usines**, carte postale, Delsart, [av. 1912 ?] (AC Valenciennes ; 22 Z 59-043).
AC Valenciennes

- **Denain, vue générale, quartier du Sacré-Cœur et rue de Bouchain**, carte postale, Denain : L. Cacheux éditeur, Cliché Guénée, [av. 1912 ?] (AC Valenciennes ; 22 Z 58-014).

Liens web

• Denain, vue générale, quartier du Sacré-Cœur et rue de Bouchain, carte postale, Denain : L. Cacheux éditeur, Cliché Guénée, [av. 1912 ?] (Archives municipales de Valenciennes ; 22 Z 58-014). [consulté le 14/04/2023] : https://patrimoine-numerique.ville-valenciennes.fr/ark:/29755/FRAC059606_22Z_58_014/v0001.simple.highlight=Denain%20Sacr%C3%A9-Coeur.selectedTab=record
• Denain, place Pierre Baudin : le jeu de balles et l'église du Sacré-Cœur, carte postale, ELD Edit. [ca 1910] (Archives municipales de Valenciennes ; 22 Z 59-044).es municipales, 22 Z 59-044). [consulté le 14/04/2023] : https://patrimoine-numerique.ville-valenciennes.fr/ark:/29755/FRAC059606_22Z_59_044/v0001.simple.highlight=Denain%20Sacr%C3%A9-Coeur.selectedTab=record
• Denain, église du Sacré-Cœur (en construction) en 1903, carte postale, Denain : imprimerie-librairie E. Vinstock, 1903 (Archives municipales de Valenciennes ; 22 Z 59-035). [consulté le 14/04/2023] : https://patrimoine-numerique.ville-valenciennes.fr/ark:/29755/FRAC059606_22Z_59_035/v0001.simple.highlight=Denain%20Sacr%C3%A9-Coeur.selectedTab=record
• Denain, l'église du Sacré-Cœur, carte postale, Imp. Lib. Cacheux. F. Barnaud, photog., [av. 1912 ?] (Archives municipales de Valenciennes ; 22 Z 59-036). [consulté le 14/04/2023] : https://patrimoine-numerique.ville-valenciennes.fr/ark:/29755/FRAC059606_22Z_59_036/v0001.simple.highlight=Denain%20Sacr%C3%A9-Coeur.selectedTab=record
• Denain, intérieur de la nouvelle église du Sacré-Cœur, carte postale, F. Rogé, photographe, Denain : Imp. E. Vinstock [ca 1910] (Archives municipales de Valenciennes ; 22 Z 59-047). [consulté le 14/04/2023] : https://patrimoine-numerique.ville-valenciennes.fr/ark:/29755/FRAC059606_22Z_59_047/v0001.simple.highlight=Denain%20Sacr%C3%A9-Coeur.selectedTab=record
•

Illustrations

Denain, quartier du Sacré-Cœur et rue de Bouchain, carte postale, avant 1912 (AC Valenciennes ; 22Z58-014). Repro. Archives communales de Valenciennes, Autr. auteur inconnu IVR32_20235905091NUCA

Denain, place Pierre Baudin : le jeu de balles et l'église du Sacré-Cœur, carte postale, vers 1910 (AC Valenciennes ; 22Z59-044). Repro. Archives communales de Valenciennes, Autr. auteur inconnu IVR32_20235905087NUCA

Denain, église du Sacré-Cœur en construction en 1903, carte postale, vers 1903 (AC Valenciennes ; 22Z59-035). Repro. Archives communales de Valenciennes, Autr. auteur inconnu IVR32_20235905088NUCA

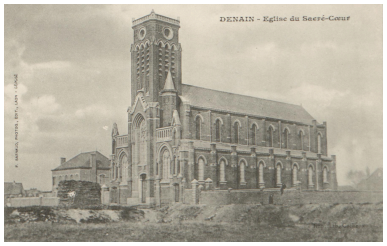

Denain, église du Sacré-Cœur, carte postale, avant 1912 (AC Valenciennes ; 22Z59-036). Repro. Archives communales de Valenciennes
IVR32_20235905086NUCA

Denain, intérieur de la nouvelle église du Sacré-Cœur, vers 1910 (AC Valenciennes ; 22Z59-047). Repro. Archives communales de Valenciennes
IVR32_20235905089NUCA

Vue générale de l'église vers l'est.
Phot. Pierre Thibaut
IVR32_20235900351NUCA

Vue générale de l'église depuis le sud-ouest.
Phot. Pierre Thibaut
IVR32_20235900346NUCA

Vue générale de la façade sud-ouest de l'église.
Phot. Pierre Thibaut
IVR32_20235900345NUCA

Vue générale de l'église vers le nord.
Phot. Pierre Thibaut
IVR32_20235900342NUCA

Vue générale de l'église vers l'est.
Phot. Pierre Thibaut
IVR32_20235900344NUCA

Vue générale de l'église
depuis le nord-est.
Phot. Thierry Lefébure
IVR32_20235900349NUCA

Vue du chevet de l'église.
Phot. Thierry Lefébure
IVR32_20235900348NUCA

Vue générale de l'église
depuis le sud-est.
Phot. Thierry Lefébure
IVR32_20235900350NUCA

Détail de la statue du Christ
de l'église du Sacré-Cœur.
Phot. Thierry Lefébure
IVR32_20235900352NUCA

Auteur(s) du dossier : Bertrand Fournier
Copyright(s) : (c) Région Hauts-de-France - Inventaire général

Denain, quartier du Sacré-Cœur et rue de Bouchain, carte postale, avant 1912 (AC Valenciennes ; 22Z58-014).

Référence du document reproduit :

- **Denain, vue générale, quartier du Sacré-Cœur et rue de Bouchain, carte postale, Denain : L. Cacheux éditeur, Cliché Guénée, [av. 1912 ?] (AC Valenciennes ; 22 Z 58-014).**
  Denain, vue générale, quartier du Sacré-Cœur et rue de Bouchain, carte postale, Denain : L. Cacheux éditeur, Cliché Guénée, [av. 1912 ?] (AC Valenciennes ; 22 Z 58-014).
  AC Valenciennes

IVR32_20235905091NUCA
Auteur de l'illustration (reproduction) : Archives communales de Valenciennes
Auteur du document reproduit : auteur inconnu
Date de prise de vue : 2023
(c) Région Hauts-de-France - Inventaire général ; (c) Commune de Valenciennes
reproduction soumise à autorisation du titulaire des droits d'exploitation

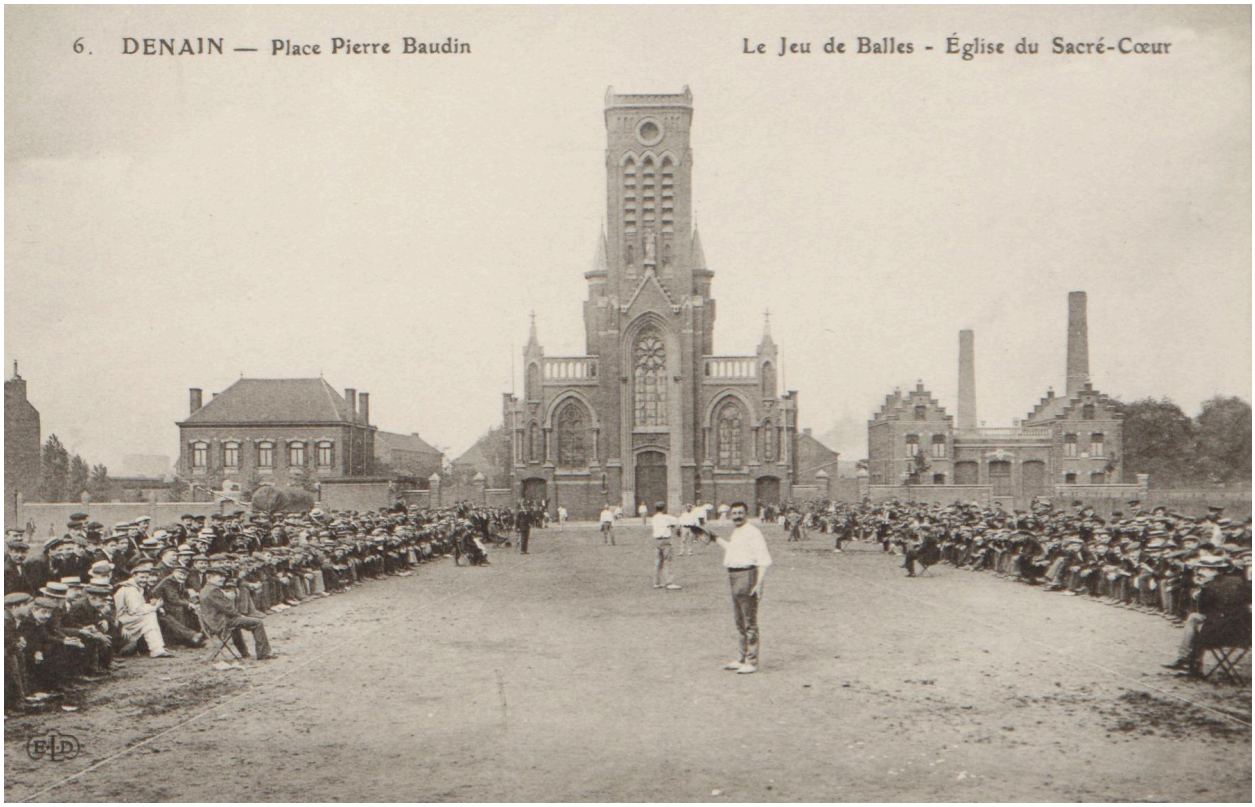

Denain, place Pierre Baudin : le jeu de balles et l'église du Sacré-Cœur, carte postale, vers 1910 (AC Valenciennes ; 22Z59-044).

Référence du document reproduit :

- **Denain, vue générale, quartier du Sacré-Cœur et rue de Bouchain**, carte postale, Denain : L. Cacheux éditeur, Cliché Guénée, [av. 1912 ?] (AC Valenciennes ; 22 Z 58-014).

IVR32_20235905087NUCA
Auteur de l'illustration (reproduction) : Archives communales de Valenciennes
Auteur du document reproduit : auteur inconnu
Date de prise de vue : 2023
(c) Région Hauts-de-France - Inventaire général ; (c) Commune de Valenciennes
reproduction soumise à autorisation du titulaire des droits d'exploitation

Denain, église du Sacré-Cœur en construction en 1903, carte postale, vers 1903 (AC Valenciennes ; 22Z59-035).

Référence du document reproduit :

- **Denain, église du Sacré-Cœur (en construction) en 1903, carte postale, Denain : imprimerie-librairie E. Vinstock, 1903 (AC Valenciennes ; 22 Z 59-035).**
  Denain, église du Sacré-Cœur (en construction) en 1903, carte postale, Denain : imprimerie-librairie E. Vinstock, 1903 (AC Valenciennes ; 22 Z 59-035).
  AC Valenciennes : 22 Z 59-035

IVR32_20235905088NUCA
Auteur de l'illustration (reproduction) : Archives communales de Valenciennes
Auteur du document reproduit : auteur inconnu
Date de prise de vue : 2023
(c) Région Hauts-de-France - Inventaire général ; (c) Commune de Valenciennes
reproduction soumise à autorisation du titulaire des droits d'exploitation

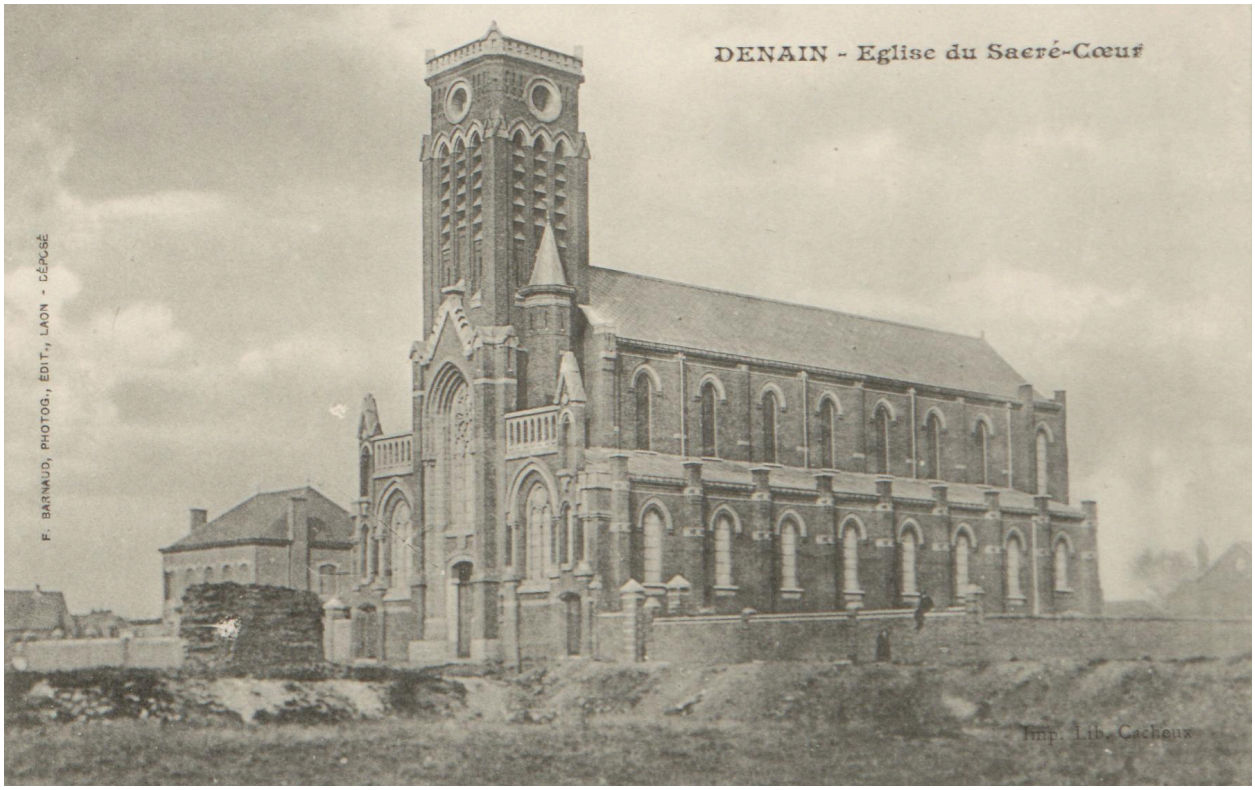

Denain, église du Sacré-Cœur, carte postale, avant 1912 (AC Valenciennes ; 22Z59-036).

Référence du document reproduit :

- **Denain, l'église du Sacré-Cœur**, carte postale, Imp. Lib. Cacheux. F. Barnaud, photog., [av. 1912 ?] (AC Valenciennes ; 22 Z 59-036).

IVR32_20235905086NUCA
Auteur de l'illustration (reproduction) : Archives communales de Valenciennes
Date de prise de vue : 2023
(c) Région Hauts-de-France - Inventaire général ; (c) Commune de Valenciennes
reproduction soumise à autorisation du titulaire des droits d'exploitation

Denain, intérieur de la nouvelle église du Sacré-Cœur, vers 1910 (AC Valenciennes ; 22Z59-047).

Référence du document reproduit :

- **Denain, intérieur de la nouvelle église du Sacré-Cœur, carte postale, F. Rogé, photographe, Denain : Imp. E. Vinstock [ca 1910] (AC Valenciennes ; 22 Z 59-047).**
  Denain, intérieur de la nouvelle église du Sacré-Cœur, carte postale, F. Rogé, photographe, Denain : Imp. E. Vinstock [ca 1910] (AC Valenciennes ; 22 Z 59-047).

IVR32_20235905089NUCA
Auteur de l'illustration (reproduction) : Archives communales de Valenciennes
Date de prise de vue : 2023
(c) Région Hauts-de-France - Inventaire général ; (c) Commune de Valenciennes
reproduction soumise à autorisation du titulaire des droits d'exploitation

Vue générale de l'église vers l'est.

IVR32_20235900351NUCA
Auteur de l'illustration : Pierre Thibaut
Date de prise de vue : 2023
(c) Région Hauts-de-France - Inventaire général
reproduction soumise à autorisation du titulaire des droits d'exploitation

Vue générale de l'église depuis le sud-ouest.

IVR32_20235900346NUCA
Auteur de l'illustration : Pierre Thibaut
Date de prise de vue : 2023
(c) Région Hauts-de-France - Inventaire général
reproduction soumise à autorisation du titulaire des droits d'exploitation

Vue générale de la façade sud-ouest de l'église.

IVR32_20235900345NUCA
Auteur de l'illustration : Pierre Thibaut
Date de prise de vue : 2023
(c) Région Hauts-de-France - Inventaire général
reproduction soumise à autorisation du titulaire des droits d'exploitation

Vue générale de l'église vers le nord.

IVR32_20235900342NUCA
Auteur de l'illustration : Pierre Thibaut
Date de prise de vue : 2023
(c) Région Hauts-de-France - Inventaire général
reproduction soumise à autorisation du titulaire des droits d'exploitation

Vue générale de l'église vers l'est.

IVR32_20235900344NUCA
Auteur de l'illustration : Pierre Thibaut
Date de prise de vue : 2023
(c) Région Hauts-de-France - Inventaire général
reproduction soumise à autorisation du titulaire des droits d'exploitation

Vue générale de l'église depuis le nord-est.

IVR32_20235900349NUCA
Auteur de l'illustration : Thierry Lefébure
Date de prise de vue : 2023
(c) Région Hauts-de-France - Inventaire général
reproduction soumise à autorisation du titulaire des droits d'exploitation

Vue du chevet de l'église.

IVR32_20235900348NUCA
Auteur de l'illustration : Thierry Lefébure
Date de prise de vue : 2023
(c) Région Hauts-de-France - Inventaire général
reproduction soumise à autorisation du titulaire des droits d'exploitation

Vue générale de l'église depuis le sud-est.

IVR32_20235900350NUCA
Auteur de l'illustration : Thierry Lefébure
Date de prise de vue : 2023
(c) Région Hauts-de-France - Inventaire général
reproduction soumise à autorisation du titulaire des droits d'exploitation

Détail de la statue du Christ de l'église du Sacré-Cœur.

IVR32_20235900352NUCA
Auteur de l'illustration : Thierry Lefébure
Date de prise de vue : 2023
(c) Région Hauts-de-France - Inventaire général
reproduction soumise à autorisation du titulaire des droits d'exploitation