

Hauts-de-France, Somme  
Fressenneville  
rue Roger-Salengro

## **Tableau commémoratif des morts de la paroisse, durant la guerre de 1914-1918 et celle de 1870-1871**

### **Références du dossier**

Numéro de dossier : IM80001985  
Date de l'enquête initiale : 2014  
Date(s) de rédaction : 2014  
Cadre de l'étude : inventaire topographique Vimeu industriel, mobilier et objets religieux  
Degré d'étude : étudié

### **Désignation**

Dénomination : tableau commémoratif des morts  
Appellations : des morts de la paroisse, pendant la guerre de 1914-1918

### **Compléments de localisation**

Milieu d'implantation : en ville  
Emplacement dans l'édifice : bras sud du transept

### **Historique**

La plaque commémorative des enfants de la paroisse morts pour la France est une œuvre de l'atelier Gaudin à Paris vers 1921-1922. L'atelier Gaudin est connu pour avoir été l'un des plus importants ateliers de vitraux et de mosaïques de cette époque.

Période(s) principale(s) : 1er quart 20e siècle  
Dates : 1922 (daté par source)

### **Description**

Le tableau commémoratif des morts de la paroisse comporte deux ensembles dont un tableau mural incrusté dans le mur, composé de mosaïques ainsi qu'un objet mobilier en marbre veiné, incrusté de mosaïques et supporté par deux pieds.

### **Éléments descriptifs**

Catégorie(s) technique(s) : mosaïque

Matériaux : mosaïque, doré

Mesures : : NaN

Dimensions non prises.

### **Statut, intérêt et protection**

Statut de la propriété : propriété publique

## Illustrations

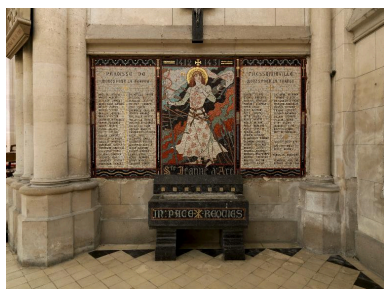

Vue générale.  
Phot. Thierry Lefébure  
IVR22\_20148000535NUC2A

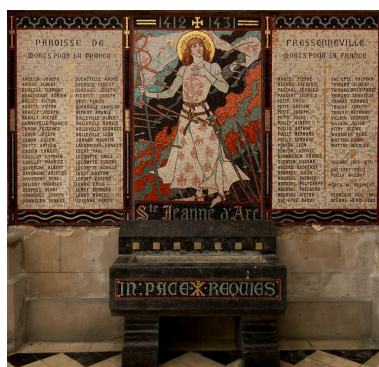

Vue générale.  
Phot. Thierry Lefébure  
IVR22\_20148005108NUC2A

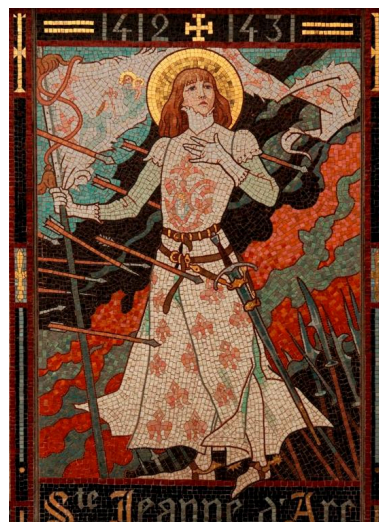

Détail du tableau central représentant  
Sarah Bernhardt en Jeanne d'arc.  
Phot. Thierry Lefébure  
IVR22\_20148005109NUC2A

## Dossiers liés

**Oeuvre(s) contenue(s) :**

**Oeuvre(s) en rapport :**

Le mobilier de l'église Saint-Quentin de Fressenneville (IM80001983) Hauts-de-France, Somme, Fressenneville, Église paroissiale Saint-Quentin, rue Roger-Salengro

Auteur(s) du dossier : Frédéric-Nicolas Kocourek

Copyright(s) : (c) Région Hauts-de-France - Inventaire général ; (c) Syndicat mixte Baie de Somme - Trois Vallées



Vue générale.

IVR22\_20148000535NUC2A

Auteur de l'illustration : Thierry Lefébure

(c) Région Hauts-de-France - Inventaire général ; (c) Baie de Somme - Trois Vallées  
reproduction soumise à autorisation du titulaire des droits d'exploitation



Vue générale.

IVR22\_20148005108NUC2A

Auteur de l'illustration : Thierry Lefébure

(c) Région Hauts-de-France - Inventaire général ; (c) Baie de Somme - Trois Vallées  
 reproduction soumise à autorisation du titulaire des droits d'exploitation



Détail du tableau central représentant Sarah Bernhardt en Jeanne d'arc.

IVR22\_20148005109NUC2A

Auteur de l'illustration : Thierry Lefébure

(c) Région Hauts-de-France - Inventaire général ; (c) Baie de Somme - Trois Vallées  
reproduction soumise à autorisation du titulaire des droits d'exploitation