

Hauts-de-France, Oise
Grandrû
rue de Quierzy

Ferme

Références du dossier

Numéro de dossier : IA00049402
Date de l'enquête initiale : 1986
Date(s) de rédaction : 2009
Cadre de l'étude : inventaire topographique canton de Noyon
Degré d'étude : étudié

Désignation

Dénomination : ferme
Parties constituantes non étudiées : buanderie, four à pain, étable à chevaux, remise, porcherie, poulailler, hangar agricole

Compléments de localisation

Milieu d'implantation : en village
Références cadastrales : 1956, AC, 134

Historique

Le logis, dont le pignon donne sur la rue, peut avoir été construit au 18e siècle (datation par analyse stylistique), a été restauré en 1845 (date portée sur la cheminée) et après la Première Guerre mondiale, période de reconstruction des bâtiments d'exploitation, sur des assises anciennes (soubassement en grès).

Période(s) principale(s) : 18e siècle, 2e quart 19e siècle, 2e quart 20e siècle
Dates : 1845 (porte la date)

Description

Éléments descriptifs

Matériau(x) du gros-oeuvre, mise en oeuvre et revêtement : brique ; bois ; grès ; pierre avec brique en remplissage ; pan de bois
Matériau(x) de couverture : ardoise, tuile mécanique
Étage(s) ou vaisseau(x) : sous-sol, en rez-de-chaussée
Type(s) de couverture : toit à longs pans ; pignon découvert

Typologies et état de conservation

Typologies : cour ouverte

Statut, intérêt et protection

Statut de la propriété : propriété privée

Illustrations

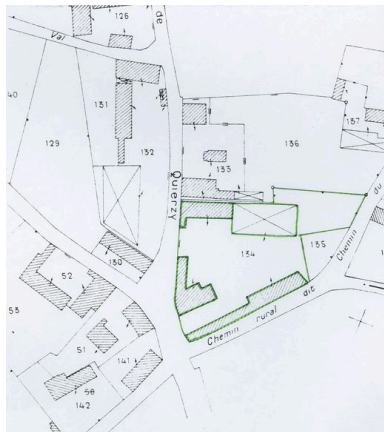

Plan de situation. Extrait du plan cadastral de 1978, section AC 134.
Repro. Monnehay-Vulliet Marie-Laure , Autr. Michel Hérold
IVR22_20096000122NUCA



Logis. Vue générale.
Phot. Jean-Michel Perrin
IVR22_19846001074X

Dossiers liés

Dossiers de synthèse :

Le canton de Noyon : le territoire de la commune de Grandrû (IA60000325) Hauts-de-France, Oise, Grandrû

L'habitat reconstruit après la première guerre mondiale (IA99000022)

Les maisons et fermes du canton de Noyon (IA00049486)

Oeuvre(s) contenue(s) :

Auteur(s) du dossier : Michel Hérold, Alain Nafilyan

Copyright(s) : (c) Région Hauts-de-France - Inventaire général ; (c) AGIR-Pic

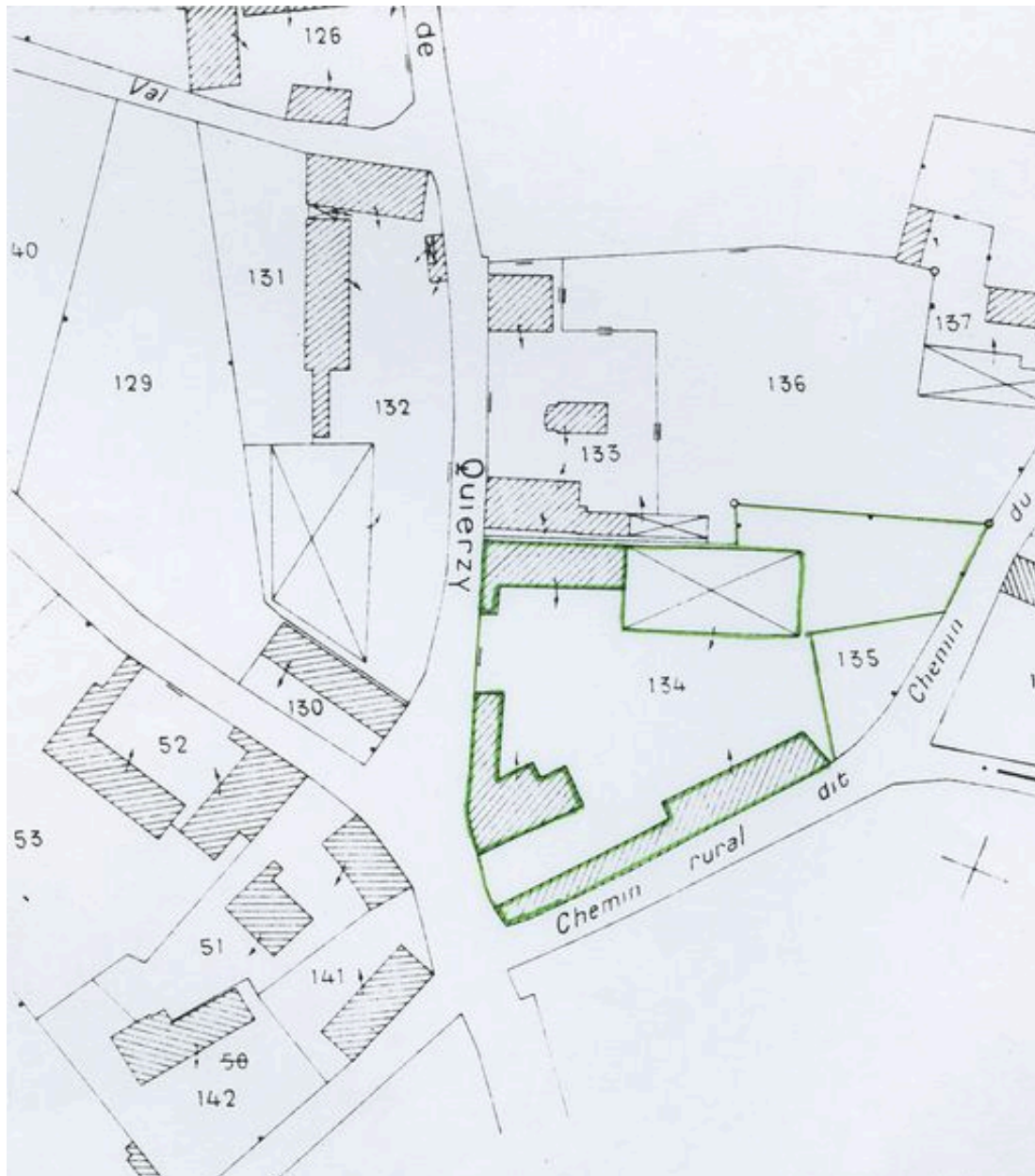

Plan de situation. Extrait du plan cadastral de 1978, section AC 134.

IVR22_20096000122NUCA

Auteur de l'illustration (reproduction) : Monnehay-Vulliet Marie-Laure

Auteur du document reproduit : Michel Hérold

Technique de relevé : reprise de fond ;

(c) Région Hauts-de-France - Inventaire général

reproduction soumise à autorisation du titulaire des droits d'exploitation



Logis. Vue générale.

IVR22_19846001074X

Auteur de l'illustration : Jean-Michel Perrin

(c) Région Hauts-de-France - Inventaire général

reproduction soumise à autorisation du titulaire des droits d'exploitation