

Hauts-de-France, Oise
Noyon
Ancienne cathédrale Notre-Dame, place du Parvis

Tableau : la Pentecôte

Références du dossier

Numéro de dossier : IM60000199
Date de l'enquête initiale : 1984
Date(s) de rédaction : 2009
Cadre de l'étude : inventaire topographique canton de Noyon, mobilier et objets religieux
Degré d'étude : étudié

Désignation

Dénomination : tableau
Titres : Pentecôte (la)

Compléments de localisation

Milieu d'implantation : en ville
Emplacement dans l'édifice : arrière sacristie

Historique

Œuvre très dégradée et encore très menacée en raison de la mauvaise étanchéité de la couverture de l'arrière sacristie.
Période(s) principale(s) : 17e siècle

Description

Support composé de 4 planches verticales ; couche picturale peu épaisse et mate.

Éléments descriptifs

Catégorie(s) technique(s) : peinture
Éléments structurels, forme, fonctionnement : plan, rectangulaire vertical

Matériaux : chêne (support) : taillé, détrempe à la colle

Mesures :

h = 112 ; la = 83. Dimensions à l'ouverture du cadre : h = 112 ; la = 83.

Représentations :

Vierge, Les Apôtres, vue d'intérieur, Saint-Esprit ; flamme

La Vierge et les apôtres disposés dans une salle reçoivent l'esprit saint sous la forme de langue de feu.

État de conservation

mauvais état

Planches disjointes ; couche picturale très usée et écaillée.

Statut, intérêt et protection

Statut de la propriété : propriété de la commune

Illustrations

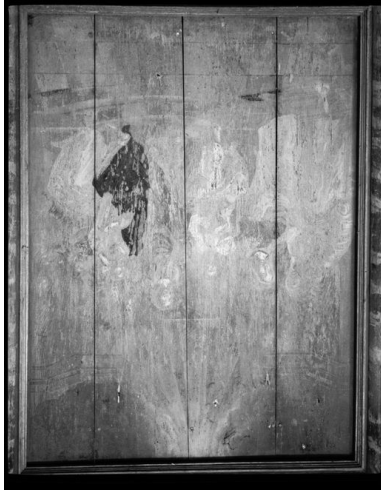

Vue générale.

Phot. Jean-Michel Périn
IVR22_19846000514X

Dossiers liés

Oeuvre(s) contenue(s) :

Oeuvre(s) en rapport :

Le mobilier de la cathédrale Notre-Dame (IM60000071) Hauts-de-France, Oise, Noyon, Ancienne cathédrale Notre-Dame, place du Parvis

Auteur(s) du dossier : Bertrand Fournier, Michel Hérold, Martine Plouvier

Copyright(s) : (c) Région Hauts-de-France - Inventaire général ; (c) AGIR-Pic

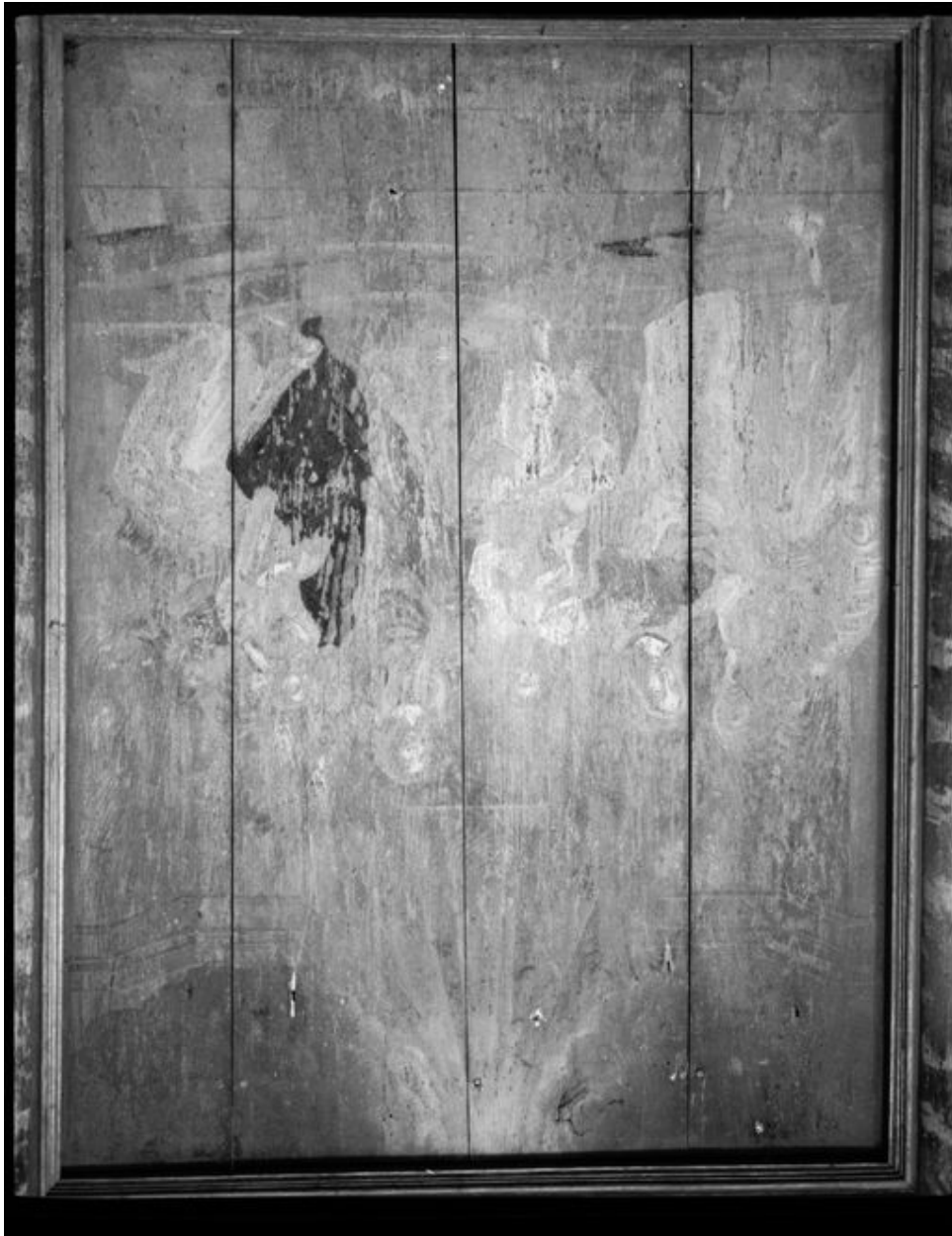

Vue générale.

IVR22_19846000514X

Auteur de l'illustration : Jean-Michel Périn

(c) Région Hauts-de-France - Inventaire général

reproduction soumise à autorisation du titulaire des droits d'exploitation