Hauts-de-France, Somme
Amiens
626 route de Rouen

Ancienne usine d'engrais, dite Société d'Engrais d'Amiens, puis usine de construction métallique Paul Matifas, devenue Établissements Matifas

Références du dossier

Numéro de dossier : IA00076472
Date de l'enquête initiale : 1986
Date(s) de rédaction : 1987, 2002
Cadre de l'étude : patrimoine industriel Somme, inventaire topographique Amiens métropole
Degré d'étude : recensé

Désignation

Dénomination : usine d'engrais, usine de construction métallique
Appellation : Matifas Paul, Société d'exploitation des Ets Matifas
Parties constituantes non étudiées : atelier de fabrication, conciergerie

Compléments de localisation

Milieu d'implantation : en ville
Références cadastrales : 1974, HY, 424, 425

Historique

Usine d'engrais connue en 1875 sous la raison sociale Société d'Engrais d'Amiens remplacée et transformée au début 1er quart 20e siècle par une usine de construction métallique spécialisée dans le lit de fer et fonte et dans la fabrique d'articles mobiliers en bois. Vers 1907, cette usine prend le nom de Matifas. Paul Matifas achète également un ancien moulin à Boves pour y développer son entreprise.
Reconstruite après les dommages de la première guerre mondiale, ses bâtiments datent pour la plupart de la fin 1er quart 20e siècle. Elle s'est spécialisée dans l'équipement hospitalier. Des ateliers secondaires ont été ajoutés au milieu 20e siècle. En 1962, plus de 100 salariés.

Période(s) principale(s) : 4e quart 19e siècle (détruit), 1er quart 20e siècle, milieu 20e siècle

Description

Atelier de fabrication principal constitué d'une grande halle en brique ; ateliers annexes en béton armé sous shed ou avec toits bombes ; conciergerie en brique sous toit à longs pans à croupe.
Surface du site en m2 : 14915.

Eléments descriptifs

Matériau(x) du gros-oeuvre, mise en oeuvre et revêtement : brique ; essentage de tôle ; béton, béton armé
Matériau(x) de couverture : tuile flamande mécanique, métal en couverture, ardoise, béton en couverture
Étage(s) ou vaisseau(x) : en rez-de-chaussée
Élévations extérieures : élévation à travées
Type(s) de couverture : terrasse ; toit à longs pans ; shed ; toit bombé ; croupe ; pignon couvert
Énergies : énergie thermique ; énergie électrique ; achetée

Typologies et état de conservation

État de conservation : restauré

Statut, intérêt et protection

Ce dossier de repérage du patrimoine industriel établi en 1987 a été mis à jour et enrichi en 2002 dans le cadre de l'inventaire topographique d'Amiens métropole.

Statut de la propriété : propriété privée

Références documentaires

Documents d'archive

- AD Somme. Série M ; M 81738. **Déclarations et autorisations d'appareils à vapeur**.

- AD Somme. Série M ; M 81741. **Déclarations et autorisations d'appareils à vapeur**.

Documents figurés

- **Plan visuel de la Sté de l'Engrais Amiénois**, dessin sur calque, [1896] (AD Somme ; M 81738).

- **Usines Paul Matifas**. *Le Monde illustré*, 25 octobre 1921, 75e année.
  p. 51

Annexe 1

Mentions de l'usine dans la série M.

AD Somme. Série M ; M 81738.
21 juin 1882 : Pétition de M. Lefebvre, gérant de la société de l'engrais amiénois dont l'usine est installée route de Rouen, autorisée par arrêté préfectoral du 15 décembre 1875. Plan de la ville de 1879 de l'architecte Viennot.Demande d'autorisation d'adjoindre à son dépôt d'engrais système Goux [...] la fabrication du sulfate d'ammoniaque par le traitement des urines et des matières fécales en vase clos selon le procédé de M. Lair.
Autorisation accordée le 24 août 1884.
AD Somme. Série M ; M 81741.
6 août 1903 : Pétition de MM. Delacroix Frères pour la fabrication de lits en fer et en fonte, d'articles métalliques et d'objets mobiliers en bois et fer. Plan d'exécution non daté.
Autorisation accordée le 8 juin 1884.

Illustrations

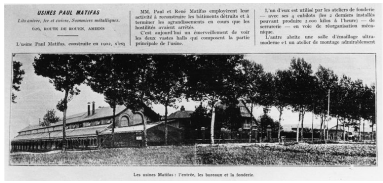
USINES PAUL MATIFAS

Usines Paul Matifas (Le Monde illustré, 25 octobre 1921).
Phot. Thierry Lefébure
IVR22_19908001311Z

Vue aérienne, flanc sud.
Phot. Phot'R
IVR22_19908001762P

Atelier de fabrication, vue partielle.
Phot. Thierry Lefébure
IVR22_19898000337X

Dossiers liés

Dossiers de synthèse :
Le patrimoine industriel de la Somme (IA80000968)
Architecture artisanale et industrielle (IA80002365)
Oeuvre(s) contenue(s) :
Oeuvre(s) en rapport :
Route de Rouen (IA80002835) Picardie, Somme, Amiens, route de Rouen

Auteur(s) du dossier : Benoît Dufournier, Isabelle Barbedor
Copyright(s) : (c) Région Hauts-de-France - Inventaire général

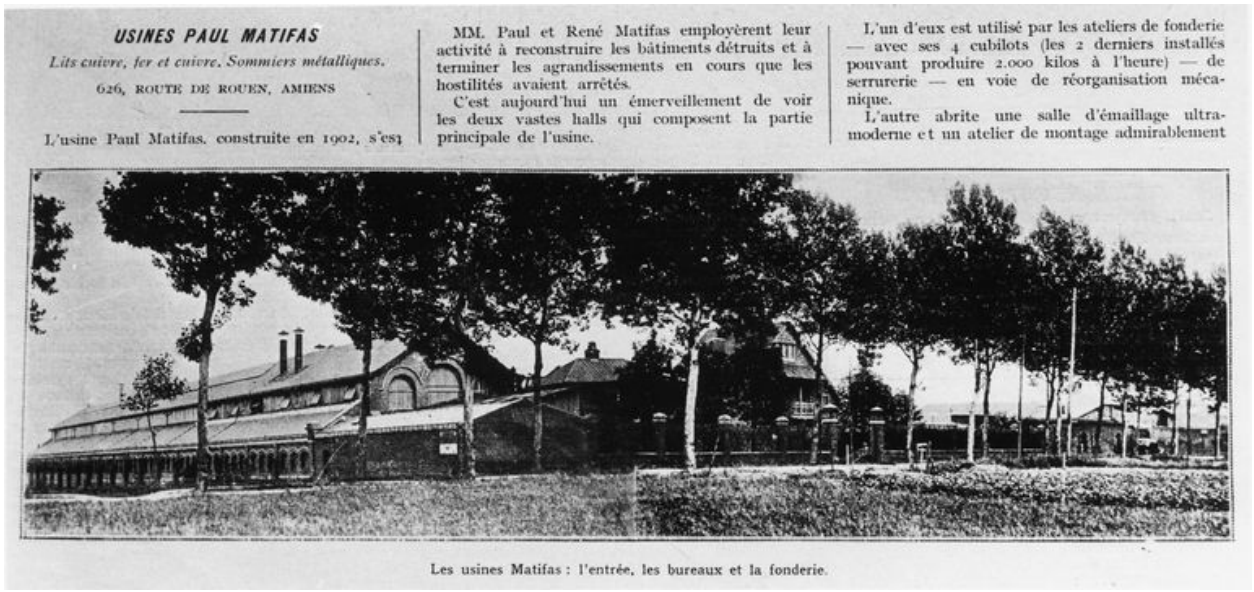

USINES PAUL MATIFAS

Lits cuivre, fer et cuivre. Sommiers métalliques.

626, ROUTE DE ROUEN, AMIENS

L'usine Paul Matifas, construite en 1902, s'est

MM. Paul et René Matifas employèrent leur activité à reconstruire les bâtiments détruits et à terminer les agrandissements en cours que les hostilités avaient arrêtés.

C'est aujourd'hui un émerveillement de voir les deux vastes halls qui composent la partie principale de l'usine.

L'un d'eux est utilisé par les ateliers de fonderie — avec ses 4 cubilots (les 2 derniers installés pouvant produire 2.000 kilos à l'heure) — de serrurerie — en voie de réorganisation mécanique.

L'autre abrite une salle d'émaillage ultra-moderne et un atelier de montage admirablement

Les usines Matifas : l'entrée, les bureaux et la fonderie.

Usines Paul Matifas (Le Monde illustré, 25 octobre 1921).

IVR22_19908001311Z
Auteur de l'illustration : Thierry Lefébure
(c) Ministère de la culture - Inventaire général ; (c) AGIR-Pic
reproduction soumise à autorisation du titulaire des droits d'exploitation

Vue aérienne, flanc sud.

IVR22_19908001762P
Auteur de l'illustration : Phot'R
(c) Ministère de la culture - Inventaire général ; (c) AGIR-Pic
reproduction soumise à autorisation du titulaire des droits d'exploitation

Atelier de fabrication, vue partielle.

IVR22_19898000337X
Auteur de l'illustration : Thierry Lefébure
(c) Ministère de la culture - Inventaire général ; (c) AGIR-Pic
reproduction soumise à autorisation du titulaire des droits d'exploitation