

Hauts-de-France, Nord
Dunkerque
Dunkerque glacis
avenue de la Libération

Le mobilier de l'église paroissiale Saint-Jean-Baptiste

Références du dossier

Numéro de dossier : IM59000236
Date de l'enquête initiale : 1992
Date(s) de rédaction : 1992
Cadre de l'étude : inventaire topographique Dunkerque faubourg

Désignation

Localisation

Aire d'étude et canton :
Aire d'étude : Communauté urbaine de Dunkerque, *Canton* :
Précisions : anciennement canton de

Historique

Atelier ou école : Biais Aîné et Cie

Liens web

• Dossier d'origine numérisé avec les références documentaires associées. [consulté le 18/04/2024] : <http://www2.culture.gouv.fr/documentation/memoire/HTML/IVR31/IM59000236/INDEX.HTM>

Illustrations

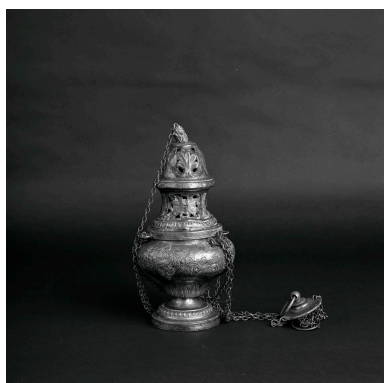

Vue générale.
Phot. Pierre Thibaut
IVR31_00005900499X



Sainte Élisabeth et la
Vierge, vue de trois quarts.
Phot. Philippe Dapvril
IVR31_19915901158X

Dossiers liés

Édifice : Église paroissiale Saint-Jean-Baptiste (IA59002596) Hauts-de-France, Nord, Dunkerque, avenue de la Libération

Auteur(s) du dossier : Pierre-Yves Corbel

Copyright(s) : (c) Région Hauts-de-France - Inventaire général



Vue générale.

IVR31_00005900499X

Auteur de l'illustration : Pierre Thibaut

Date de prise de vue : 1998

(c) Région Hauts-de-France - Inventaire général

reproduction soumise à autorisation du titulaire des droits d'exploitation



Sainte Élisabeth et la Vierge, vue de trois quarts.

IVR31_19915901158X

Auteur de l'illustration : Philippe Dapvril

Date de prise de vue : 1991

(c) Région Hauts-de-France - Inventaire général

reproduction soumise à autorisation du titulaire des droits d'exploitation