

Hauts-de-France, Somme  
Nurlu  
5 rue de Là-dessous

## Ancienne maison de l'architecte Louis Faille à Nurlu

### Références du dossier

Numéro de dossier : IA80000831  
Date de l'enquête initiale : 2003  
Date(s) de rédaction : 2003, 2017  
Cadre de l'étude : enquête thématique départementale Reconstruction de la Haute-Somme, patrimoine de la Reconstruction enquête externe  
Degré d'étude : étudié

### Désignation

Dénomination : maison  
Parties constituantes non étudiées : jardin, portail, puits

### Compléments de localisation

Milieu d'implantation : en village  
Références cadastrales : 1987 , A , 413, 414

### Historique

Une maison d'habitation est construite en 1880, en rez-de-chaussée en partie sur cave, en brique avec toit d'ardoise. En 1911 (recensement de population), elle est habitée par Clément Faille, boulanger, et sa femme Cléore. La demeure est ensuite louée comme boulangerie.

Après les destructions de la guerre, Louis Faille établit les dossiers des biens immobiliers de sa mère, veuve de Clément Faille, comprenant également une maison rue du Presbytère.

Louis Faille dessine les plans d'une maison reconstruite pour son usage et achevée en 1927. Les plans y montrent la présence d'une salle-à-manger d'été, d'un garage et de dépendances et un projet de volière.

L'architecte fait don à la Commune d'une indemnité de dommages de guerre de 16000 F sur différents immeubles sinistrés lui appartenant à Nurlu.

Période(s) principale(s) : 2e quart 20e siècle  
Auteur(s) de l'oeuvre : Louis Michel Clément Gabriel Faille (architecte, attribution par source)

### Description

Faux pan-de-bois au 1er étage, vrai pan-de-bois sous le toit. Toit en terrasse couvrant la salle à manger d'été circulaire. Retour de toit en pignon couvert. Auvent d'entrée couvert en terrasse, auvent à 2 pans. Salle à manger d'été en rotonde dont le toit terrasse contient une réserve d'eau et une jardinière.

### Éléments descriptifs

Matériau(x) du gros-oeuvre, mise en oeuvre et revêtement : brique ; ciment ; béton armé ; pan de bois  
Matériau(x) de couverture : ardoise, ciment en couverture  
Plan : plan allongé  
Étage(s) ou vaisseau(x) : sous-sol, rez-de-chaussée, 1 étage carré  
Élévations extérieures : élévation à travées  
Type(s) de couverture : terrasse ; toit à longs pans ; croupe  
Escaliers : escalier dans-oeuvre

## Statut, intérêt et protection

*Ce dossier de recensement du patrimoine de la Reconstruction dans la Haute-Somme, établi en 2003, a fait l'objet d'une mise à jour en 2017 lors de l'opération de dématérialisation de la documentation.*

Statut de la propriété : propriété privée

## Références documentaires

### Documents d'archive

- AD Somme. Série R ; 10 R 993. **Nurlu. Dommages de guerre.**

### Documents figurés

- **Propriété de Madame Ve Faille. Rue de Là-Dessous à Nurlu**, tirage, Louis Faille (architecte), [s.d.] (AD Somme ; 10 R 993).
- **Commune de Nurlu. Propriété de Monsieur Faille Louis**, 6 tirages bleus (élévations, coupes), Louis Faille (architecte), [s.d.] (AD Somme ; 10 R 993).

## Illustrations

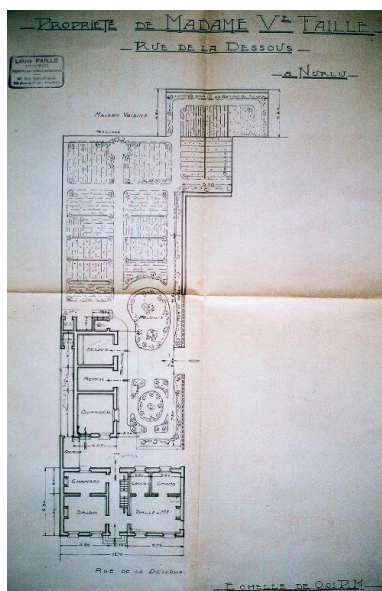

Plan de la propriété, Louis Faille (architecte), [s.d.] (AD Somme ; 10 R 993).  
Phot. Gilles-Henri Bailly (reproduction)  
IVR22\_20158005598NUCA



Propriété de Monsieur Faille Louis, élévation sur la rue et sur la cour, Louis Faille (architecte), [s.d.] (AD Somme ; 10 R 993).  
Phot. Gilles-Henri Bailly (reproduction)  
IVR22\_20158005599NUCA



Propriété de Monsieur Faille Louis, coupes, Louis Faille (architecte), [s.d.] (AD Somme ; 10 R 993).  
Phot. Gilles-Henri Bailly (reproduction)  
IVR22\_20158005600NUCA



Propriété de Monsieur Faille Louis, élévations de la salle à manger



Façade principale.  
Phot. Gilles-Henri Bailly  
IVR22\_20158005602NUCA



Façade postérieure.  
Phot. Gilles-Henri Bailly  
IVR22\_20158005603NUCA

d'été, Louis Faille (architecte),  
[s.d.] (AD Somme ; 10 R 993).  
Phot. Gilles-Henri  
Bailly (reproduction)  
IVR22\_20158005601NUCA

## **Dossiers liés**

### **Dossiers de synthèse :**

La Reconstruction dans l'Est de la Somme - dossier de présentation (IA80010351) Hauts-de-France, Somme, Assevillers

### **Oeuvre(s) contenue(s) :**

Auteur(s) du dossier : Gilles-Henri Bailly, Stéphanie Caulliez, Philippe Laurent, Isabelle Barbedor

Copyright(s) : (c) Région Hauts-de-France - Inventaire général

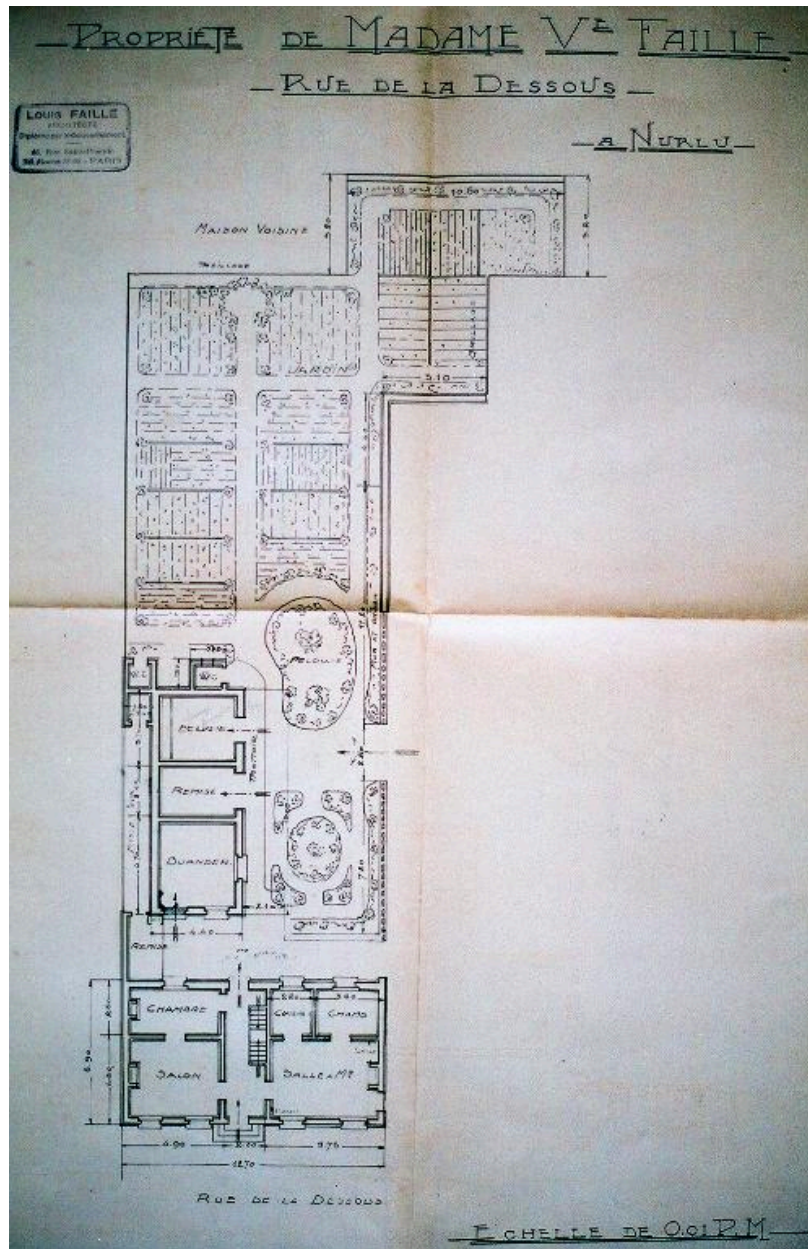

Plan de la propriété, Louis Faille (architecte), [s.d.] (AD Somme ; 10 R 993).

IVR22\_20158005598NUCA

Auteur de l'illustration : Gilles-Henri Bailly (reproduction)

Date de prise de vue : 2003

(c) Région Hauts-de-France - Inventaire général ; (c) Département de la Somme  
reproduction soumise à autorisation du titulaire des droits d'exploitation



Propriété de Monsieur Faille Louis, élévation sur la rue et sur la cour, Louis Faille (architecte), [s.d.] (AD Somme ; 10 R 993).

IVR22\_20158005599NUCA

Auteur de l'illustration : Gilles-Henri Bailly (reproduction)

Date de prise de vue : 2003

(c) Région Hauts-de-France - Inventaire général ; (c) Département de la Somme  
reproduction soumise à autorisation du titulaire des droits d'exploitation

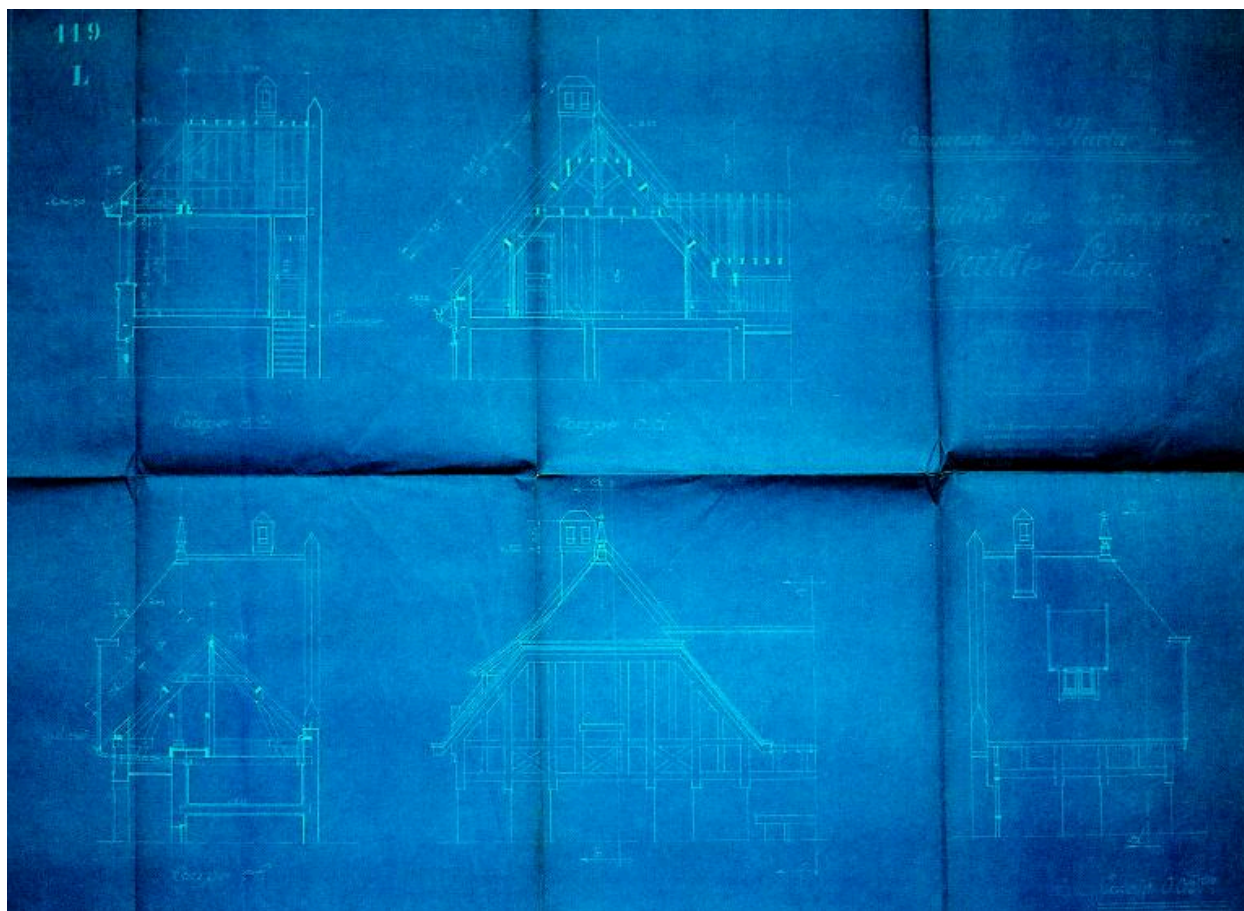

Propriété de Monsieur Faille Louis, coupes, Louis Faille (architecte), [s.d.] (AD Somme ; 10 R 993).

IVR22\_20158005600NUCA

Auteur de l'illustration : Gilles-Henri Bailly (reproduction)

Date de prise de vue : 2003

(c) Région Hauts-de-France - Inventaire général ; (c) Département de la Somme  
reproduction soumise à autorisation du titulaire des droits d'exploitation



Propriété de Monsieur Faille Louis, élévations de la salle à manger d'été, Louis Faille (architecte), [s.d.] (AD Somme ; 10 R 993).

IVR22\_20158005601NUCA

Auteur de l'illustration : Gilles-Henri Bailly (reproduction)

Date de prise de vue : 2003

(c) Région Hauts-de-France - Inventaire général ; (c) Département de la Somme  
reproduction soumise à autorisation du titulaire des droits d'exploitation



Façade principale.

IVR22\_20158005602NUCA

Auteur de l'illustration : Gilles-Henri Bailly

Date de prise de vue : 2003

(c) Région Hauts-de-France - Inventaire général

reproduction soumise à autorisation du titulaire des droits d'exploitation





Façade postérieure.

IVR22\_20158005603NUCA

Auteur de l'illustration : Gilles-Henri Bailly

Date de prise de vue : 2003

(c) Région Hauts-de-France - Inventaire général

reproduction soumise à autorisation du titulaire des droits d'exploitation