

Hauts-de-France, Somme
Long
1bis rue de l' Église

Ancien presbytère, actuellement maison

Références du dossier

Numéro de dossier : IA80011156

Date de l'enquête initiale : 2025

Date(s) de rédaction : 2025

Cadre de l'étude : inventaire topographique Pays d'art et d'histoire Ponthieu-baie de Somme

Degré d'étude : étudié

Désignation

Dénomination : presbytère

Destinations successives : maison

Compléments de localisation

Milieu d'implantation : en village

Références cadastrales : 2025, AL, 143

Historique

À la fin du XVIII^e siècle, un presbytère est déjà construit à proximité de l'église. Il permet de loger le curé, mais également l'instituteur. C'est aussi dans ce bâtiment que se déroulent les séances du conseil municipal. En 1794, des réparations sont effectuées sur l'édifice et sont financées par un tourbage extraordinaire (AD Somme ; 99 O 2373).

Le nouveau presbytère est bâti au début des années 1860, juste après la construction de la nouvelle église. La commune demande à l'architecte Hyacinthe Vimeux (architecte de l'église) de dresser les plans de ce nouveau bâtiment. Cependant, les différents conflits entre l'architecte et la commune suite aux travaux de l'église (IA80011149) et l'absence des plans dans les archives ne permettent pas d'attester avec certitude cette attribution. Un tourbage extraordinaire permet là aussi de financer ces travaux (AD Somme ; 99 O 2378).

Aujourd'hui la cure est n'est plus occupée par le curé à Long ; le presbytère a cependant conservé sa fonction d'habitation.

Période(s) principale(s) : 3e quart 19e siècle ()

Dates : 1862 (daté par source)

Auteur(s) de l'oeuvre : Hyacinthe Vimeux (architecte, attribution par source, ?)

Description

Le presbytère se situe au sud de l'église, en contrebas de l'édifice religieux. Il est précédé par une cour à l'ouest, fermée par un muret en brique surmonté d'une grille en fer. Le jardin s'étend sur une parcelle en longueur à l'arrière de la maison. Il est fermé par de hauts murs de soutènement en brique et/ou en pierre calcaire. L'édifice est accessible par l'escalier qui mène à l'église à l'ouest, et par la rue du Presbytère à l'est.

C'est une grande demeure à étage, construite sur cave, avec un rez-de-chaussée surélevé, bâtie en brique et en pierre. La pierre blanche est employée au niveau des encadrements des ouvertures, des angles, ainsi que de la corniche. Les fenêtres et portes du rez-de-chaussée sont en plein cintre, tandis que celles de l'étage sont rectangulaires.

La façade est composée de cinq travées. La porte, située sur la travée centrale, est précédée d'un escalier. L'édifice est couvert par un toit en ardoise à longs pans et croupes.

Éléments descriptifs

Matériau(x) du gros-oeuvre, mise en oeuvre et revêtement : brique, pierre avec brique en remplissage ; calcaire

Matériau(x) de couverture : ardoise

Étage(s) ou vaisseau(x) : 1 étage carré, sous-sol, en rez-de-chaussée surélevé

Élévations extérieures : élévation ordonnancée

Type(s) de couverture : toit à longs pans, croupe

Statut, intérêt et protection

Statut de la propriété : propriété privée

Références documentaires

Documents d'archive

- AD Somme. Série O ; Sous-série 99 O : 99 O 2373. **Dossier d'administration communale, Long, 1800-1834.**
- AD Somme. Série O ; Sous-série 99 O : 99 O 2378. **Travaux communaux, église de Long, avant 1869.**

Documents figurés

- **[Vues du village de Long]**, collection de cartes postales Jean-Paul Rouët, [ca XIX^e-XX^e siècles] (collection particulière).
Collection particulière

Illustrations

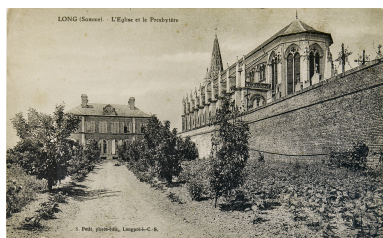

L'église et le presbytère, carte postale,
S. Petit, photo-édit, Longpré-les-
Corps-Saints (coll. Jean-Paul Rouët).
Repro. Thierry Lefébure
IVR32_20258000671NUCA



Vue du presbytère, depuis l'ouest.
Phot. Thierry Lefébure
IVR32_20258001381NUCA



Vue du presbytère, depuis l'est.
Phot. Thierry Lefébure
IVR32_20258001383NUCA

Dossiers liés

Oeuvre(s) contenue(s) :

Oeuvre(s) en rapport :

Le village de Long (IA80011000) Hauts-de-France, Somme, Long

Auteur(s) du dossier : Suzelle Montauban, Céline Abelé

Copyright(s) : (c) Région Hauts-de-France - Inventaire général ; (c) Syndicat mixte Baie de Somme - Trois Vallées

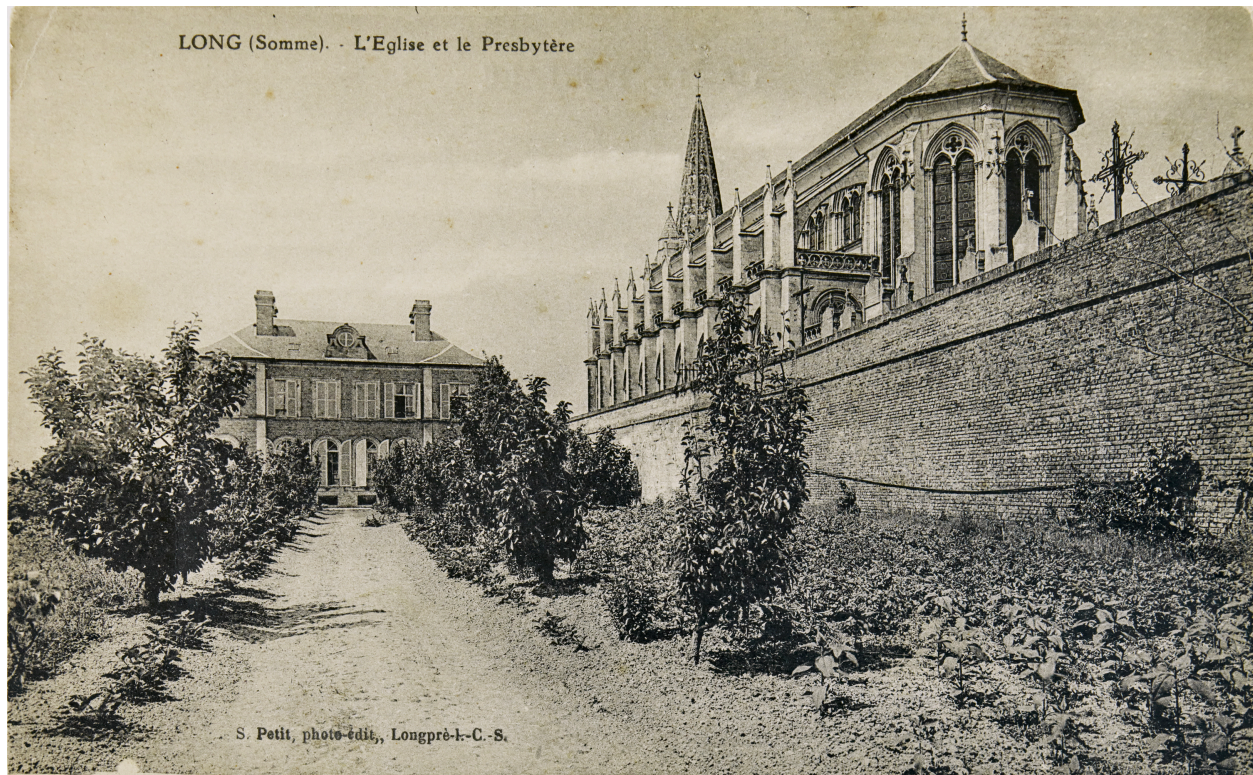

L'église et le presbytère, carte postale, S. Petit, photo-édit, Longpré-les-Corps-Saints (coll. Jean-Paul Rouët).

Référence du document reproduit :

- **[Vues du village de Long]**, collection de cartes postales Jean-Paul Rouët, [ca XIX^e-XX^e siècles] (collection particulière).
Collection particulière

IVR32_20258000671NUCA

Auteur de l'illustration (reproduction) : Thierry Lefébure

Date de prise de vue : 2025

(c) Région Hauts-de-France - Inventaire général ; (c) Baie de Somme - Trois Vallées ; (c) Collection particulière. Droits réservés

reproduction soumise à autorisation du titulaire des droits d'exploitation



Vue du presbytère, depuis l'ouest.

IVR32_20258001381NUCA

Auteur de l'illustration : Thierry Lefébure

Date de prise de vue : 2025

(c) Région Hauts-de-France - Inventaire général ; (c) Baie de Somme - Trois Vallées
reproduction soumise à autorisation du titulaire des droits d'exploitation



Vue du presbytère, depuis l'est.

IVR32_20258001383NUCA

Auteur de l'illustration : Thierry Lefébure

Date de prise de vue : 2025

(c) Région Hauts-de-France - Inventaire général ; (c) Baie de Somme - Trois Vallées
reproduction soumise à autorisation du titulaire des droits d'exploitation