

Hauts-de-France, Pas-de-Calais
Helfaut
près du Bois de l'Hermitage
route de Blendecques

Tableau : Vue de l'atelier de fabrication de filets de pêche de l'hôpital général de Saint-Omer

Références du dossier

Numéro de dossier : IM62002899
Date de l'enquête initiale : 1992
Date(s) de rédaction : 2010
Cadre de l'étude : inventaire préliminaire enquête externe, inventaire préliminaire Objets mobiliers de la ville de Saint-Omer
Degré d'étude : recensé
Référence du dossier Monument Historique : PM62001475

Désignation

Dénomination : tableau
Titres : Vue de l'atelier de fabrication de filets de pêche de l'hôpital général de Saint-Omer

Compléments de localisation

Emplacement dans l'édifice : bâtiment de la direction, pièce à l'étage

Historique

Le Centre Hospitalier de la région de Saint-Omer contient un nombre relativement important d'objets d'art pour un hôpital (69 objets recensés). Cette situation tient au fait que le CHRSO a hérité du contenu de l'ancien hôpital général, bâtiment du 18e siècle qui se trouve dans le centre de la ville de Saint-Omer aujourd'hui reconverti en centre administratif. Mais aussi à la présence sur le site d'une chapelle.

Période(s) principale(s) : 18e siècle
Lieu de provenance : France, Nord-Pas-de-Calais, 62, Saint-Omer, hôpital général

Description

Peinture à l'huile sur toile épaisse ; toile en deux morceaux cousus (couture horizontale au 4/5e de la hauteur). Châssis à clefs ; montants et traverse médians. Cadre doré.

Éléments descriptifs

Catégorie(s) technique(s) : peinture
Éléments structurels, forme, fonctionnement : support, rectangulaire vertical

Matériaux : matériau textile (support) : peinture à l'huile

Mesures :

h = 149 ; la = 127,5 (dimensions du cadre). Dimensions du châssis : h = 130 ; la = 107.

Représentations :
atelier
hôpital

État de conservation

oeuvre restaurée ,

Restauration en 1997 par M.A. de Fraussven qui a procédé à un rapiécage de la toile suite à une déchirure franche, médiane et verticale, jusqu'à mi-hauteur.

Statut, intérêt et protection

à signaler

Protections : classé au titre objet, 1982/12/30

Statut de la propriété : propriété d'un établissement public

Illustrations



Vue de détail, prêtre
Phot. Maya Bennani
IVR31_20106201744NUCA

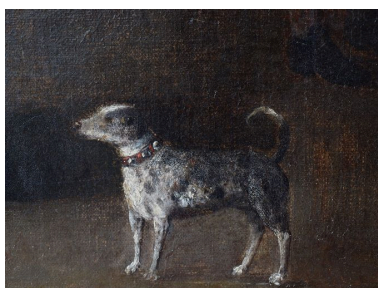

Vue de détail, chien
Phot. Maya Bennani
IVR31_20106201745NUCA



Vue générale
Phot. Maya Bennani
IVR31_20106201743NUCA



Vue de détail, garçons
Phot. Maya Bennani
IVR31_20106201747NUCA



Vue de détail, garçons
Phot. Maya Bennani
IVR31_20106201746NUCA

Dossiers liés

Oeuvre(s) contenue(s) :

Oeuvre(s) en rapport :

Présentation du mobilier de l'ancien hôpital général de Saint-Omer (IM62002690) Nord-Pas-de-Calais, Pas-de-Calais, Helfaut, près du Bois de l'Hermitage, route de Blendecques

Auteur(s) du dossier : Maya Bennani, Bruno Decrock, Floriana Bardoneschi

Copyright(s) : (c) Commune de Saint-Omer ; (c) Région Hauts-de-France - Inventaire général



Vue de détail, prêtre

IVR31_20106201744NUCA

Auteur de l'illustration : Maya Bennani

(c) Ville de Saint-Omer ; (c) Région Hauts-de-France - Inventaire général
reproduction soumise à autorisation du titulaire des droits d'exploitation



Vue de détail, chien

IVR31_20106201745NUCA

Auteur de l'illustration : Maya Bennani

(c) Ville de Saint-Omer ; (c) Région Hauts-de-France - Inventaire général
reproduction soumise à autorisation du titulaire des droits d'exploitation



Vue générale

IVR31_20106201743NUCA

Auteur de l'illustration : Maya Bennani

(c) Ville de Saint-Omer ; (c) Région Hauts-de-France - Inventaire général
reproduction soumise à autorisation du titulaire des droits d'exploitation



Vue de détail, garçons

IVR31_20106201747NUCA

Auteur de l'illustration : Maya Bennani

(c) Ville de Saint-Omer ; (c) Région Hauts-de-France - Inventaire général
reproduction soumise à autorisation du titulaire des droits d'exploitation



Vue de détail, garçons

IVR31_20106201746NUCA

Auteur de l'illustration : Maya Bennani

(c) Ville de Saint-Omer ; (c) Région Hauts-de-France - Inventaire général
reproduction soumise à autorisation du titulaire des droits d'exploitation