

Hauts-de-France, Nord  
Flines-lez-Raches  
78 rue des Résistants

## Poste de Flines-lez-Raches

### Références du dossier

Numéro de dossier : IA59002826  
Date de l'enquête initiale : 2007  
Date(s) de rédaction : 2008  
Cadre de l'étude : inventaire topographique PNR Scarpe-Escaut  
Degré d'étude : étudié

### Désignation

Dénomination : poste  
Parties constituantes non étudiées : remise de matériel d'incendie, logement, cour

### Compléments de localisation

Milieu d'implantation : en ville  
Références cadastrales : 2007, A, 937

### Historique

La commune est autorisée par arrêté préfectoral du 10 juillet 1907 à acquérir un terrain propre à bâtir situé rue Neuve pour la construction d'un bureau de poste, qui jouxte la mairie, aménagée en même temps. Les travaux de construction d'un bureau de poste et d'un dépôt de pompe, d'agrandissement de la mairie sont réalisés par l'entrepreneur Herchy sous la direction de l'architecte Emile Duforest, à Douai, membre de la Société Archéologique du Nord de la France, directeur et vérificateur des travaux entre 1907 et 1912 (A.D. Nord : Série 2O235/53). La poste est transformée en 1930 sur les plans des architectes E. et A. Armand, installés à Dechy : la salle du public est réduite, la salle à manger est transformée en cabine de téléphone, la cuisine devient la salle du facteur, la remise à pompe devient la salle à manger et cuisine (A.D. Nord : Série 2O235/204). A une date inconnue, la poste est transférée dans l'ancienne gare et les pompiers s'installent dans l'ancienne poste. A cette époque est construite la tour abritant la sirène des pompiers. Une cour est située à l'arrière.

Période(s) principale(s) : 1er quart 20e siècle  
Période(s) secondaire(s) : 2e quart 20e siècle  
Dates : 1907 (daté par source), 1930 (daté par source)  
Auteur(s) de l'oeuvre : Emile Duforest (architecte, attribution par source), A. Armand (architecte), Armand E., attribution par source), Herchy (entrepreneur, attribution par source)

### Description

Edifice s'apparentant à une maison de ville. Seule, la façade-pignon à faux redent néo-régionaliste distingue l'édifice.

### Éléments descriptifs

Matériau(x) du gros-oeuvre, mise en oeuvre et revêtement : brique ; enduit  
Matériau(x) de couverture : tuile flamande mécanique, ardoise  
Étage(s) ou vaisseau(x) : rez-de-chaussée, 1 étage carré, étage de comble  
Élévations extérieures : élévation à travées  
Type(s) de couverture : toit à longs pans

## Statut, intérêt et protection

Statut de la propriété : propriété privée

## Références documentaires

### Documents d'archive

- AD Nord : Série 2O 235 / pièces 28, 53, 204.

## Illustrations

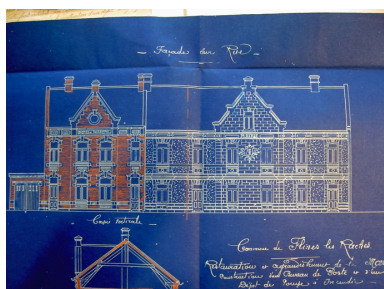

Plan du projet de construction de la poste, élévation antérieure, 1907, Emile Duforest, architecte.

Phot. Sophie Luchier  
IVR31\_20075900193NUCA

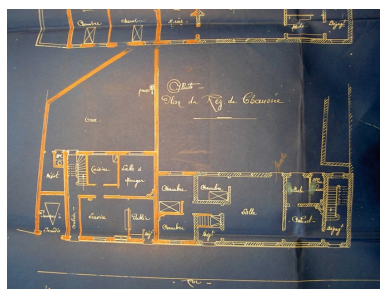

Plan du rez-de-chaussée du projet de construction de la poste, 1907, Emile Duforest, architecte.

Phot. Sophie Luchier  
IVR31\_20075900194NUCA



Elévation antérieure de la Poste, actuellement siège des Sapeurs-Pompiers.

Phot. Pierre Thibaut  
IVR31\_20095903393NUCA



Vue générale de la tour des sirènes des pompiers.

Phot. Sophie Luchier  
IVR31\_20075900196NUCA

## Dossiers liés

Oeuvre(s) contenue(s) :

Oeuvre(s) en rapport :

Village (IA59002823) Nord-Pas-de-Calais, Nord, Flines-les-Raches

Auteur(s) du dossier : Sophie Luchier

Copyright(s) : (c) Région Hauts-de-France - Inventaire général ; (c) Parc Naturel Régional Scarpe-Escaut

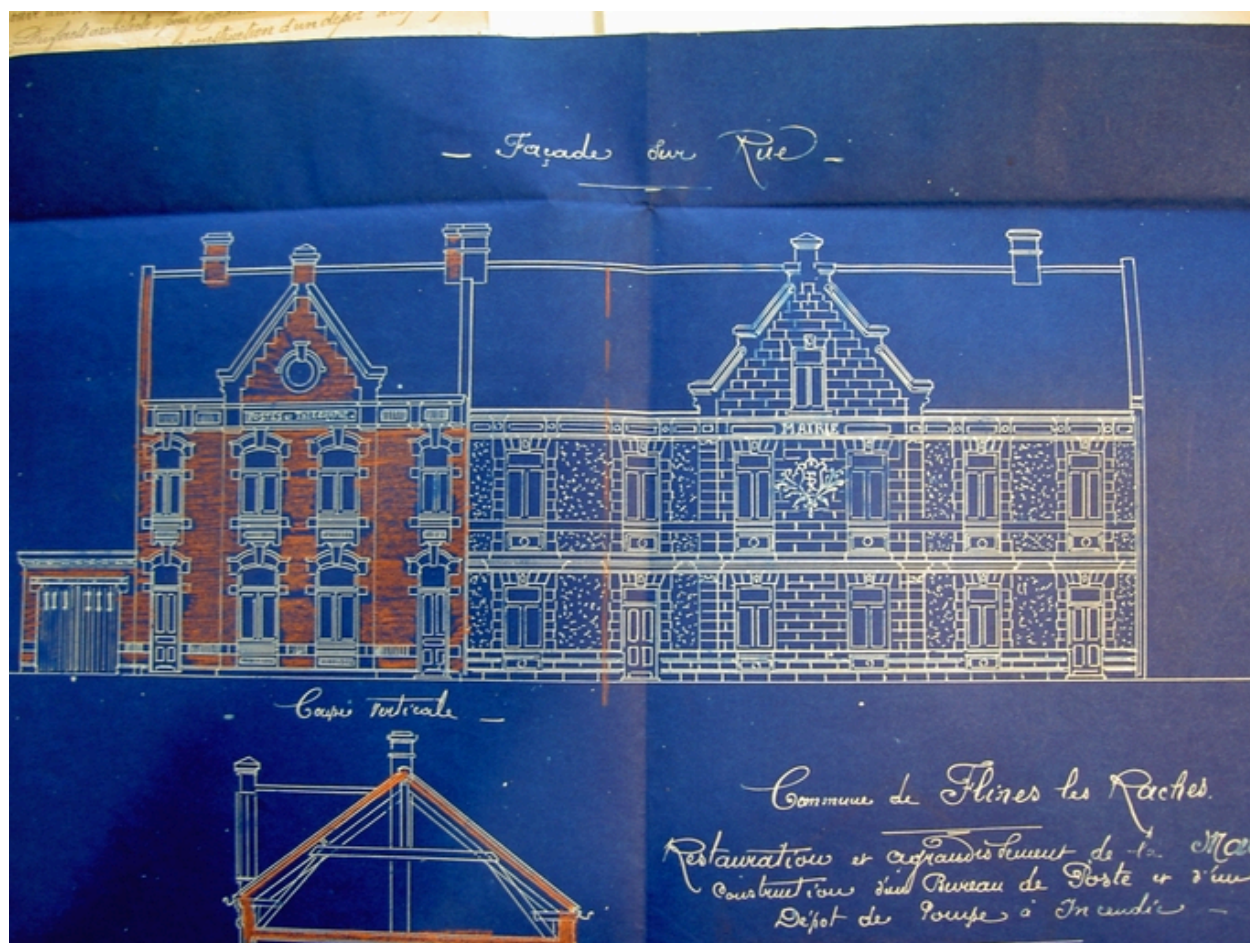

Plan du projet de construction de la poste, élévation antérieure, 1907, Emile Duforest, architecte.

IVR31\_20075900193NUCA

Auteur de l'illustration : Sophie Luchier

(c) Département du Nord - Archives départementales ; (c) Région Hauts-de-France - Inventaire général ; (c) Parc naturel régional Scarpe-Escaut  
reproduction soumise à autorisation du titulaire des droits d'exploitation



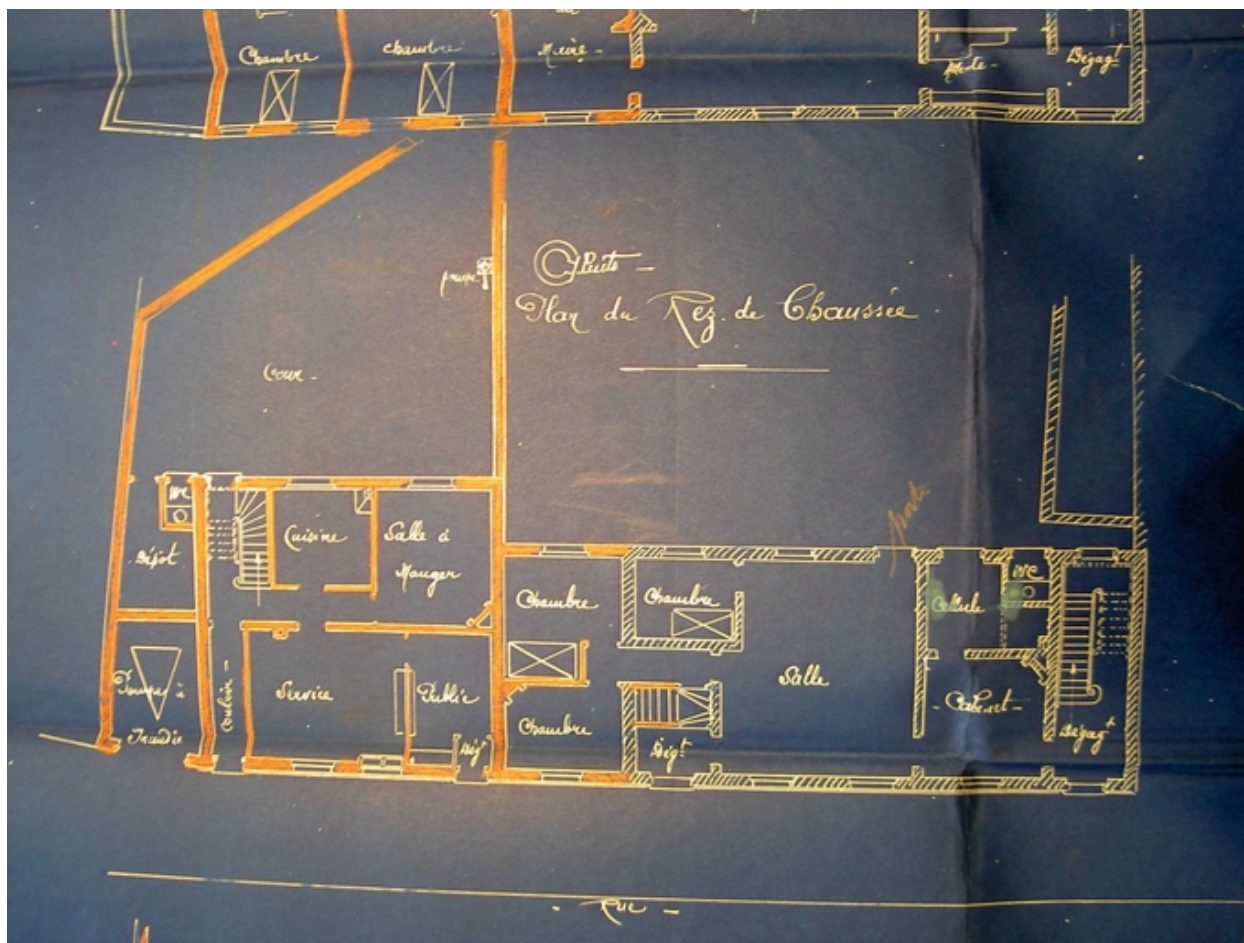

Plan du rez-de-chaussée du projet de construction de la poste, 1907, Emile Duforest, architecte.

IVR31\_20075900194NUCA

Auteur de l'illustration : Sophie Luchier

(c) Parc naturel régional Scarpe-Escaut ; (c) Région Hauts-de-France - Inventaire général ; (c) Département du Nord - Archives départementales

reproduction soumise à autorisation du titulaire des droits d'exploitation



Elévation antérieure de la Poste, actuellement siège des Sapeurs-Pompiers.

IVR31\_20095903393NUCA

Auteur de l'illustration : Pierre Thibaut

(c) Région Hauts-de-France - Inventaire général ; (c) Parc naturel régional Scarpe-Escaut  
reproduction soumise à autorisation du titulaire des droits d'exploitation



Vue générale de la tour des sirènes des pompiers.

IVR31\_20075900196NUCA

Auteur de l'illustration : Sophie Luchier

(c) Parc naturel régional Scarpe-Escaut ; (c) Région Hauts-de-France - Inventaire général  
reproduction soumise à autorisation du titulaire des droits d'exploitation