Hauts-de-France, Aisne
Château-Thierry
Hôtel musée Jean de la fontaine, 12 rue Jean de la Fontaine

Haut-relief (panneau de retable) : la Résurrection du Christ

Références du dossier

Numéro de dossier : IM02001015
Date de l'enquête initiale : 1994
Date(s) de rédaction : 1995
Cadre de l'étude : inventaire topographique ville de Château-Thierry
Degré d'étude : étudié

Désignation

Dénomination : haut-relief
Précision sur la dénomination : panneau de retable
Titres : La Résurrection du Christ

Compléments de localisation

Milieu d'implantation : en ville

Historique

Don de l'abbé poquet en 1890 ; trois autres panneaux sont conservés au musée de la renaissance à Ecouen

Période(s) principale(s) : 2e moitié 16e siècle
Picardie, 02, château Thierry, église Saint-Crépin :

Description

Eléments descriptifs

Catégorie(s) technique(s) : sculpture
Eléments structurels, forme, fonctionnement : plan, rectangulaire vertical

Matériaux : albâtre taillé

Mesures :

h = 45 ; la = 39 (dimensions dans le cadre en bois)

Représentations :
scène biblique ; Résurrection du Christ

État de conservation

mauvais état

Craquelures de l'albâtre ; nombreux manques dans les fonds (derrière le Christ) ; bras du Christ manquant

Statut, intérêt et protection

Statut de la propriété : propriété d'une association

Illustrations

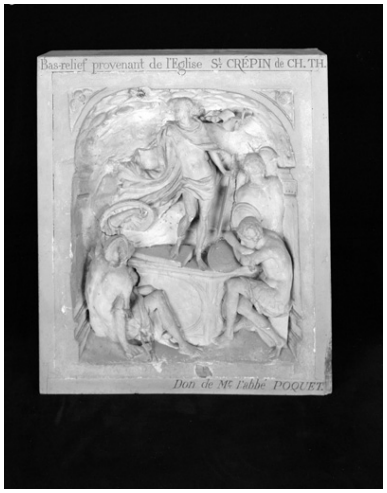

Panneau de retable en albâtre sculpté, 16e siècle, provenant de l'église Saint-Crépin. Collections de la S.H.A.C.T. Phot. Thierry Lefébure IVR22_19930201009X

L'Ascension, fragment de retable en albâtre provenant du choeur de l'église Saint-Crépin ; dessin de Lecart, bibliothèque municipale. Phot. Thierry Lefébure IVR22_19900200117X

Fragment de retable en albâtre provenant du choeur de l'église Saint-Crépin ; dessin de Lecart, bibliothèque municipale. Phot. Thierry Lefébure IVR22_19900200122X

Le Portement de croix, fragment de retable en albâtre provenant de l'église Saint-Crépin ; dessin de Lecart, bibliothèque municipale. Phot. Thierry Lefébure IVR22_19900200123X

Fragment de retable en albâtre provenant du choeur de l'église Saint-Crépin ; dessin de Lecart, bibliothèque municipale. Phot. Thierry Lefébure IVR22_19900200124X

Fragment de retable en albâtre provenant de l'église Saint-Crépin ; dessin de Lecart, bibliothèque municipale. Phot. Thierry Lefébure IVR22_19900200144X

Dossiers liés

Oeuvre(s) contenue(s) :
Oeuvre(s) en rapport :
Hôtel d'Ecrivain dit Maison Jean de la Fontaine (IA00127938) Hauts-de-France, Aisne, Château-Thierry, 12 rue Jean de la Fontaine

Auteur(s) du dossier : Xavier Massary de, Aline Magnien

Copyright(s) : (c) Région Hauts-de-France - Inventaire général

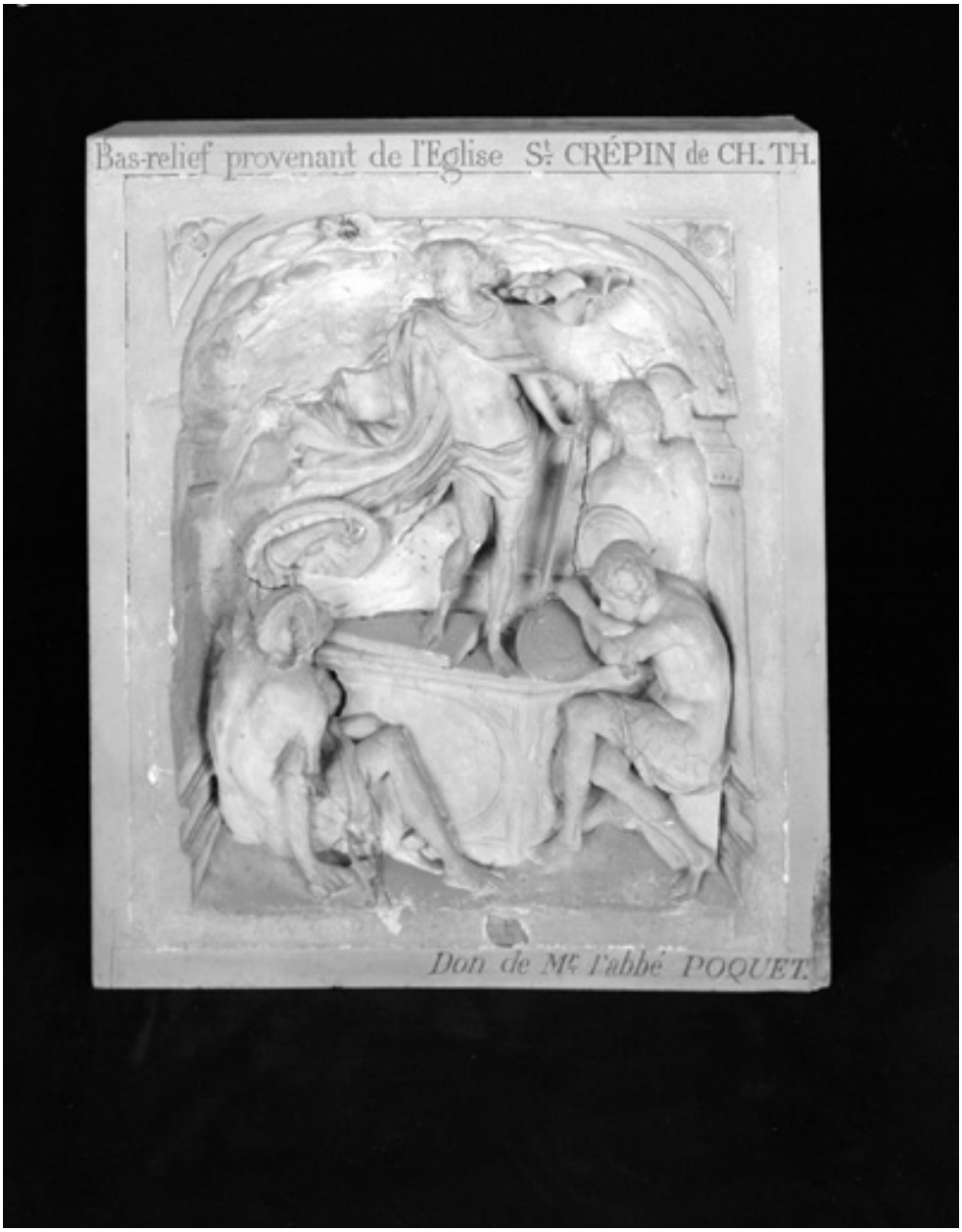

Panneau de retable en albâtre sculpté, 16e siècle, provenant de l'église Saint-Crépin. Collections de la S.H.A.C.T.

IVR22_19930201009X
Auteur de l'illustration : Thierry Lefébure
(c) Ministère de la culture - Inventaire général ; (c) Département de l'Aisne ; (c) AGIR-Pic
reproduction soumise à autorisation du titulaire des droits d'exploitation

L'Ascension, fragment de retable en albâtre provenant du choeur de l'église Saint-Crépin ; dessin de Lecart, bibliothèque municipale.

IVR22_19900200117X
Auteur de l'illustration : Thierry Lefébure
(c) Ministère de la culture - Inventaire général ; (c) Département de l'Aisne ; (c) AGIR-Pic
reproduction soumise à autorisation du titulaire des droits d'exploitation

Fragment de retable en albâtre provenant du choeur de l'église Saint-Crépin ; dessin de Lecart, bibliothèque municipale.

IVR22_19900200122X
Auteur de l'illustration : Thierry Lefébure
(c) Ministère de la culture - Inventaire général ; (c) Département de l'Aisne ; (c) AGIR-Pic
reproduction soumise à autorisation du titulaire des droits d'exploitation

Le Portement de croix, fragment de retable en albâtre provenant de l'église Saint-Crépin ; dessin de Lecart, bibliothèque municipale.

IVR22_19900200123X
Auteur de l'illustration : Thierry Lefébure
(c) Ministère de la culture - Inventaire général ; (c) Département de l'Aisne ; (c) AGIR-Pic
reproduction soumise à autorisation du titulaire des droits d'exploitation

Fragment de retable en albâtre provenant du choeur de l'église Saint-Crépin ; dessin de Lecart, bibliothèque municipale.

IVR22_19900200124X
Auteur de l'illustration : Thierry Lefébure
(c) Ministère de la culture - Inventaire général ; (c) Département de l'Aisne ; (c) AGIR-Pic
reproduction soumise à autorisation du titulaire des droits d'exploitation

Fragment de retable en albâtre provenant de l'église Saint-Crépin ; dessin de Lecart, bibliothèque municipale.

IVR22_19900200144X
Auteur de l'illustration : Thierry Lefébure
(c) Ministère de la culture - Inventaire général ; (c) Département de l'Aisne ; (c) AGIR-Pic
reproduction soumise à autorisation du titulaire des droits d'exploitation