

Hauts-de-France, Somme
Chaulnes
11 rue Lhomond

Ferme de la Grange ou ferme du Château de Chaulnes

Références du dossier

Numéro de dossier : IA80000789
Date de l'enquête initiale : 2003
Date(s) de rédaction : 2003
Cadre de l'étude : enquête thématique régionale Reconstruction de la Haute-Somme
Degré d'étude : étudié

Désignation

Dénomination : ferme
Appellation : Ferme de la Grange, Ferme du château
Parties constituantes non étudiées : hangar agricole, remise, écurie

Compléments de localisation

Milieu d'implantation : en ville
Références cadastrales : 2002, AA, 150

Historique

La ferme de la Grange dans le domaine de l'ancien château (9 ha 54 a) comprend, en 1914 : un logis (1885), une écurie-vacherie (1885, agrandie 1913), une halle (1883), une infirmerie (1913-1914), poulailler et porcherie (1890), un hangar (1895), une bouverie (1885), une maison d'ouvrier (1888), une mare (1878), un potager, un verger, une allée creuse.

L'entrepreneur parisien Alfred Chouard, propriétaire du domaine, bénéficie d'indemnités de dommages de guerre pour le parc et la ferme. En 1927, Arthur Régnier, architecte de la société coopérative de reconstruction La Royenne (Roye), est chargé de la reconstruction de la ferme comprenant une habitation de contremaître, un pavillon d'entrée, une laiterie et bascule, une bergerie, un magasin, une salle de mélanges, un silo (béton armé, 75 tonnes, plans de la maison Saron d'Aubervilliers, 1926). Reconstitution des terres agricoles (1926-1928).

Période(s) principale(s) : 4e quart 19e siècle (détruit), 2e quart 20e siècle
Dates : 1927 (daté par source)
Auteur(s) de l'oeuvre : Arthur Régnier (architecte, attribution par source, ?)

Description

Linteaux en béton armé. Lucarne engagée à 2 pans.

Éléments descriptifs

Matériau(x) du gros-oeuvre, mise en oeuvre et revêtement : brique ; béton armé ; appareil mixte
Matériau(x) de couverture : tuile mécanique
Plan : plan régulier en L
Étage(s) ou vaisseau(x) : rez-de-chaussée, comble à surcroît
Type(s) de couverture : toit à longs pans

Statut, intérêt et protection

Statut de la propriété : propriété privée

Références documentaires

Documents d'archive

- AD Somme. Série R ; 10 R 305. **Chaulnes. Dommages de guerre.**
- AD Somme. Série R ; 10 R 307. **Chaulnes. Dommages de guerre.**

Documents figurés

- **[Projet de reconstruction de la ferme de Chaulnes]**, plan d'implantation, 27 août 1925 (AD Somme ; 10 R 305).
- **Propriété de Monsieur A. Chouard. Ferme de Chaulnes. Détail de l'étable**, août 1925 (AD Somme ; 10 R 305).
- **Propriété de Mr. A. Chouard. Chaulnes. Bâtiments des communs, élévations**, tirage bleu, [Octave Lavoine architecte], [s.d.] (AD Somme ; 10 R 307).
- **Propriété de Monsieur A. Chouard a Chaulnes. La grange**, plan, coupe et élévation, tirage bleu, [s.n.], [1923] (AD Somme ; 10 R 307).

Illustrations

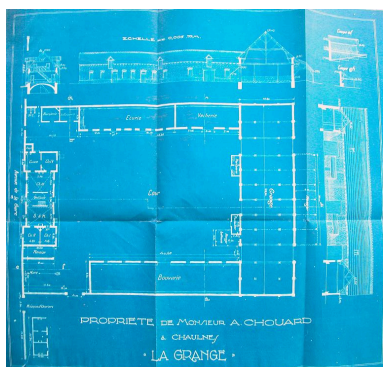

[Projet de reconstruction de la ferme de Chaulnes], plan d'implantation, 27 août 1925 (AD Somme ; 10 R 305).

Phot. Gilles-Henri Bailly (reproduction)
IVR22_20158005224NUCA

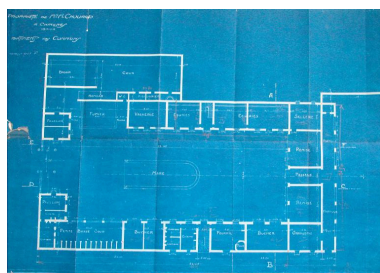

Propriété de Mr. A. Chouard. Chaulnes. Bâtiments des communs, plan au sol, [Octave Lavoine architecte], [s.d.] (AD Somme ; 10 R 307).

Phot. Gilles-Henri Bailly (reproduction)
IVR22_20158005222NUCA

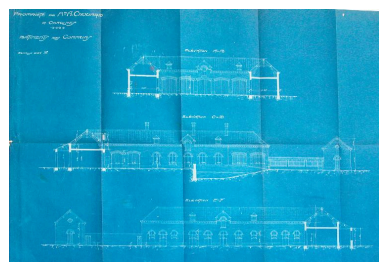

Propriété de Mr. A. Chouard. Chaulnes. Bâtiments des communs, élévations [Octave Lavoine architecte], [s.d.] (AD Somme ; 10 R 307).

Phot. Gilles-Henri Bailly (reproduction)
IVR22_20158005221NUCA

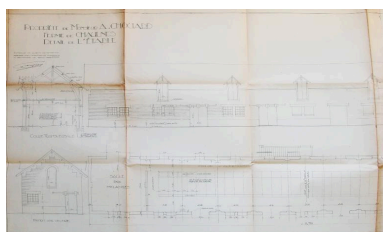

Propriété de Monsieur A. Chouard. Ferme de Chaulnes. Détail de l'étable, août 1925 (AD Somme ; 10 R 305).

Phot. Gilles-Henri Bailly (reproduction)
IVR22_20158005223NUCA



Ferme du Château, reconstruite après 1918. Phot. Gilles-Henri Bailly
IVR22_20158005225NUCA



Ferme du Château, reconstruite après 1918. Phot. Gilles-Henri Bailly
IVR22_20158005226NUCA

Dossiers liés

Est partie constituante de : Ancien château de Chaulnes (détruit) (IA80000788) Hauts-de-France, Somme, Chaulnes, 11 rue Lhomond

Oeuvre(s) contenue(s) :

Oeuvre(s) en rapport :

Le bourg de Chaulnes (IA80000790) Hauts-de-France, Somme, Chaulnes

Auteur(s) du dossier : Gilles-Henri Bailly, Stéphanie Caulliez, Philippe Laurent

Copyright(s) : (c) Région Hauts-de-France - Inventaire général

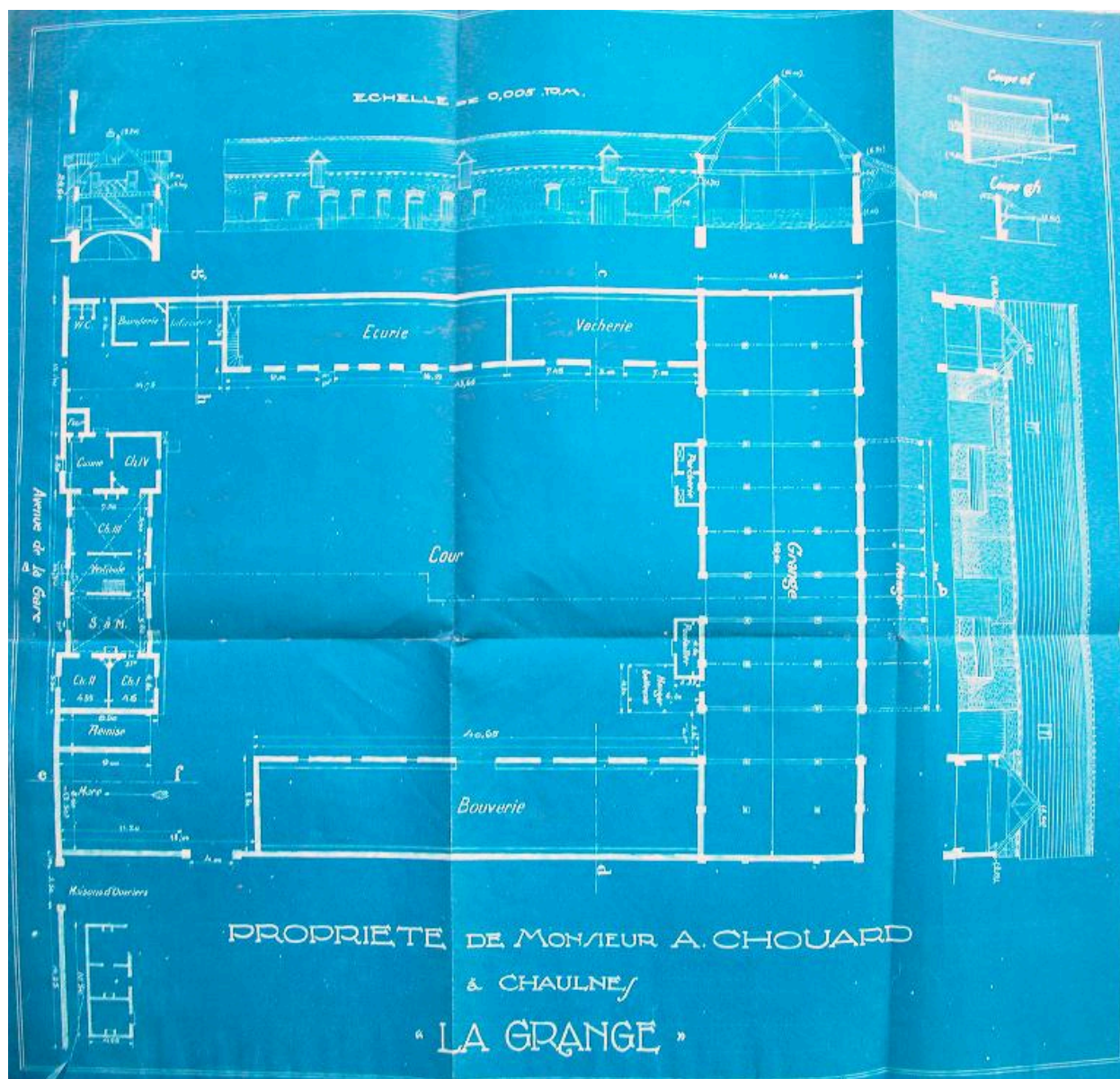

[Projet de reconstruction de la ferme de Chaulnes], plan d'implantation, 27 août 1925 (AD Somme ; 10 R 305).

IVR22_20158005224NUCA

Auteur de l'illustration : Gilles-Henri Bailly (reproduction)

Date de prise de vue : 2003

(c) Région Hauts-de-France - Inventaire général ; (c) Département de la Somme
reproduction soumise à autorisation du titulaire des droits d'exploitation

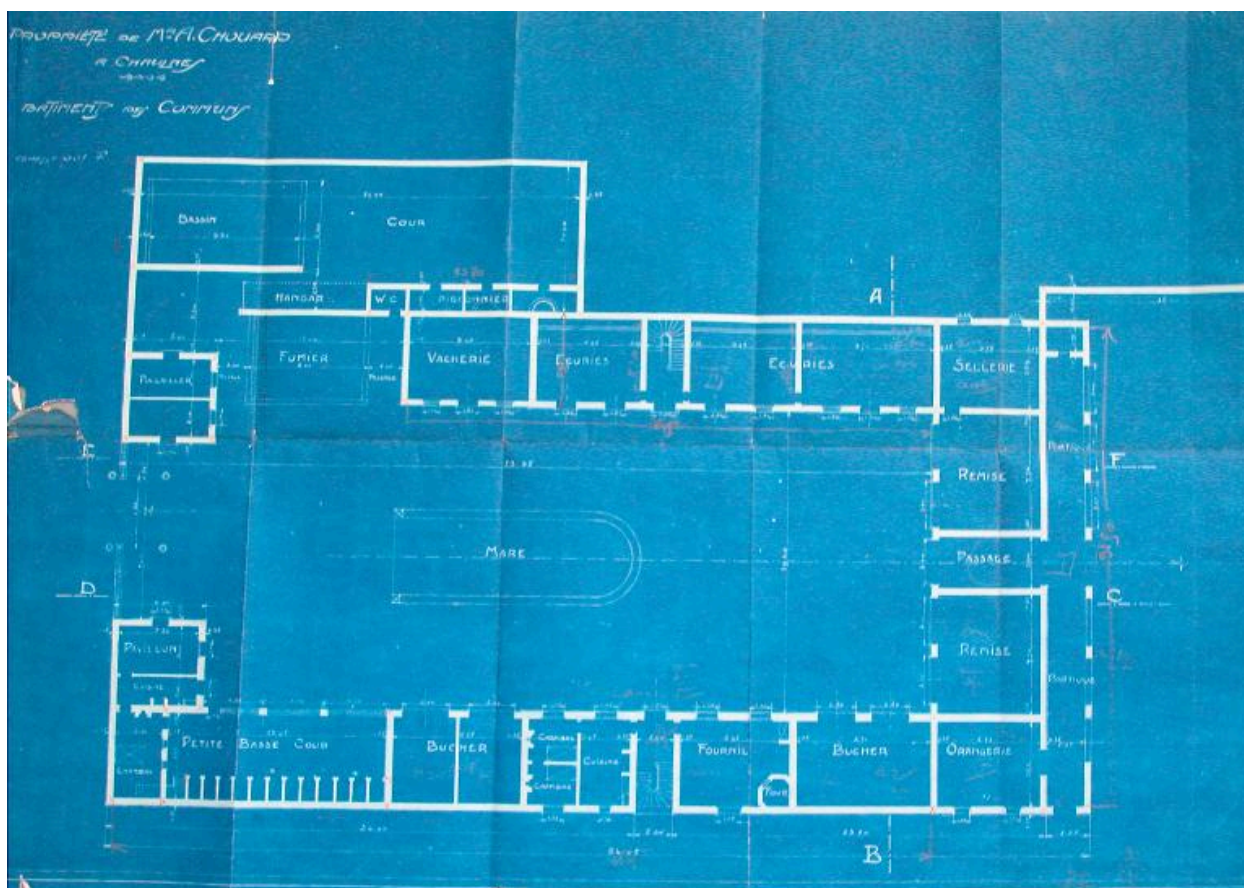

Propriété de Mr. A. Chouard. Chaulnes. Bâtiments des communs, plan au sol, [Octave Lavoine architecte], [s.d.] (AD Somme ; 10 R 307.

IVR22_20158005222NUCA

Auteur de l'illustration : Gilles-Henri Bailly (reproduction)

Date de prise de vue : 2003

(c) Région Hauts-de-France - Inventaire général ; (c) Département de la Somme
reproduction soumise à autorisation du titulaire des droits d'exploitation

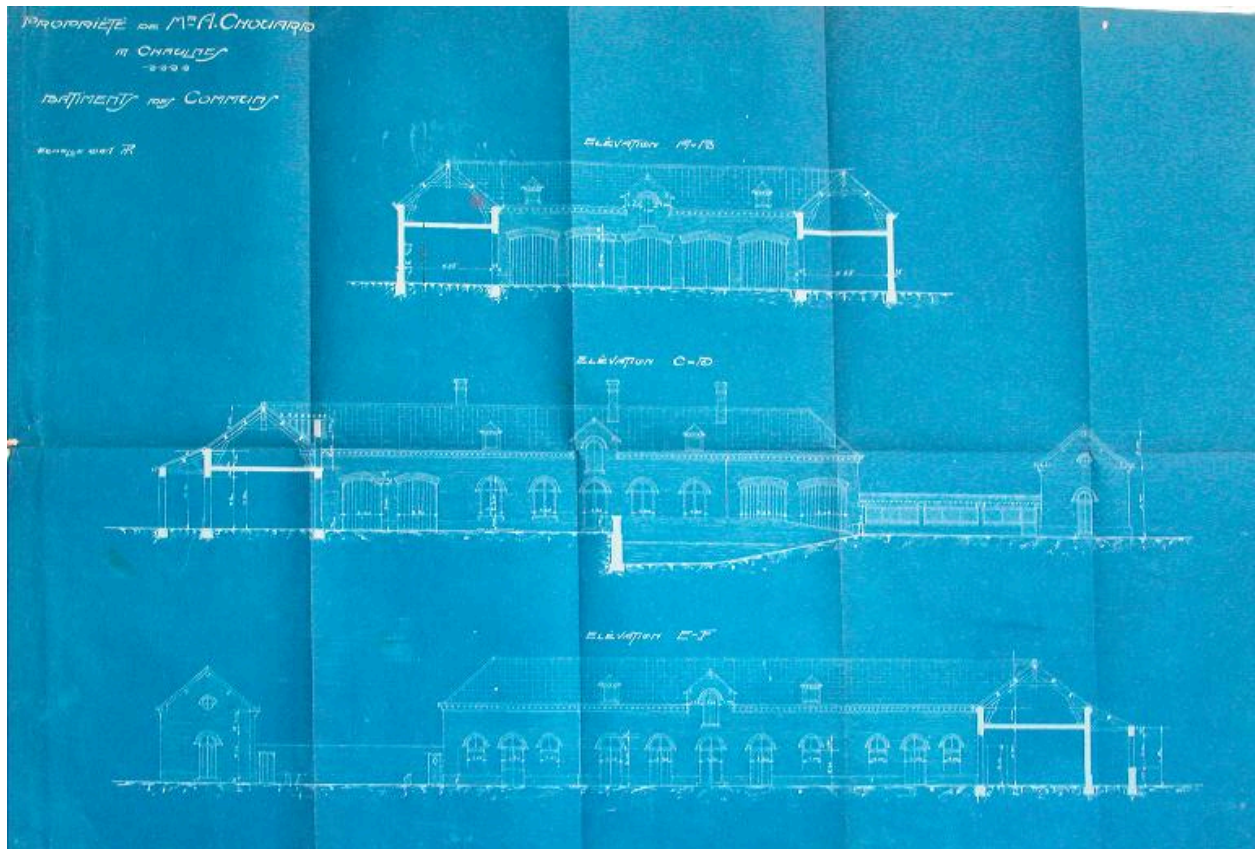

Propriété de Mr. A. Chouard. Chaulnes. Bâtiments des communs, élévations [Octave Lavoine architecte], [s.d.] (AD Somme ; 10 R 307.

IVR22_20158005221NUCA

Auteur de l'illustration : Gilles-Henri Bailly (reproduction)

Date de prise de vue : 2003

(c) Région Hauts-de-France - Inventaire général ; (c) Département de la Somme
reproduction soumise à autorisation du titulaire des droits d'exploitation

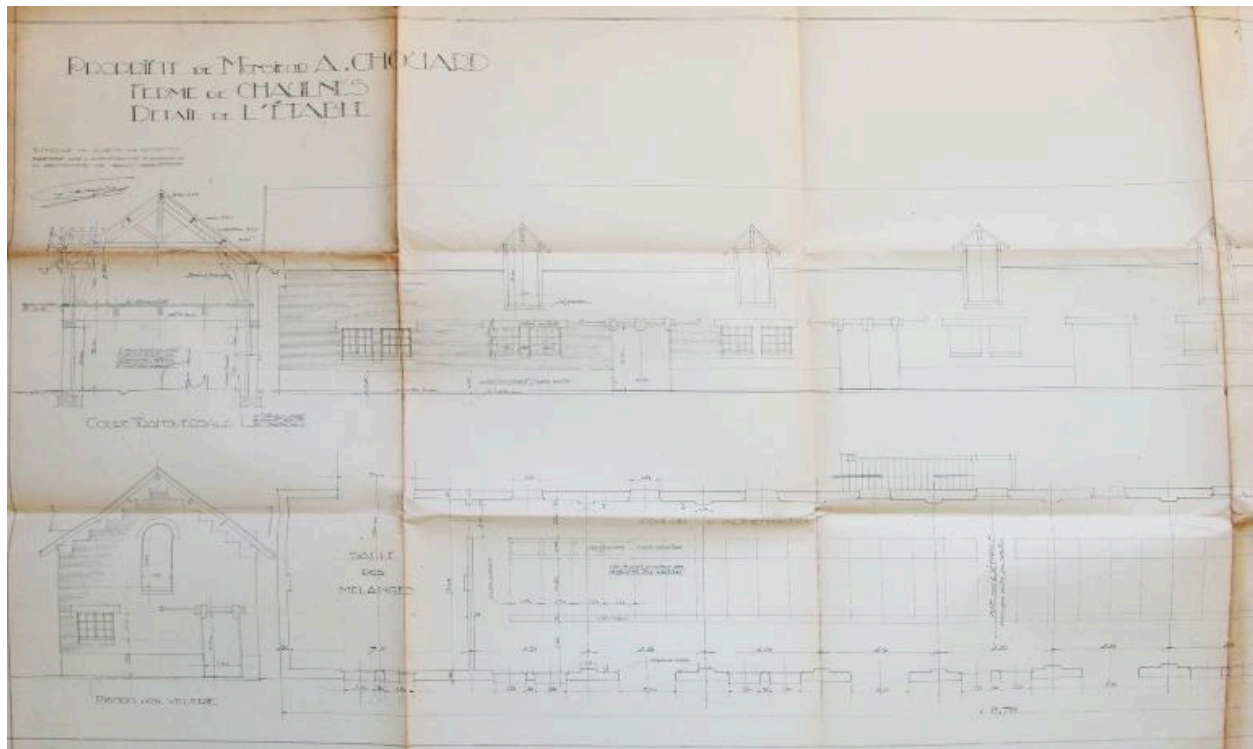

Propriété de Monsieur A. Chouard. Ferme de Chaulnes. Détail de l'étable, août 1925 (AD Somme ; 10 R 305).

IVR22_20158005223NUCA

Auteur de l'illustration : Gilles-Henri Bailly (reproduction)

Date de prise de vue : 2003

(c) Région Hauts-de-France - Inventaire général ; (c) Département de la Somme
reproduction soumise à autorisation du titulaire des droits d'exploitation



Ferme du Château, reconstruite après 1918.

IVR22_20158005225NUCA

Auteur de l'illustration : Gilles-Henri Bailly

Date de prise de vue : 2003

(c) Région Hauts-de-France - Inventaire général

reproduction soumise à autorisation du titulaire des droits d'exploitation



Ferme du Château, reconstruite après 1918.

IVR22_20158005226NUCA

Auteur de l'illustration : Gilles-Henri Bailly

Date de prise de vue : 2003

(c) Région Hauts-de-France - Inventaire général

reproduction soumise à autorisation du titulaire des droits d'exploitation